CÂMARA MUNICIPAL DE SÃO MATEUS DO SUL

ESTADO DO PARANÁ

PLENÁRIO PRESIDENTE VEREADOR MIGUEL RIBEIRO PICHETH

INDICAÇÃO Nº 015/2023

Os Vereadores, no uso de suas atribuições legais previstas na Constituição Federal, Estadual, na Lei Orgânica do Município e no Regimento Interno desta Câmara, vêm respeitosamente à Mesa Diretora apresentar a seguinte INDICAÇÃO:

A Sra. Prefeita Municipal solicitando ao departamento competente, a restauração de espaços danificados na área pública na Rua do Mathe, conforme as fotos anexas.

Justificativa:

Neste local, onde concentra grande circulação de pessoas e considerando ser local de lazer e eventos, encontra-se diversas jardineiras com placas descoladas e até a falta delas, assim como o estrado próximo a bancos quase que totalmente destruído. Fazendo disso, aspecto negativo na aparência e riscos para os frequentadores do local.

Sem mais para o momento, conto com o apoio dos Nobres Pares para a aprovação desta Indicação.

2ª Sessão Ordinária
14/02/2023

[X] Aprovado: 7x0
[ ] Rejeitado:
[ ] Retirado:

Ausência(s): JORGE

São Mateus do Sul, em 30 de janeiro de 2023.

IRINEU MACUCO
Vereador – PSB

OSVALDO KOTRYK ("PARAFUSO")
Vereador – PSB

ENEAS JEFERSON MELNISK
Vereador – PSD

JECIEL FERREIRA FRANCO
Vereador – União Brasil

VALTER PRZYWITOWSKI
Vereador – PROS

Câmara Municipal de São Mateus do Sul
Rua João Gabriel Martins, 185 - Caixa Postal 195 - CEP: 83.900-000 - São Mateus do Sul/PR
Telefone: (42) 3532-1230 | www.saomateusdosul.pr.leg.br | e-mail: camara@saomateusdosul.pr.leg.br

ANEXO



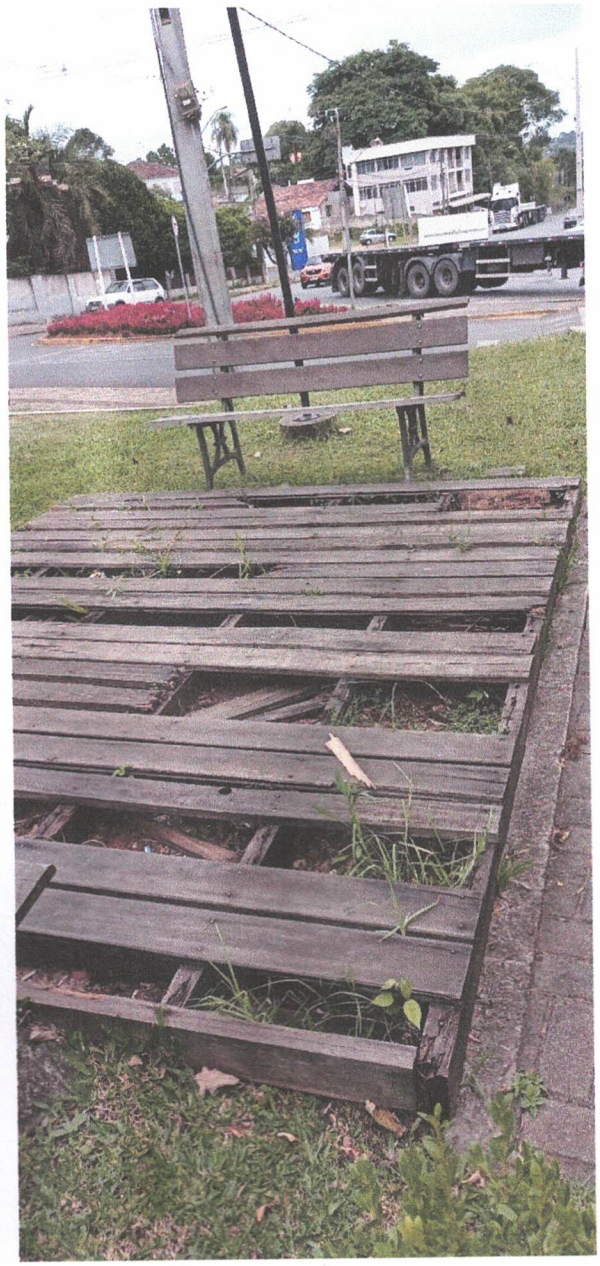

Câmara Municipal de São Mateus do Sul
Rua João Gabriel Martins, 185 - Caixa Postal 195 - CEP: 83.900-000 - São Mateus do Sul/PR
Telefone: (42) 3532-1230 | www.saomateusdosul.pr.leg.br | e-mail: camara@saomateusdosul.pr.leg.br