**CÂMARA MUNICIPAL DE RIO BRANCO – ACRE**
**Rua Hugo Carneiro N° 567 - Bairro Bosque.**
GABINETE DA VEREADORA **LENE PETECÃO - PSD**

# *INDICAÇÃO_____/ 2021*

Indica ***Reparos no asfalto que está cedendo na Travessa Botafogo – Montanhês.***

Senhor Presidente,

À luz do Regimento Interno desta Casa, apresento indicação ao Senhor Prefeito do Município de Rio Branco, a qual requeiro que a Prefeitura Municipal de Rio Branco junto a ***EMURB*** – Empresa Municipal de Urbanização providenciem os serviços de ***Reparos no asfalto que está cedendo*** na ***Travessa Botafogo*** localizada no ***Bairro Montanhês.***

**Justificativa:**

Atendendo pedido dos moradores da ***Travessa Botafogo*** e pela relevância de seus objetivos, apresento esta indicação para que a Prefeitura Municipal de Rio Branco junto à ***EMURB*** providenciem os serviços necessários na via pública. Considerando que a indicação se faz necessária uma vez que o asfalto que esta cedendo, a fim de evitar acidentes, principalmente com pedestres. Sabemos que é de direito da população poder contar com a correta infraestrutura municipal, ou seja, que atenda às suas necessidades, como por exemplo, vias sem buracos, ou então consertadas permanentemente. Foto em anexo.

É a indicação que apresento e exclamo ao acatamento de Vossa Excelência.

Rio Branco, 10 de Agosto de 2021.

Lene Petecão
Vereadora

**Tel**.: (68) 3221-0024 - **E-mail**: lenepetecao55@gmail.com

**CÂMARA MUNICIPAL DE RIO BRANCO – ACRE**
**Rua Hugo Carneiro N° 567 - Bairro Bosque.**
GABINETE DA VEREADORA **LENE PETECÃO - PSD**



**Tel**.: (68) 3221-0024 - **E-mail**: lenepetecao55@gmail.com

**CÂMARA MUNICIPAL DE RIO BRANCO – ACRE**
**Rua Hugo Carneiro N° 567 - Bairro Bosque.**
GABINETE DA VEREADORA **LENE PETECÃO - PSD**

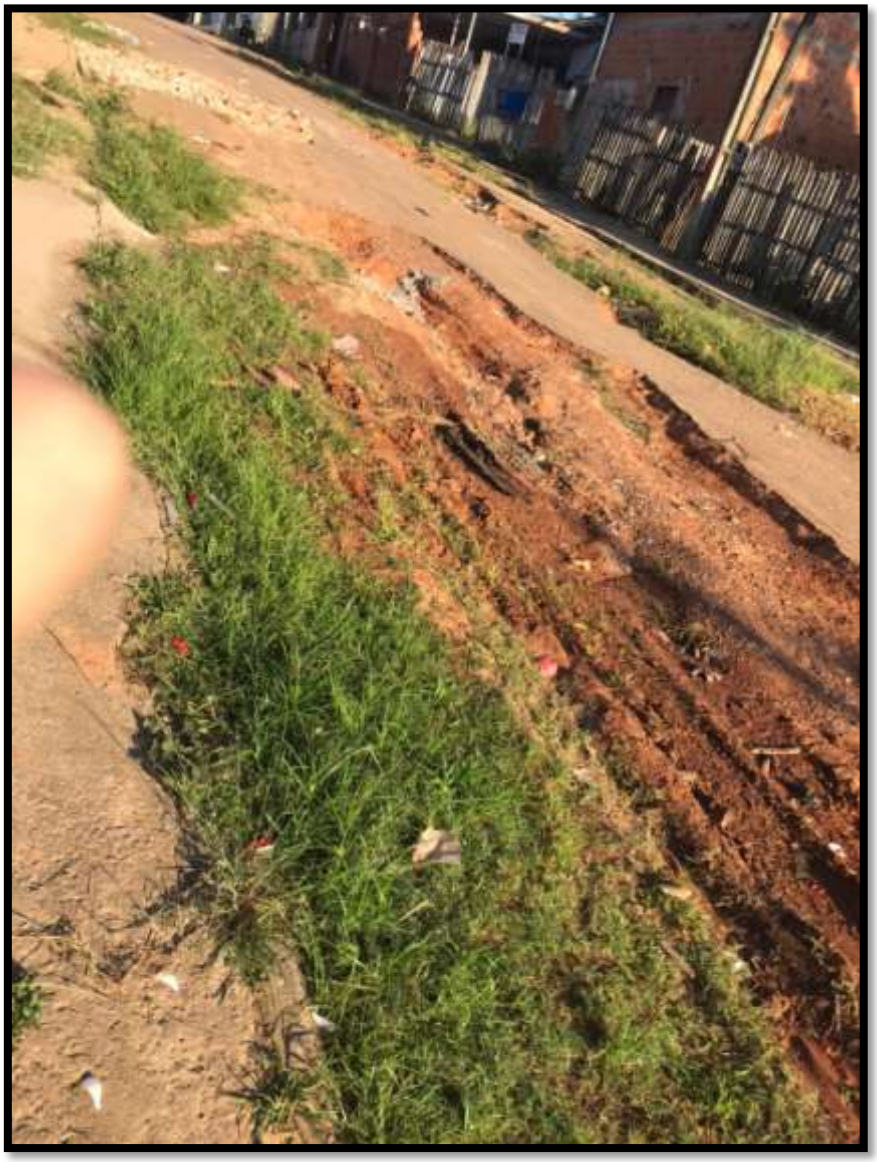

**Tel**.: (68) 3221-0024 - **E-mail**: lenepetecao55@gmail.com