CÂMARA MUNICIPAL DE PORTO VELHO
GABINETE DO VEREADOR
ZÉ PAROCA

Zé Paroca VEREADOR

EXCELENTÍSSIMO SENHOR PRESIDENTE DA CÂMARA MUNICIPAL DE PORTO VELHO

PEDIDO DE PROVIDÊNCIA Nº 172/CMPV-GV ZÉ PAROCA/2025

No uso das prerrogativas parlamentares que a Câmara do Município de Porto Velho lhe confere, o Vereador que este subscreve, requer que, após tramitação regimental, seja este encaminhado ao Sr. Secretário Municipal de Infraestrutura – SEINFRA, **THIAGO FELIPE CANTANHEDE**, para que adote as providências necessárias ao fato que se segue:

ASFALTAMENTO

No trecho da **Rua Opala**, **nº 5017**, **Bairro Castanheira**, com fundamento na crescente necessidade de melhorar a segurança, as condições mobilidade e vivência da população local.

JUSTIFICATIVA

A execução do serviço de **asfaltamento** nesta via pública se faz necessária diante das atuais condições da pavimentação, que se encontra desgastada, com trechos esburacados e irregularidades que comprometem a trafegabilidade e a **segurança** de motoristas, pedestres e ciclistas. Além disso, a via em questão é rota importante de acesso para moradores, trabalhadores e prestadores de serviço, sendo fundamental para o deslocamento diário da população.

A melhoria da pavimentação contribuirá significativamente para o fluxo do trânsito, a redução de danos em veículos, bem como para a promoção de um ambiente urbano mais **seguro** e **adequado** à convivência e mobilidade urbana. Trata-se, portanto, de medida de interesse público e de caráter essencial para o bem-estar coletivo.

Justificadas as razões, aguardam-se as providências cabíveis, diante da relevância da demanda para a comunidade local.

Documento assinado digitalmente.Acesse https://epmpv.portovelho.ro.gov.br/?a=autenticidade e informe o e-DOC B2DA745E

CÂMARA MUNICIPAL DE PORTO VELHO
GABINETE DO VEREADOR
Z É P A R O C A

Zé Paroca VEREADOR

Na certeza de boa acolhida à solicitação aqui apresentada, reiteramos votos de elevada estima e distinta consideração.

Cordialmente.

Porto Velho, RO, 23 de julho de 2025.

ZÉ PAROCA
Vereador

Rua Belém, nº 139 - Embratel - Porto Velho/RO 76820-734
Fone: (69) 99355-9066 - vereadorparoca@gmail.com

Documento assinado digitalmente.Acesse https://epmpv.portovelho.ro.gov.br/?a=autenticidade e informe o e-DOC B2DA745E

CÂMARA MUNICIPAL DE PORTO VELHO
GABINETE DO VEREADOR
ZÉ PAROCA

Zé Paroca VEREADOR

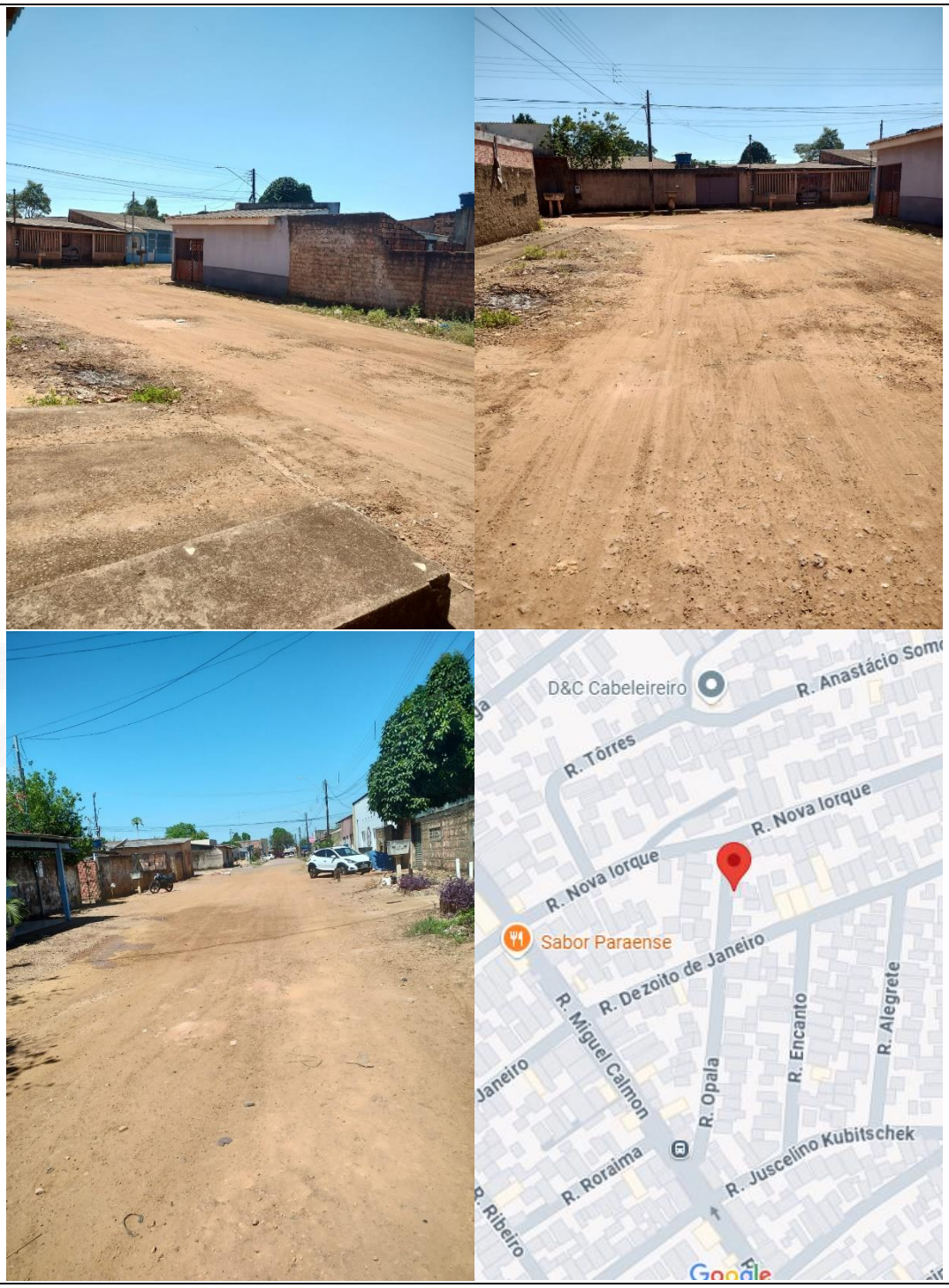

https://maps.app.goo.gl/esCpLHzrp9K7YwzW7

Documento assinado digitalmente.Acesse https://epmpv.portovelho.ro.gov.br/?a=autenticidade e informe o e-DOC B2DA745E

Assinado por **José Uilson Guimarães De Souza** - Vereador - Em: 24/07/2025, 11:49:17

Documento assinado digitalmente.Acesse https://epmpv.portovelho.ro.gov.br/?a=autenticidade e informe o e-DOC B2DA745E