Aprovado

LIDO NO EXPEDIENTE DA
SESSÃO 19 / 02 / 2008
1º Secretário

**PREFEITURA DO MUNICÍPIO DE BOA VISTA**
**GABINETE DO PREFEITO**

## JUSTIFICATIVA

**PROJETO DE LEI Nº 050, DE 14 DE DEZEMBRO DE 2007.**

**Exmo. Sr. Presidente da Câmara Municipal de Boa Vista/RR.**
**Exmos. Srs. Vereadores e Sras. Vereadoras,**

Tenho a honra de submeter à alta consideração de Vossas Excelências para apreciação, votação e aprovação dessa Egrégia Casa Legislativa, o Projeto de Lei nº 050, de 14 de dezembro de 2007, que "Cria a Ouvidoria Geral do Município de Boa Vista e dá outras providências".

A Ouvidoria Geral do Município será um canal aberto da Administração Municipal com os destinatários dos serviços públicos, no qual estes poderão formular denúncias, reclamações e representações sobre atos praticados por servidores públicos municipais, empregados da administração indireta, bem como, particulares que prestam serviços públicos.

Nossa Administração é pautada no respeito ao munícipe, que afinal é a razão de todo o trabalho desenvolvido pela Prefeitura Municipal de Boa Vista, nesse sentido entendemos que por meio da Ouvidoria, poderemos maximizar a qualidade na prestação dos serviços públicos, bem como, apurar com mais eficiência de eventuais falhas, pois, contaremos com a ajuda do nosso melhor consultor, o povo de Boa Vista.

Convicto de que os ilustres membros dessa Casa prestarão as suas valiosas colaborações na deliberação do incluso Projeto de Lei, de modo a permitir a aprovação dada o seu relevante interesse público.

Valho-me do ensejo para renovar a Vossa Excelência protestos de distinta consideração e especial apreço.

Gabinete do Prefeito de Boa Vista/RR, em 14 de dezembro de 2007

**Iradilson Sampaio de Souza**
Prefeito de Boa Vista

**EXMO. SR.**
**MARCELO VIEIRA DE CARVALHO**
**PRESIDENTE DA CÂMARA MUNICIPAL DE BOA VISTA**
**NESTA/**

**PROJETO DE LEI Nº 050, DE 14 DE DEZEMBRO DE 2007.**

**INSTITUI A OUVIDORIA GERAL DO MUNICÍPIO DE BOA VISTA E DÁ OUTRAS PROVIDÊNCIAS .**

**O Prefeito de Boa Vista/RR,** no uso de suas atribuições legais, faço saber que a Câmara Municipal aprovou e eu sanciono a seguinte,

**LEI:**

**Art. 1º.** Fica instituída, a Ouvidoria Geral do Município de Boa Vista, órgão subordinado à Procuradoria Geral do Município de Boa Vista, que tem por missão precípua zelar pelos princípios da legalidade, moralidade e eficiência administrativa.

**Art. 2º** A Ouvidoria Geral do Município de Boa Vista tem os seguintes objetivos:

I – Receber e apurar denúncias, reclamações e representações de cidadão encaminhando aos órgãos competentes e tomar as providências necessárias ao cumprimento das reclamações.

II – Agilizar os procedimentos na busca de melhoria da qualidade da prestação de serviço público prestado por concessionárias, órgãos municipais, estaduais e federais;

III – Encaminhar ao Ministério Público ou a Defensoria Pública situações não resolvidas administrativamente;

IV – Incentivar a criação e organização de órgãos e associações comunitárias na defesa do cidadão e apoiar as já existentes;

V – Realizar palestras, seminários, feiras, debates, cursos e outras atividades correlatas em benefício do cidadão;

VI – Atender os cidadãos em assuntos diversos, prestando esclarecimentos de suas dúvidas;

VII – Orientar o cidadão sobre os seus direitos e garantias;

VIII - Promover estudos, propostas e sugestões, isoladamente ou em conjunto com os demais órgãos da Administração Municipal, contribuindo para agilizar os procedimentos de melhoria da qualidade de prestação de serviços públicos;

IX – Manter serviços telefônicos gratuitos, destinados a receber denúncias e reclamações.

**Art. 3º.** Fica acrescido a alínea "p" ao inciso III, do artigo 4º, da Lei nº 774, de 16-12-2004, representado por:

**"Art. 4º.**

III-
P) Ouvidor Municipal, símbolo AP-2."

**Art. 4º.** O Ouvidor Municipal tem a seguintes atribuições:

I – Atender e orientar o público sobre seus direitos e deveres;

II – Oportunizar ao cidadão o conhecimento e conscientização de seus direitos, prestando esclarecimentos de suas dúvidas;

III - Recomendar a adoção de providências que entender pertinentes, necessárias ao aperfeiçoamento dos serviços prestados à população;

IV – Inibir, reprimir e fazer cessar práticas de irregularidades perante os órgãos públicos e prestadores de serviços;

V - Manter comunicações abertas e constantes com o cidadão, obtendo subsídios na apuração de irregularidades particulares;

VI - Propor aos órgãos públicos e empresas particulares, a adoção de medidas de caráter social de extensa e repercussão, que contribuam para uma melhor qualidade de atendimento e que visem prevenir e sanar causas ou situações, envolvendo o público;

VII - Propor programas comunitários de valorização ao cidadão;

VIII – Manter cadastro atualizado de reclamações fundamentados contra fornecedores de produtos e serviços, e registrando as soluções;

IX – Expedir notificação aos fornecedores para prestarem informações sobre reclamações apresentadas pelos cidadãos;

X - Colocar a disposição do cidadão mecanismos que possibilitem informar decisões de reclamações encaminhadas aos órgãos públicos municipais, estaduais e federais, suas autarquias, fundações, concessionárias e empresas públicas e privadas;

XI – Desenvolver outras atividades destinadas a concessão de seus objetivos.

**§1°** - O cargo em comissão de Ouvidor Municipal, símbolo AP-2, será privativo de bacharel em Direito, possuindo notável saber jurídico e reputação ilibada, subordinado ao Procurador Geral do Município de Boa Vista;

**§2°** - O Ouvidor Municipal será substituído em seus afastamentos, licenças e impedimentos, por um Procurador do Município, indicado pelo Procurador Geral do Município, por ato do Poder Executivo Municipal.

**Art. 5°.** A Ouvidoria Geral do Município será composta da seguinte estrutura:

| Quantidade | Descrição de cargo | Código | Gratificação |
|---|---|---|---|
| 01 | Ouvidor | AP-2 | R$ 4.000,00 |
| 02 | Assistente 1 | AS-7 | R$ 1.500,00 |
| 04 | Agente Municipal 2 | AO-5 | R$ 1.300,00 |
| 04 | Apoio Administrativo 2 | AO-11 | R$ 600,00 |
| 01 | Motorista | AO-11 | R$ 600,00 |

**§1°** - Os cargos comissionados e respectivas gratificações da Ouvidoria Geral do Município constantes neste artigo, ficam acrescidos no Anexo II, que faz parte da Estrutura Organizacional de Cargos em Comissão da Prefeitura Municipal de Boa Vista, nos termos da Lei n° 774, de 16 de dezembro de 2004;

**§2°** - Os cargos mencionados neste artigo, serão disponibilizados de acordo com a necessidade da Ouvidoria Geral do Município, em conformidade com o que dispõe a Lei Municipal n° 774, de 16 de dezembro de 2004.

**Art. 6°.** A Ouvidoria Geral do Município funcionará mediante instalações de postos de atendimento ao público, nos locais: Terminal de Ônibus José Campanha Wanderley, Bairro Centro, e/ou Terminal de Integração de Ônibus, no Bairro Caimbé, nesta cidade.

**Art. 7°.** O Chefe do Executivo Municipal fica autorizado a regulamentar esta Lei, após sua publicação, através de decreto.

**Art. 8º.** Os recursos necessários para instalação, funcionamento; manutenção e despesa da Ouvidoria Geral do Município, correrão por conta de dotações orçamentárias próprias oriundos de remanejamento de projeto/atividades constantes do orçamento do Município.

**Art. 9º.** Esta Lei entrará em vigor na data de sua publicação, revogadas as disposições em contrário.

Gabinete do Prefeito Municipal de Boa Vista/RR, em 14 de dezembro de 2007.

**Iradilson Sampaio de Souza**
Prefeito de Boa Vista

**ESTADO DE RORAIMA**
**CÂMARA MUNICIPAL DE BOA VISTA**
**COMISSÃO DE LEGISLAÇÃO, JUSTIÇA E REDAÇÃO FINAL**

CÂMARA MUNICIPAL DE BOA VISTA
À Comissão de Justiça e Redação Final para emitir parecer.
Em ...../...../.....

.....
Presidente

## JUSTIFICATIVA

**PROJETO DE LEI N° 050, DE 14 DE DEZEMBRO DE 2007.**

**Exmo. Sr. Presidente da Câmara Municipal de Boa Vista/RR.**
**Exmos. Srs. Vereadores e Sras. Vereadoras,**

Tenho a honra de submeter à alta consideração de Vossas Excelências para apreciação, votação e aprovação dessa Egrégia Casa Legislativa, o Projeto de Lei nº 050, de 14 de dezembro de 2007, que "Cria a Ouvidoria Geral do Município de Boa Vista e dá outras providências".

A Ouvidoria Geral do Município será um canal aberto da Administração Municipal com os destinatários dos serviços públicos, no qual estes poderão formular denúncias, reclamações e representações sobre atos praticados por servidores públicos municipais, empregados da administração indireta, bem como, particulares que prestam serviços públicos.

Nossa Administração é pautada no respeito ao munícipe, que afinal é a razão de todo o trabalho desenvolvido pela Prefeitura Municipal de Boa Vista, nesse sentido entendemos que por meio da Ouvidoria, poderemos maximizar a qualidade na prestação dos serviços públicos, bem como, apurar com mais eficiência de eventuais falhas, pois, contaremos com a ajuda do nosso melhor consultor, o povo de Boa Vista.

Convicto de que os ilustres membros dessa Casa prestarão as suas valiosas colaborações na deliberação do incluso Projeto de Lei, de modo a permitir a aprovação dada o seu relevante interesse público.

Valho-me do ensejo para renovar a Vossa Excelência protestos de distinta consideração e especial apreço.

Gabinete do Prefeito de Boa Vista/RR, em 14 de dezembro de 2007

**Iradilson Sampaio de Souza**
Prefeito de Boa Vista

**EXMO. SR.**
**MARCELO VIEIRA DE CARVALHO**
**PRESIDENTE DA CÂMARA MUNICIPAL DE BOA VISTA**
**NESTA/**

**PROJETO DE LEI Nº 050, DE 14 DE DEZEMBRO DE 2007.**

**INSTITUI A OUVIDORIA GERAL DO MUNICÍPIO DE BOA VISTA E DÁ OUTRAS PROVIDÊNCIAS .**

**O Prefeito de Boa Vista/RR,** no uso de suas atribuições legais, faço saber que a Câmara Municipal aprovou e eu sanciono a seguinte,

**LEI:**

**Art. 1º.** Fica instituída, a Ouvidoria Geral do Município de Boa Vista, órgão subordinado à Procuradoria Geral do Município de Boa Vista, que tem por missão precípua zelar pelos princípios da legalidade, moralidade e eficiência administrativa.

**Art. 2º** A Ouvidoria Geral do Município de Boa Vista tem os seguintes objetivos:

I – Receber e apurar denúncias, reclamações e representações de cidadão encaminhando aos órgãos competentes e tomar as providências necessárias ao cumprimento das reclamações.

II – Agilizar os procedimentos na busca de melhoria da qualidade da prestação de serviço público prestado por concessionárias, órgãos municipais, estaduais e federais;

III – Encaminhar ao Ministério Público ou a Defensoria Pública situações não resolvidas administrativamente;

IV – Incentivar a criação e organização de órgãos e associações comunitárias na defesa do cidadão e apoiar as já existentes;

V – Realizar palestras, seminários, feiras, debates, cursos e outras atividades correlatas em benefício do cidadão;

VI – Atender os cidadãos em assuntos diversos, prestando esclarecimentos de suas dúvidas;

VII – Orientar o cidadão sobre os seus direitos e garantias;

VIII - Promover estudos, propostas e sugestões, isoladamente ou em conjunto com os demais órgãos da Administração Municipal, contribuindo para agilizar os procedimentos de melhoria da qualidade de prestação de serviços públicos;

IX – Manter serviços telefônicos gratuitos, destinados a receber denúncias e reclamações.

**Art. 3º.** Fica acrescido a alínea "p" ao inciso III, do artigo 4º, da Lei nº 774, de 16-12-2004, representado por:

**"Art. 4º.**

III-
P) Ouvidor Municipal, símbolo AP-2."

**Art. 4º.** O Ouvidor Municipal tem a seguintes atribuições:

I – Atender e orientar o público sobre seus direitos e deveres;

II – Oportunizar ao cidadão o conhecimento e conscientização de seus direitos, prestando esclarecimentos de suas dúvidas;

III - Recomendar a adoção de providências que entender pertinentes, necessárias ao aperfeiçoamento dos serviços prestados à população;

IV – Inibir, reprimir e fazer cessar práticas de irregularidades perante os órgãos públicos e prestadores de serviços;

V - Manter comunicações abertas e constantes com o cidadão, obtendo subsídios na apuração de irregularidades particulares;

VI - Propor aos órgãos públicos e empresas particulares, a adoção de medidas de caráter social de extensa e repercussão, que contribuam para uma melhor qualidade de atendimento e que visem prevenir e sanar causas ou situações, envolvendo o público;

VII - Propor programas comunitários de valorização ao cidadão;

VIII – Manter cadastro atualizado de reclamações fundamentados contra fornecedores de produtos e serviços, e registrando as soluções;

IX – Expedir notificação aos fornecedores para prestarem informações sobre reclamações apresentadas pelos cidadãos;

X - Colocar a disposição do cidadão mecanismos que possibilitem informar decisões de reclamações encaminhadas aos órgãos públicos municipais, estaduais e federais, suas autarquias, fundações, concessionárias e empresas públicas e privadas;

XI – Desenvolver outras atividades destinadas a concessão de seus objetivos.

**§1°** - O cargo em comissão de Ouvidor Municipal, símbolo AP-2, será privativo de bacharel em Direito, possuindo notável saber jurídico e reputação ilibada, subordinado ao Procurador Geral do Município de Boa Vista;

**§2°** - O Ouvidor Municipal será substituído em seus afastamentos, licenças e impedimentos, por um Procurador do Município, indicado pelo Procurador Geral do Município, por ato do Poder Executivo Municipal.

**Art. 5°.** A Ouvidoria Geral do Município será composta da seguinte estrutura:

| Quantidade | Descrição de cargo | Código | Gratificação |
|---|---|---|---|
| 01 | Ouvidor | AP-2 | R$ 4.000,00 |
| 02 | Assistente 1 | AS-7 | R$ 1.500,00 |
| 04 | Agente Municipal 2 | AO-5 | R$ 1.300,00 |
| 04 | Apoio Administrativo 2 | AO-11 | R$ 600,00 |
| 01 | Motorista | AO-11 | R$ 600,00 |

**§1°** - Os cargos comissionados e respectivas gratificações da Ouvidoria Geral do Município constantes neste artigo, ficam acrescidos no Anexo II, que faz parte da Estrutura Organizacional de Cargos em Comissão da Prefeitura Municipal de Boa Vista, nos termos da Lei n° 774, de 16 de dezembro de 2004;

**§2°** - Os cargos mencionados neste artigo, serão disponibilizados de acordo com a necessidade da Ouvidoria Geral do Município, em conformidade com o que dispõe a Lei Municipal n° 774, de 16 de dezembro de 2004.

**Art. 6°.** A Ouvidoria Geral do Município funcionará mediante instalações de postos de atendimento ao público, nos locais: Terminal de Ônibus José Campanha Wanderley, Bairro Centro, e/ou Terminal de Integração de Ônibus, no Bairro Caimbé, nesta cidade.

**Art. 7°.** O Chefe do Executivo Municipal fica autorizado a regulamentar esta Lei, após sua publicação, através de decreto.

**Art. 8º.** Os recursos necessários para instalação, funcionamento; manutenção e despesa da Ouvidoria Geral do Município, correrão por conta de dotações orçamentárias próprias oriundos de remanejamento de projeto/atividades constantes do orçamento do Município.

**Art. 9º.** Esta Lei entrará em vigor na data de sua publicação, revogadas as disposições em contrário.

Gabinete do Prefeito Municipal de Boa Vista/RR, em 14 de dezembro de 2007.

**Iradilson Sampaio de Souza**
Prefeito de Boa Vista

PREFEITURA BOA VISTA
ESSA CIDADE É SUA

PGMU

08 NOV 2007

PROCESSO

186-07

PMBV - PGMU
FLS 02
PROC. 186/07
Assinatura

Interessado: A PGMU
Assunto: Projeto de Lei para criação da FISCON

# DESPACHO

1.Ao Protocolo da Procuradoria para autuação e após:

2. Encaminhe-se à Dra. Maria José dos Santos Velasco para análise da sugestão desta Procuradoria acolhida pelo Excelentíssimo Prefeito Municipal, e elaboração do respectivo Projeto de Lei.

Boa Vista / RR., 08 de novembro de 2007

SILVANA BORGHI GANDUR PIGARI
PROCURADORA GERAL

**Procuradoria Geral do Município**
Rua General Penha Brasil, 1011, Palácio 9 de Julho – São Francisco – Boa Vista-RR
Cep: 69305-130 / Fone (95) 3621-1704/1709 - Fax (95) 3623 - 2535
e-mail: pgm@boavista.rr.gov.br

PREFEITURA
BOA VISTA
ESSA CIDADE É SUA

De acordo 53
A PGM para ope-
nacionalizar
24/10/07

**EXCELENTÍSSIMO SENHOR PREFEITO MUNICIPAL DE BOA VISTA, CAPITAL DO ESTADO DE RORAIMA.**

PMBV - PGMU
FLS 03
PROC. 136/07
Assinatura

**A PROCURADORIA GERAL DO MUNICÍPIO,** por sua Procuradora, vem respeitosamente perante Vossa Excelência apresentar sugestão para a criação e implantação de um PROCON Municipal – FISCON.

Tal sugestão deve-se a recente conclusão a que os procuradores que representam o Município junto à Justiça Pública Estadual, Dr. Marco Neves e Dra. Luciana Olbertz Alves chegaram, dado o número de ações Judiciais que buscam a indenização decorrente do descumprimento ou falha no serviço público Municipal, sejam eles prestados diretamente (iluminação pública, sinalização e pavimentação de ruas da urbe) ou mediante contratos de concessão (água e esgotos, táxis lotação, transporte coletivo Municipal).

Assim, acreditamos que o Município poderá criar um órgão que vise a fiscalização desses serviços, identificando falhas e corrigindo-as, e no caso das concessões, conforme o caso, aplicando multas, determinando as correções e até rescindindo os contratos firmados, além de ser um instrumento de aproximação da administração Municipal com toda a coletividade usuária desses serviços.

Seria necessário para a criação do referido órgão, uma equipe treinada e gerenciada por um advogado, que subordinada a esta Procuradoria Geral, firmaria as recomendações objetivando a melhora do serviço público, e orientando os consumidores na busca da reparação de seus direitos junto à Justiça Pública Estadual se for o caso.

PMBV - CH GAB
Protocolo
Data 22/10/09
Hora 10h30
recebedor

PREFEITURA
BOA VISTA
ESSA CIDADE É SUA

PMBV - PGMU
Fls. 04
PROC. 186/07
Assinatura

É a sugestão, que trazemos ao conhecimento de Vossa Excelência.

Boa Vista / RR., em 22 de outubro de 2007.

**SILVANA BORGHI GANDUR PIGARI**
**PROCURADORA GERAL**

**Procuradoria Geral do Município**
Rua General Penha Brasil, 1011, Palácio 9 de Julho – São Francisco – Boa Vista-RR
Cep: 69305-130 / Fone (95) 3621-1704/1709 - Fax (95) 3623 - 2535
e-mail: pgm@boavista.rr.gov.br

PMBV - PGMU
FLS 05
PROC. 186/07
Assinatura

**ESTADO DE RORAIMA**
**CÂMARA MUNICIPAL DE BOA VISTA**

LEI Nº 506, DE 15 DE MARÇO DE 2000.
AUTOR: Ver Antônio Francisco B. Marques - Titonho

DISPÕE SOBRE A ORGANIZAÇÃO DO SISTEMA MUNICIPAL DE DEFESA DO CONSUMIDOR – SMDC, INSTITUI A COORDENADORIA MUNICIPAL DE DEFESA DO CONSUMIDOR – PROCON, A COMISSÃO MUNICIPAL PERMANENTE DE NORMATIZAÇÃO – CMPN, CONSELHO MUNICIPAL DE DEFESA DO CONSUMIDOR – CONDECON E INSTITUI O FUNDO MUNICIPAL DE DEFESA DOS DIREITOS DIFUSOS – FMDDD E DÁ OUTRAS PROVIDÊNCIAS.

**O PREFEITO DO MUNICÍPIO DE BOA VISTA - RR,** faço saber que a Câmara Municipal aprovou e eu sanciono a seguinte

## CAPÍTULO I
## DISPOSIÇÕES GERAIS

**Art. 1°** - Fica o Poder Executivo autorizado a criar o Sistema Municipal de Defesa do Consumidor – SMDC, nos termos dos artigos 5°, inciso XXXII e 170 inciso V, da Constituição Federal, art. 106 da Lei n° 8078/90 – Decreto 861/93.

**Art. 2°** - São órgãos do Sistema Municipal de Defesa do Consumidor – SMDC:

**I** – Coordenadoria Municipal de Defesa do Consumidor – SMDC;

**II** – Comissão Municipal Permanente de Normatização;

**III** – Conselho Municipal de Defesa do Consumidor – CONDECON.

**Parágrafo Único** – Integram o Sistema Municipal de Defesa do Consumidor os órgãos federais, estaduais e municipais e as entidades privadas que se dedicam à proteção e defesa do consumidor, sediadas no município, observado o disposto nos incisos I e II do art. 5° da Lei 7347, de 24 de julho de 1985.

## CAPÍTULO II
## DA COORDENADORIA MUNICIPAL DE DEFESA DO CONSUMIDOR – PROCON

**Art. 3°** - Fica instituído o PROCON Municipal, destinado a promover e implementar as ações direcionadas à formulação da política do Sistema Municipal de Proteção, Orientação, Defesa e Educação do Consumidor.

**Art. 4°** - O PROCON Municipal ficará vinculado ao ~~Poder Executivo Municipal~~. a Procuradoria Geral do município, na estrutura da Procuradoria de Defesa do consumidor (art. 19 da Lei 592)

**Art. 5°** - Constituem objetivos permanentes do PROCON Municipal:

**I** – Assessorar o Prefeito Municipal na formulação da política do Sistema Municipal de Proteção e Defesa do Consumidor;

PMBV - PGMU
FLS 06
PROC. 186/04
Assinatura

**IV** – Orientar permanentemente os consumidores sobre seus direitos e garantias;

**V** – Fiscalizar as denúncias efetuadas, encaminhando à assistência jurídica e ao Ministério Público, as situações não resolvidas administrativamente;

**VI** – Incentivar e apoiar a criação e organização de órgãos e associações comunitárias de defesa do consumidor e apoiar as já existentes;

**VII** – Desenvolver palestrar, campanhas, feiras, debates e outras atividades correlatas;

**VIII** – Atuar junto ao Sistema Municipal formal de ensino, visando incluir o Tema Educação para o consumo nas disciplinas já existentes, de forma a possibilitar a informação e formação de uma nova mentalidade nas relações de consumo;

**IX** – Colocar à disposição dos consumidores mecanismos que possibilitem informar os menores preços dos produtor básicos;

**X** – Manter cadastro atualizado de reclamações fundamentadas contra fornecedores de produtos e serviços, divulgando-o pública e anualmente, (art. 44 da Lei n° 8078/90), e registrando as soluções;

**XI** – Expedir notificações aos fornecedores para prestarem informações sobre reclamações apresentadas pelos consumidores;

**XII** – Fiscalizar e aplicar as sanções administrativas previstas no Código de Defesa do Consumidor (Lei n° 8078/90 e Decreto n° 861/93);

**XIII** – Funcionar, no processo administrativo, como instância de julgamento.

**XIV** – Solicitar o concurso de órgãos e entidade de notória especialização técnica para a consecução dos seus objetivos.

## DA ESTRUTURA

**Art. 6°** - A estrutura organizacional do PROCON Municipal será a seguinte:

**I** – Coordenadoria executiva;
**II** – Serviço de atendimento ao consumidor;
**III** –Serviço de fiscalização;
**IV** – Serviço de Educação ao Consumidor;
**V** – Serviço de Apoio Administrativo.

**Art. 7°** - A Coordenadoria Executiva será dirigida por Coordenador Executivo e os serviços por chefes.

**Art. 8°** - O Coordenador Executivo do PROCON Municipal e demais membros serão designados pelo Prefeito Municipal.

**Art. 9°** - As atribuições de estrutura básica serão regulamentadas pelo Regimento Interno.

PMBV - PGMU
FLS 07
PROC. 1564
Assinatura

**Art. 11** – O Poder Executivo Municipal colocará à disposição do PROCON, os recursos humanos necessários para o funcionamento do órgão, bem como dará todo o suporte necessário no que diz respeito a bens materiais e recursos financeiros.

**Art. 12** – Outro gerador de recursos se fará ao PROCON Municipal através de multas administrativas, conforme art. 56 da Lei 8078/90 e Decreto n° 861/93, art. 24 inciso III.

## DAS DISPOSIÇÕES GERAIS E FINAIS

**Art. 13** – As despesas decorrentes da aplicação desta Lei correrão por conta das dotações orçamentárias do município.

**Art. 14** – Caberá ao Poder Executivo Municipal autorizar e aprovar o Regimento Interno do PROCON que fixará o desdobramento dos órgãos previstos, bem como as competências e atribuições de seus dirigentes.

**Art. 15** – As atribuições dos Setores e competência dos dirigentes de que trata essa lei serão exercidas na conformidade da legislação pertinente, podendo ser modificado mediante Resolução do Poder Executivo Municipal.

## CAPÍTULO III
## COMISSÃO MUNICIPAL PERMANENTE DE NORMATIZAÇÃO CMPN

**Art. 16** – Fica instituída a Comissão Municipal Permanente de Normatização destinada a elaborar, revisar e atualizar as normas referidas no § 1° do art. 55 da Lei 8078/90.

**Art. 17** – A Comissão Municipal Permanente de Normatização será composta por um represente dos seguintes segmentos:

**I** – PROCON Municipal;

**II** – Ministério Público;

**III** – Secretaria Municipal de Educação;

**IV** – Secretaria Municipal de Saúde;

**V** – Entidades Privadas legalmente constituídas em Defesa do Consumidor;

**VI** – Organismos de representação das entidades comerciais e industriais (e outros órgãos de Defesa do Consumidor existentes no Município).

**Art. 18** – Os membros da Comissão e seus respectivos suplentes serão nomeados pelo Senhor Prefeito Municipal, mediante indicação dos titulares dos órgãos que representam, para um mandato de 02(dois) anos, facultada a recondução, considerando-se cessada a investidura, no caso de perda da condição de representante dos órgãos e entidades mencionadas no art. 17 desta lei.

**Art. 19** – O Coordenador Executivo do PROCON Municipal será o Presidente da Comissão.

PMBV - PGMU
FLS 08
PROC. 186/07
Assinatura

**Art. 22** – A Comissão Municipal Permanente de Normatização reunir-se-á de 2 (dois) em 2 (dois) meses e/ou em caráter extraordinário, convocada por 50% (cinqüenta por cento) de seus membros.

**Art. 23** – As reuniões da Comissão Permanente de Normatização serão registradas em ata e quorum mínimo de 50% (cinqüenta por cento) de seus membros e as deliberações serão tomadas pela maioria dos membros presentes, cabendo ao Presidente, além do voto comum, o voto de desempate.

**Art. 24** – Perderá a condição de membro da Comissão o representante que, sem motivo justificado, deixar de comparecer a 03 (três) reuniões consecutivas ou a 06 (seis) alternadas, no período de 01 (um) ano.

## CAPÍTULO IV
## DO CONSELHO MUNICIPAL DE DEFESA DO CONSUMIDOR CONDECON

**Art. 25** – Fica instituído o Conselho Municipal de Defesa do Consumidor – CONDECON, com as seguintes atribuições:

**I** – Atuar na formulação de estratégias e no controle da política municipal de defesa do consumidor;

**II** – Estabelecer diretrizes a serem observadas na elaboração dos projetos e planos de defesa do consumidor;

**III** – Gerir o Fundo Municipal dos Direitos Difusos – FMDD destinando recursos para projetos e programas de educação, proteção e defesa do consumidor.

**Parágrafo Único** – Ao Conselho Municipal de Defesa do Consumidor, no exercício da gestão do Fundo Municipal dos Direitos Difusos compete:

**I** – Firmar convênios e contratos com o objetivo de elaborar, acompanhar e executar projetos relacionados à finalidades do Fundo;

**II** – Examinar e aprovar projetos relativos à reconstituição, reparação, preservação e prevenção de danos aos bens e interesses dos consumidores;

**III** – Aprovar as demonstrações mensais de receita e de despesa do Fundo;

**IV** – Encaminhar à contabilidade geral do município as demonstrações mencionadas no inciso anterior.

**Art. 26** – O Conselho Municipal de Defesa do Consumidor será composto por representantes do poder público e entidades representativas de fornecedores e consumidores, assim discriminados:

**I** – O coordenador do PROCON;
**II** – O representante do Ministério Público da Comarca;
**III** – Organismos de representação das entidades comerciais e industriais;
**IV** – Um representante da Secretaria de Educação;

PMBV - PGMU
FLS 09
PROC 386/17
Assinatura

**§ 1° -** O Coordenador Executivo do PROCON e o representante do Ministério Público em exercício na comarca são membros natos do Conselho Municipal de Defesa do Consumidor.

**§ 2° -** Todos os demais membros serão indicados pelos órgãos e entidades representadas , sendo investidos na função de conselheiros através de nomeação pelo Prefeito Municipal.

**§ 3° -** As indicações para nomeação ou substituição de Conselheiros serão feitas pelas entidades ou órgãos, na forma de seus estatutos.

**§ 4° -** Para cada membro será indicado um suplente que o substituirá, com direito a voto nas ausências ou impedimento do titular.

**§ 5° -** Perderá a condição de membro do Conselho Municipal de Defesa do Consumidor o representante que, sem motivo justificado, deixar de comparecer a 03 (três) reuniões consecutivas ou 06 (seis) alternadas, no período de 01 (um) ano.

**§ 6° -** Os órgãos e entidades relacionadas neste artigo poderão, a qualquer tempo, propor a substituição de seus respectivos representantes, obedecendo ao disposto no parágrafo 2° deste artigo.

**§ 7° -** As funções de membros do Conselho Municipal de Defesa do Consumidor não serão remuneradas, sendo seu exercício considerado relevante serviço à promoção e preservação da ordem econômica local.

**Art. 27** – O Conselho será presidido pelo coordenador do PROCON.

**Art. 28** – O Conselho reunir-se-á ordinariamente uma vez por mês e, extraordinariamente, sempre que convocados pelo Presidente ou por solicitação da maioria de seus membros.

**§ 1° -** As sessões plenárias do Conselho instalar-se-ão com a maioria de seus membros, que deliberarão pela maioria dos votos presentes.

**§ 2° -** Ocorrendo falta de quorum mínimo para instalação do plenário automaticamente será convocada nova reunião, que acontecerá 48 horas após, com qualquer número de participantes.

## CAPÍTULO V
## DO FUNDO MUNICIPAL DE DEFESA DOS DIREITOS DIFUSOS

**Art. 29** – Fica instituído o Fundo Municipal de Defesa dos Direitos Difusos – FMDDD, conforme o disposto no artigo 57 da Lei n° 8078 de 11 de setembro de 1990, regulamentada pelo Decreto n° 861 de 09 de julho de 1993, com o objetivo de criar condições financeiras de gerenciamento dos recursos destinados ao desenvolvimento das ações e serviços de proteção e defesa dos direitos dos consumidores.

**Art. 30** – O Fundo de que trata o artigo anterior destina-se ao funcionamento das ações de desenvolvimento da Política Municipal de Defesa do Consumidor, compreendendo especificamente:

**I** – Financiamento total ou parcial de programas e projetos de conscientização, proteção e defesa do Consumidor;

**II** – Aquisição de material permanente ou de outros consumo e de

PMBV - PGMU
FLS 10
PROC. 186/04
Assinatura

**Art. 31** – Constituem receitas de Fundo:

**I** – As indenizações decorrentes de condenações e multas advindas de descumprimento de decisões judiciais em ações coletivas relativas ao direito do consumidor;

**II** – 70% (setenta por cento) do valor das multas aplicadas pelo PROCON, na forma do art. 56, inciso I, da Lei n° 8078, de 11 de setembro de 1990 e arts. 10 e 24, inciso III, do Decreto n° 861, de 09 de julho de 1993.

**III** – O produto de convênios firmados com órgãos e entidades de direito público e privado;

**IV** – As transferências orçamentárias provenientes de outras entidades públicas;

**V** – Os rendimentos decorrentes de depósitos bancários e aplicações financeiras, observadas as disposições legais pertinentes;

**VI** – As doações de pessoas físicas e jurídicas nacionais e estrangeiras;

**VII** – Outras receitas que vierem a ser destinadas ao Fundo.

**§ 1°** - As receitas descritas neste artigo serão depositadas obrigatoriamente em conta especial, a ser aberta e mantida em estabelecimento oficial de crédito.

**§ 2°** - Fica autorizada a aplicação financeira das disponibilidade do Fundo em operações ativas, de modo a preservá-las contra eventual perda do poder aquisitivo da moeda.

## CAPÍTULO VI
## DISPOSIÇÕES FINAIS

**Art. 32** – No desempenho de suas funções, os órgãos do Sistema de Defesa do Consumidor poderão manter convênios de cooperação técnica e de fiscalização com os seguintes órgãos e entidades, no âmbito de suas respectivas competências:

**I** – Departamento de Proteção e Defesa do Consumidor – DPDC – da Secretaria de Direito Econômico – SDE/MJ;

**II** – Coordenadoria Estadual de Proteção e Defesa ao Consumidor – PROCON;

**III** – Promotoria de Justiça do Consumidor;

**IV** – Juizado de Pequenas Causas;

**V** – Delegacia de Polícia;

**VI** – Secretaria da Saúde e da Vigilância Sanitária;

**VII** – INMETRO;

**VIII** – Associações civis comunitárias;

**IX** – Conselhos de Fiscalização do Exército Profissional.

**Art. 33** – Consideram-se colaboradores do Sistema Municipal de Defesa do Consumidor as Universidades e as entidades públicas Privadas, que desenvolvam estudos e pesquisas relacionadas ao mercado de consumo.

**Parágrafo Único** – Entidades, autoridades, cientistas e técnicos poderão ser convidados a colaborar em estudos ou participar de comissões instituídas pelos órgãos de proteção ao consumidor.

**Art. 34** – Esta Lei entrará em vigor à partir da data de sua publicação.

PMBV - PGMU
FLS 11
PROC. 186/2
Assinatura

ESTADO DE RORAIMA
CÂMARA MUNICIPAL DE BOA VISTA

LEI N° 774, DE 16 DE DEZEMBRO DE 2004.
AUTOR: PODER EXECUTIVO

**"DISPÕE SOBRE A REORGANIZAÇÃO ADMINISTRATIVA DO PODER EXECUTIVO DO MUNICÍPIO DE BOA VISTA - RR E ALTERA O TEOR DO PARÁGRAFO ÚNICO DO ART. 18 DA LEI 712/2003, E DÁ OUTRAS PROVIDÊNCIAS."**

**O PREFEITO DE BOA VISTA- RR** em exercício, no uso de suas atribuições legais, faz saber que a Câmara Municipal aprovou e eu sanciono a seguinte

**LEI:**

## TÍTULO I
## Da Estrutura Organizacional Básica da Prefeitura Municipal de Boa Vista
## CAPÍTULO I

### Das Disposições Preliminares Sobre a Estrutura Básica

**Art. 1°**. Para desenvolver suas atividades legais e constitucionais, a Prefeitura Municipal de Boa Vista dispõe de unidades organizacionais próprias da administração direta e de entidades da administração indireta, integradas segundo setores de atividades relativos às metas e objetivos, que devem conjuntamente buscar atingir.

**§ 1°**. O Poder Executivo é exercido pelo Prefeito Municipal.
**§ 2°**. Auxiliam diretamente o Prefeito Municipal, no exercício do Poder Executivo, o dirigente municipal de cada uma das entidades da Administração Direta e Indireta, nos termos desta Lei.
**§ 3°**. A Administração Direta compreende o exercício das atividades de administração pública municipal executado diretamente pelas unidades administrativas, a saber:

**I-** Unidades de Deliberação, consulta e orientação ao Prefeito Municipal, nas suas atividades administrativas.

**II-** Unidades de Assessoramento e apoio direto ao Prefeito, para o desempenho de funções de coordenação e controle de assuntos e programas inter-secretariais.

**III-** Secretarias Municipais de natureza meio e fim, órgãos de primeiro nível hierárquico, para o planejamento, comando, coordenação, fiscalização, execução, controle e orientação normativa da ação no Poder Executivo.

PMBV - PGMU
FLS 12
PROC. 156/09
Assinatura

**§ 4º**. A administração indireta compreende entidades tipificadas na legislação, a saber:

**I-** Fundações Públicas
**II-** Empresas Públicas

**Art. 2º**. A estrutura organizacional básica do Poder Executivo do Município de Boa Vista é a seguinte:
**I-** Administração Direta:

a) Unidades colegiadas de deliberação, consulta e orientação:

1. Junta de Serviço Militar;
2. Conselho Municipal de Saúde;
3. Conselho Municipal de Educação;
4. Conselho Municipal de Meio Ambiente;
5. Conselho Municipal dos Direitos da Criança e do Adolescente;
6. Conselho Imobiliário Municipal;
7. Conselho Municipal de Transportes Coletivos;
8. Conselho Municipal de Assistência Social.

b) Unidades de assessoramento:

1. Gabinete do Prefeito;
2. Gabinete do Vice- Prefeito:
3. Assessoria de Comunicação Social;
4. Controladoria Geral do Município;
5. Comissão Permanente de Licitação;
6. Assessoria Especial;
7. Procuradoria Geral do Município;
8. Secretaria Municipal de Planejamento;

c) Secretarias Municipais de Natureza Meio:

1. Secretaria Municipal de Finanças;
2. Secretaria Municipal de Administração e Gestão de Pessoas;
3. Secretaria Municipal de Gestão Participativa e Cidadania;

d) Secretarias Municipais de Natureza Fim:

1. Secretaria Municipal da Educação e Cultura;
2. Secretaria Municipal da Saúde;
3. Secretaria Municipal de Desenvolvimento Social e Trabalho;
4. Secretaria Municipal de Desenvolvimento Agrícola;

5. Secretaria Municipal de Gestão Ambiental e Assuntos Indígenas;
6. Secretaria Municipal de Obras e Urbanismo

PMBV - PGMU
FLS 15
PROC. 18107
Assinatura

**II-** Administração Indireta:

a) - Fundação Pública:

1. Fundação de Esportes, Turismo, Educação e Cultura de Boa Vista – FETEC

b) - Empresa Pública:

1. Empresa de Desenvolvimento Urbano e Habitacional – EMHUR

**Parágrafo Único**. A representação gráfica da estrutura básica a que se refere este artigo consta do anexo I, integrante desta lei.

**Art.** 3°. Além das Secretarias referidas no artigo anterior, o Prefeito Municipal poderá instalar, mediante decreto, 1 (uma) Secretaria Municipal de Natureza Extraordinária, para tratar de assuntos ou programas de importância ou duração transitória.

**Parágrafo único**. O ato de instalação da Secretaria de Natureza Extraordinária indicará a duração estimada da missão a ser cumprida, os meios administrativos a serem usados e, conforme o caso, as unidades administrativas que devam temporariamente ser vinculadas ao novo órgão.

**Art. 4.°** As estruturas organizacional e funcional básicas de cada um dos Órgãos Municipais da Administração Direta, atendidas as suas peculiaridades, poderão compreender unidades administrativas dos seguintes níveis:

I - Nível de Direção Superior, com funções relativas à liderança, articulação e controle de resultados da área de atividades, representado por:

a) Secretário Municipal, símbolo DS-1
b) Procurador Geral do Município, símbolo DS-1
c) Chefe de Gabinete do Prefeito, símbolo DS-1
d) Assessor de Comunicação Social, símbolo DS-1
e) Controlador Geral do Município, símbolo DS-1
f) Presidente da Comissão Permanente de Licitação, símbolo DS-1
g) Secretário Extraordinário, símbolo DS-1

II - Nível de Assessoramento, com funções de articulação, desenvolvimento de programas e projetos de caráter permanente ou transitório, ou atividades auxiliares, representados por:

a) Assessor 1, Símbolo AS-1
b) Assessor 2, Símbolo AS-2
c) Assessor 3, Símbolo AS-3
d) Assessor 4, símbolo AS-4
e) Chefe de Gabinete, símbolo AS-5
f) Assistente Técnico, símbolo AS-6
g) Assistente 1, símbolo AS-7

h) Assistente 2, símbolo AS-8
i) Assistente 3, símbolo AS-10
j) Assistente 4 , símbolo AS-12
k) Assistente Setorial, símbolo AS-11
l) Secretário da Junta de Serviço Militar, símbolo AS-8
m) Presidente do Conselho Tutelar, símbolo AS-9
n) Secretário de Conselho, símbolo AS-9
o) Membro de Conselho Tutelar, símbolo AS-9

PMBV - PGMU
FLS 14
PROC. 156/01
Assinatura

III - Nível de Atuação Programática, com funções relativas ao controle interno de programas, projetos e atividades, à ordenação dos serviços necessários ao funcionamento eficaz das unidades orgânicas ou na coordenação de áreas específicas, representado por:
a) Diretor Geral de Hospital, símbolo AP-1
b) Procurador Judicial, símbolo AP-1
c) Procurador Fiscal, símbolo AP-1
d) Procurador Administrativo, símbolo AP-1
e) Procurador para Contratos e Convênios, símbolo AP-1
f) Superintendente da Previdência Municipal, AP-1
g) Superintendente, símbolo AP-2
h) Diretor Administrativo de Hospital, símbolo AP-2
i) Diretor Clínico de Hospital, símbolo AP-2
j) Coordenador de Área, símbolo AP-3
k) Diretor de Departamento, símbolo AP-4
l) Diretor de Unidade Escolar, símbolo AP-5

IV –Nível de Atuação Descentralizada, com funções de controle e articulação das atividades auxiliares desenvolvidas junto aos órgãos da Prefeitura, nas áreas de Procuradoria, de Administração e Gestão de Pessoas e de Finanças, representado por:
a) Coordenador de Núcleo de Assessoramento Jurídico, símbolo AD-1
b) Coordenador de Núcleo de Administração e Gestão de Pessoas, símbolo AD-2
c) Coordenador de Núcleo de Finanças, símbolo AD-2

V - Nível de Atuação Operacional, com funções de coordenação, organização e operacionalização de determinadas atividades inerentes à sua área de atuação, correspondente ao grau de complexidade, representado por:
a) Procurador, símbolo AO-1
b) Chefe de Núcleo Setorial Jurídico, símbolo AO-2
c) Chefe de Núcleo Setorial de Administração e Gestão de Pessoas, símbolo AO-4
d) Chefe de Núcleo Setorial de Finanças, símbolo AO-4
e) Agente Público Municipal 1, símbolo AO-3
f) Agente Público Municipal 2, símbolo AO-5
g) Agente Público Municipal 3, símbolo AO-8
h) Agente Público Municipal 4, símbolo AO-10
i) Coordenador de Organização Comunitária, símbolo AO-4
j) Agente de Organização Comunitária, símbolo AO-7
k) Chefe de Divisão, símbolo AO-5

l) Vice-Diretor de Unidade Escolar, símbolo AO-6
m) Supervisor de Unidade Escolar, símbolo AO-6
n) Secretário de Unidade Escolar, símbolo AO-12
o) Gerente de Referência Técnica Especial em Saúde, símbolo AO-8
p) Gerente de Unidade Básica e Especial em Saúde, símbolo AO-8
q) Coordenador de Defesa Civil, símbolo AO-9
r) Motorista do Chefe do Poder Executivo, símbolo AO-4
s) Motorista do Secretário, símbolo AO-11
t) Garçom, símbolo AO-11

PMBV - PGMU
FLS 15
PROC. 136/17
Assinatura

**Parágrafo Único** - O disposto neste artigo não se aplica à Secretaria Municipal de Natureza Extraordinária.

## CAPÍTULO II
## Das Disposições Finais sobre a Estrutura Básica

**Art. 5º**. Os órgãos da administração Direta estão vinculados ao Prefeito Municipal.

**Art. 6º**. O Prefeito Municipal, por decreto, regulamentará a estrutura e o funcionamento de cada uma das entidades indicadas neste Título.

**Art. 7º**. Os cargos comissionados da Prefeitura Municipal de Boa Vista e respectivas remunerações são os constantes do anexo II da presente Lei.

**Art. 8º**. O parágrafo único do artigo 18 da Lei 712, de 9 de dezembro de 2003, passa a vigorar com a seguinte redação:

**Parágrafo único**. O servidor ocupante de cargo efetivo da Prefeitura de Boa Vista, investido em cargo comissionado previsto por esta Lei, receberá a remuneração correspondente ao valor integral estabelecido para o cargo em comissão ocupado, acrescido dos anuênios;

# TÍTULO II
# Da área de Competência das Unidades Integrantes da Estrutura Organizacional Básica

## CAPÍTULO I
## Dos Órgãos Colegiados de Consulta, de Orientação e Deliberação

**Art. 9º**. A composição, atribuições e forma de funcionamento dos órgãos colegiados de deliberação, consulta e orientação são aquelas estabelecidas nos respectivos Regimentos Internos próprios, observada a legislação pertinente.

## CAPÍTULO II
## Dos Órgãos de Assessoramento

**Art. 10**. O Gabinete do Prefeito tem como competências à coordenação da agenda oficial do Prefeito; o cerimonial; a recepção, estudo e triagem do expediente encaminhado ao Prefeito; a

preparação dos despachos do Prefeito; a transmissão e controle das ordens dele emanadas e outras atividades correlatas.

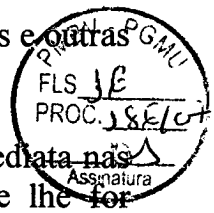


**Art. 11**. O Gabinete do Vice-Prefeito tem como competências à assistência direta e imediata nas relações oficiais do Vice-Prefeito na recepção, estudo e triagem do expediente que lhe for encaminhado e no provimento dos meios administrativos necessários à sua atuação e à execução de outros serviços por ele determinados.

**Art. 12**. A Assessoria de Comunicação Social tem como competências à assistência direta ao Prefeito Municipal nas suas relações com a imprensa; o serviço de relações públicas do Prefeito; o assessoramento às unidades do Município em assuntos de comunicação social; a articulação das relações da Administração Municipal com os órgãos da imprensa; a seleção dos veículos de comunicação social para os diferentes assuntos de interesse da Administração; a preparação de informativos para o público interno da Prefeitura e outras atividades correlatas.

**Art. 13**. A Controladoria Geral do Município tem como competências à realização de atividades relativas à análise, monitoramento e controle dos instrumentos legais que gerem obrigações financeiras para o Município e seus resultados, auditando a gestão dos recursos financeiros sob a responsabilidade de órgãos públicos, abrangendo os sistemas contábil, financeiro e orçamentário, e outras atividades correlatas.

**Art. 14**. A Comissão Permanente de Licitação tem como competências o assessoramento direto à Administração Pública Municipal, através de meios técnicos e legais, para a contratação de obras e serviços, compras de materiais, alienação de bens públicos, realização de contratos e concessões, visando garantir eficiência, eficácia e efetividade nos processos licitatórios; e outras atividades correlatas.

**Art. 15**. A Assessoria Especial tem como competências o assessoramento ao chefe do Poder Executivo; a execução de atividades específicas e a coordenação de projetos estratégicos que lhe forem atribuídas, podendo atuar em qualquer unidade organizacional da administração municipal; e outras atividades correlatas.

**(Art. 16. A Procuradoria Geral do Município tem como competências à representação e defesa judicial e extrajudicial dos interesses do Município, em qualquer foro ou instância, e outras atividades jurídicas delegadas pelo Prefeito; a preparação de contratos, convênios e acordos, nos quais o Município seja parte; a cobrança da dívida ativa; a instauração de sindicâncias e processos administrativos; elaboração de leis, decretos, portarias e a emissão de pareceres sobre questões que lhe forem submetidas; e o exercício das atividades concernentes ao sistema de assessoramento jurídico às unidades do Município e outras atividades correlatas.**

**Art. 17**. A Secretaria de Planejamento tem como competências a elaboração, execução e acompanhamento dos instrumentos de planejamento referidos na Constituição Federal; a fixação das Diretrizes dos Orçamentos Plurianual e Anual de Investimentos, bem como a elaboração do Orçamento Anual; a coordenação do processo de planejamento, monitoramento e avaliação do programa de governo, elaborando pesquisas, planos, projetos e disseminando tecnologias de gestão; a captação de recursos externos; a promoção da articulação entre os órgãos da

administração pública municipal, estadual e federal, para garantir o cumprimento das ações previstas no plano de governo; o desenvolvimento de sistemas integrados para gestão das informações; o exercício das atividades concernentes ao sistema de planejamento às unidades do Município; e outras atividades correlatas.

PMBV - PGMU
FLS 17
PROC. 15610
Assinatura

## CAPÍTULO III
## Das Secretarias Municipais de Natureza Meio

**Art. 18**. A Secretaria Municipal de Finanças tem como competências o planejamento e a execução da política econômica, tributária, incluindo receita e fiscalização, e financeira do Município; a inscrição da dívida ativa; o recebimento, a guarda e a movimentação de valores; a programação de desembolso financeiro; a prestação anual de contas e o cumprimento das exigências do controle externo, bem como o controle dos investimentos e da capacidade de endividamento do Município; e outras atividades correlatas.

**Art. 19**. A Secretaria Municipal de Administração e Gestão de Pessoas tem como competências o planejamento e a execução da política de administração, patrimônio, suprimentos, serviços gerais, arquivo, meios de comunicação e ocupação física dos prédios de uso do Executivo; a proteção dos bens, serviços e instalações do Município; o planejamento e a execução da política de gestão de pessoas, capacitação, implementação de plano de carreiras e política salarial, o exercício das atividades concernentes ao sistema administrativo e de recursos humanos às unidades do Município e outras atividades correlatas.

**Art. 20**. A Secretaria Municipal de Gestão Participativa e Cidadania tem como competências o planejamento e a realização de ações que promovam a participação efetiva da sociedade na gestão do Município, fortalecendo e focalizando com maior exatidão a direcionalidade na aplicação de recursos e fomentando no munícipe o exercício de seus direitos e deveres de cidadão; a coordenação do cadastro da área social do Município, potencializando ações e recursos, por meios próprios ou de terceiros e outras atividades correlatas.

## CAPÍTULO IV
## Das Secretarias Municipais de Natureza Fim

**Art. 21**. A Secretaria Municipal da Educação e Cultura tem como competências à definição da política cultural do Município e da educacional no âmbito da rede municipal de ensino; a administração das unidades educacionais e a ela vinculadas; a viabilização das atividades pedagógicas e dos processos educacionais no ensino fundamental e na educação infantil, possibilitando o desenvolvimento das várias dimensões da formação humana; a definição e administração de indicadores de desempenho para a rede municipal de ensino; e outras atividades correlatas.

**Art. 22** A Secretaria Municipal da Saúde tem como competências o planejamento e a execução da política de saúde do Município; execução e fiscalização do Sistema Único de Saúde – SUS; o

desenvolvimento de ações de promoção, proteção e recuperação da saúde da população com a realização integrada de atividades assistenciais e preventivas; da vigilância epidemiológica e sanitária; de orientação nutricional, alimentar e de saúde do trabalhador; da prestação de serviços médicos e ambulatoriais, de urgência e de emergência; da implantação e fiscalização das posturas municipais relativas à higiene e à saúde pública; do controle de vetores de doenças e zoonoses; da articulação com outros órgãos municipais, demais níveis de governo e entidades de iniciativa privada para o desenvolvimento de programas conjuntos; e outras atividades correlatas.

**Art. 23**. A Secretaria Municipal de Desenvolvimento Social e Trabalho tem como competências à definição, coordenação e execução da política municipal de ação social, tendo como enfoque central o núcleo familiar e como estratégia básica a parceria entre o setor público e a iniciativa privada; o planejamento, a execução e o acompanhamento de programas de capacitação para o trabalho, promovendo oportunidades de geração de renda, estimulando o empreendedorismo, o associativismo e a auto-sustentabilidade da população; e outras atividades correlatas.

**Art. 24** A Secretaria Municipal de Desenvolvimento Agrícola tem como competências a formulação, o planejamento e a execução da política de desenvolvimento agrícola sustentável, de forma articulada com a população rural, indígena e urbana; a execução de atividades concernentes ao apoio tecnológico e a estímulos de natureza física e financeira aos produtores de pequeno e médio porte; a orientação técnica às associações de produtores; a criação de meios que beneficiem e facilitem a comercialização da produção; a administração dos mercados municipais, feiras livres e de época; a articulação com demais níveis de governo e entidades da iniciativa privada nas programações inerentes às suas atribuições; e outras atividades correlatas.

**Art. 25**. A Secretaria Municipal de Gestão Ambiental e Assuntos Indígenas tem como competências o planejamento, a formulação e a execução das políticas de preservação e proteção ambiental de áreas urbanas, rurais e indígenas do Município; o desenvolvimento de pesquisas referentes à fauna e à flora; o levantamento e cadastramento de áreas verdes; a fiscalização das reservas naturais urbanas e rurais; o combate permanente à poluição ambiental; a execução e manutenção de serviços paisagísticos, de jardinagem e de arborização de parques, praças, áreas de lazer e vias públicas; a definição e implementação da política de limpeza urbana, através do gerenciamento e fiscalização da coleta, destinação, reciclagem e disposição de resíduos, por administração direta ou através de terceiros; a articulação para a execução e manutenção de obras e serviços de abastecimento de água tratada, coleta, tratamento e destinação final de efluentes líquidos, diretamente ou por concessão ou permissão; a administração e manutenção de cemitérios e serviços funerários; e outras atividades correlatas.

**Art. 26**. A Secretaria Municipal de Obras e Urbanismo tem como competências o planejamento e a execução, por administração direta ou através de terceiros, das obras públicas, próprios municipais e mobiliário urbano, abrangendo construções, manutenções, reformas e reparos; serviços de iluminação pública; a abertura de vias públicas e rodovias municipais; a execução de obras de pavimentação, construção civil, drenagem e calçamento; o desenvolvimento ou contratação de projetos de obras e paisagismo; a proposição, implementação, execução e fiscalização da legislação relativa ao uso e parcelamento do solo e ao código de obras e posturas municipais; a manutenção da frota de transporte interno, de equipamentos leves e pesados e outras atividades correlatas

PMBV - PGMU
FLS 19
PROC. 18[illegible]
Assinatura

## CAPITULO V
## Da Caracterização e do Funcionamento dos Sistemas Auxiliares

**Art. 27**. As atividades de assessoramento jurídico, de finanças, de administração geral e gestão de pessoas são conduzidas de forma centralizada, por meio dos seguintes sistemas auxiliares:

**I-** Sistema Jurídico;

**II-** Sistema de Finanças;

**III-** Sistema Administrativo e de Gestão de Pessoas;

**Art. 28. A Procuradoria Geral do Município e as Secretarias Municipais de Finanças e de Administração e Gestão de Pessoas constituem as organizações – base dos sistemas auxiliares, com capacidade normativa e orientadora centralizada, da qual emanam unidades executivas, a saber:**

**I- Núcleos Jurídicos, da Procuradoria Geral do Município;**

**II-** Núcleos de Finanças, da Secretaria Municipal de Finanças;

**III-** Núcleos Administrativos e de Gestão de Pessoas, da Secretaria Municipal de Administração e Gestão de Pessoas;

**Art. 29. Os Núcleos tem atuação no âmbito das unidades da Administração Direta, para assegurar linguagem uniforme, universalização de conceitos e execução integrada das atividades que representam, em estrita observância ao disposto neste Título.**

**§ 1º. Os Núcleos estão sujeitos à orientação normativa, supervisão técnica, critérios de lotação, de programação funcional e de fiscalização específica das Secretarias/Órgão que representam, sem prejuízo da subordinação de cunho administrativo às áreas cuja estrutura integram.**

**§ 2º. O pessoal lotado nos Núcleos está sujeito a remanejamento, nos termos e periodicidade determinados pelos titulares das respectivas organizações-base.**

**§ 3º. Um mesmo Núcleo pode, simultaneamente, atender a mais de uma Secretaria.**

## TÍTULO III
## Dos Mecanismos de Funcionamento das Coordenações

**Art. 30**. A Administração Municipal funciona sob comando do Prefeito Municipal, através de coordenações funcionais, representando agrupamentos de Secretarias, Órgãos e entidades da administração indireta, na pessoa de seus titulares, a saber:

**I–** Coordenação de Gabinete, compreendendo o Gabinete do Prefeito; o Gabinete do Vice-Prefeito; a Assessoria de Comunicação Social; a Assessoria Especial e a Secretaria Municipal de Planejamento;

**II–** Coordenação dos Meios Administrativos, compreendendo a Procuradoria Geral do Município; a Controladoria Geral do Município; a Comissão Permanente de Licitações; a Secretaria Municipal de Finanças e a Secretaria Municipal de Administração e Gestão de Pessoas;

**III–** Coordenação Urbanístico-Ambiental, compreendendo a Secretaria Municipal de Obras e Urbanismo; a Secretaria Municipal de Gestão Ambiental e Assuntos Indígenas; a Secretaria Municipal de Desenvolvimento Agrícola; e a Empresa de Desenvolvimento Urbano e Habitacional - EHMUR ;

**IV–** Coordenação Sócio-Econômica, compreendendo a Secretaria Municipal da Educação e Cultura; Secretaria Municipal da Saúde; Secretaria Municipal de Desenvolvimento Social e Trabalho; a Secretaria Municipal de Gestão Participativa e Cidadania; e a Fundação de Esportes, Turismo, Educação e Cultura- FETEC.

## TÍTULO IV
## Das Disposições Finais

**Art. 31**. A FETEC continuará regida pela Lei nº 106, de 24 de setembro de 1984 e suas alterações.

**Art. 32**. A EMHUR reger-se-á pela Lei Municipal nº 245, de 07 de novembro de 1991, e suas alterações.

**Art. 33**. As estruturas complementares das Secretarias Municipais, demais órgãos, e respectivas atribuições serão estabelecidas por decreto.

**Art. 34**. Fica o Poder Executivo autorizado a dispor dos cargos efetivos e dos de provimento em comissão de quaisquer órgãos, inclusive mudar-lhes a denominação, para implantar as disposições desta Lei e as adequações posteriores que se fizerem necessárias, desde que sem aumento de despesas.

**Art. 35**. Os valores previstos no ANEXO II, parte integrante da presente Lei, relativos aos cargos em comissão em geral, serão pagos somente a partir da data da publicação dos atos de nomeações baseados na nova estrutura, na forma desta Lei.

**Art. 36**. Esta Lei entrará em vigor na data de sua publicação, revogadas as disposições em contrário.

Plenário Estácio Pereira de Melo, Boa Vista/RR, 16 de dezembro de 2004.

**Maria de Lourdes Pinheiro**
**Presidente**

PMBV - PGMU
FLS 21
PROC. 186/07
Assinatura

# ANEXO I
# REPRESENTAÇÃO GRÁFICA DA ESTRUTURA BÁSICA DA PMBV

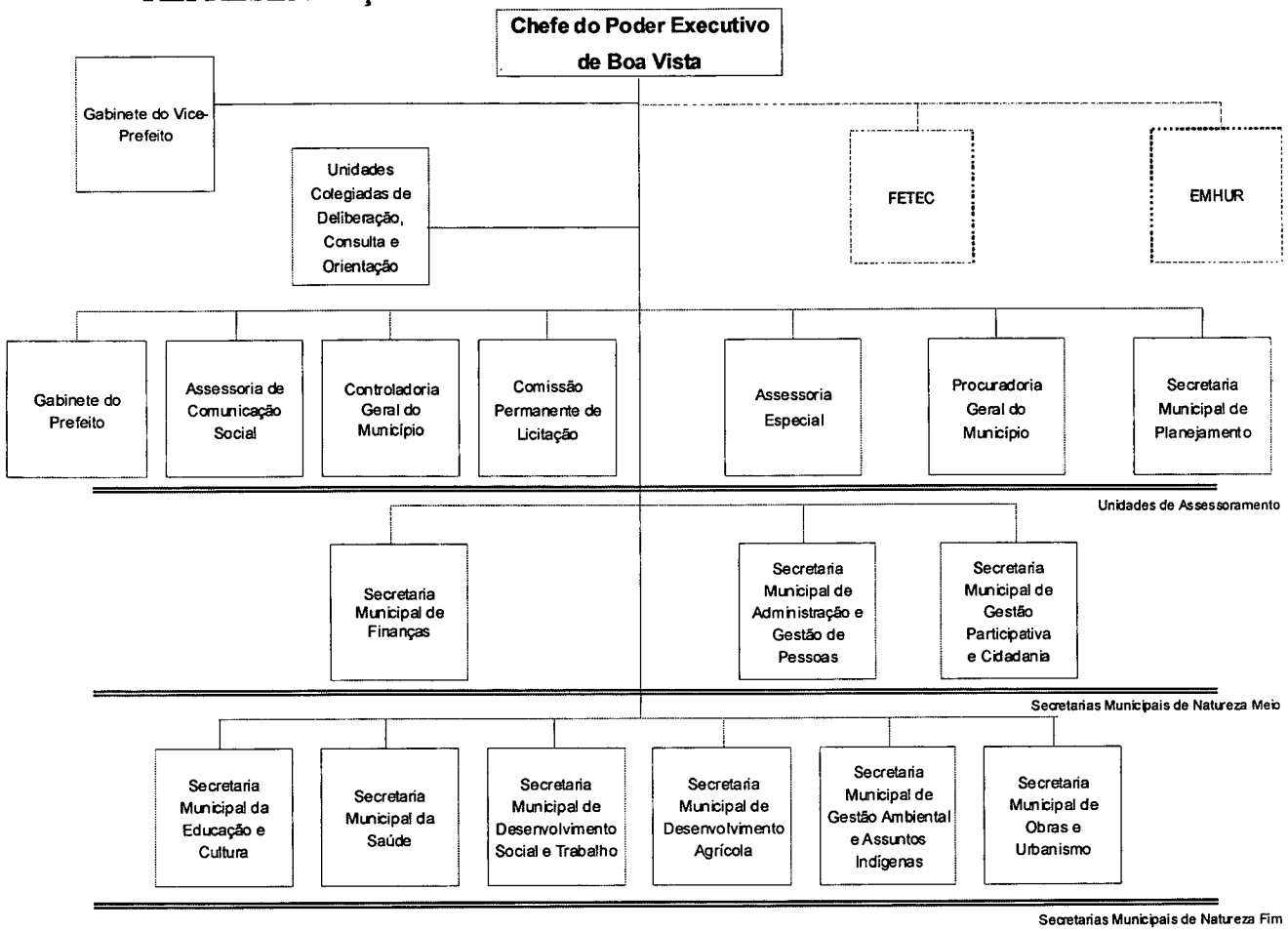


PMBV - PGM
FLS 22
PROC. 186/07
Assinatura

PMBV - PGM
FLS 23
PROC. 186/07
Assinatura

# ANEXO II
## RELAÇÃO DOS CARGOS EM COMISSÃO
### Na Administração Direta

| Quantitativo | Cargo/Nível de Atuação | Símbolo | Remuneração |
|---|---|---|---|
| **NÍVEL DE DIREÇÃO SUPERIOR** | | | |
| 11 | Secretário Municipal | DS-1 | 9.200,00 |
| 1 | Procurador Geral do Município | DS-1 | 9.200,00 |
| 1 | Chefe do Gabinete do Prefeito | DS-1 | 9.200,00 |
| 1 | Assessor de Comunicação Social | DS-1 | 9.200,00 |
| 1 | Controlador Geral do Município | DS-1 | 9.200,00 |
| 1 | Presidente da Comissão Permanente de Licitação | DS-1 | 9.200,00 |
| 1 | Secretário Extraordinário | DS-1 | 9.200,00 |
| **NÍVEL DE ASSESSORAMENTO** | | | |
| 4 | Assessor 1 | AS-1 | 8.000,00 |
| 9 | Assessor 2 | AS-2 | 7.000,00 |
| 8 | Assessor 3 | AS-3 | 5.000,00 |
| 43 | Assessor 4 | AS-4 | 3.000,00 |
| 12 | Chefe de Gabinete | AS-5 | 2.400.00 |
| 28 | Assistente Técnico | AS-6 | 1.900,00 |
| 2 | Assistente 1 | AS-7 | 1.500,00 |
| 2 | Assistente 2 | AS-8 | 1.200,00 |
| 1 | Secretário da Junta de Serviço Militar | AS-8 | 1.200,00 |
| 1 | Presidente do Conselho Tutelar | AS-9 | 850,00 |
| 4 | Secretário do Conselho | AS-9 | 850,00 |
| 3 | Membro do Conselho Tutelar | AS-9 | 850,00 |
| 15 | Assistente 3 | AS-10 | 800,00 |
| 88 | Assistente Setorial | AS-11 | 480,00 |
| 189 | Assistente 4 | AS-12 | 350,00 |
| **NÍVEL DE ATUAÇÃO PROGRAMÁTICA** | | | |

PMBV - PGMU
FLS 24
PROC. 156/07
Assinatura

| | | | |
|---|---|---|---|
| 1 | Diretor Geral de Hospital | AP-1 | 5.000,00 |
| 1 | Procurador Judicial | AP-1 | 5.000,00 |
| 1 | Procurador Fiscal | AP-1 | 5.000,00 |
| 1 | Procurador Administrativo | AP-1 | 5.000,00 |
| 1 | Procurador para Contratos e Convênios | AP-1 | 5.000,00 |
| 1 | Superintendente da Previdência Municipal | AP-1 | 5.000,00 |
| 17 | Superintendente | AP-2 | 4.000,00 |
| 1 | Diretor Administrativo de Hospital | AP-2 | 4.000,00 |
| 1 | Diretor Clínico de Hospital | AP-2 | 4.000,00 |
| 4 | Coordenador de Área | AP-3 | 3.000,00 |
| 44 | Diretor de Departamento | AP-4 | 2.500,00 |
| 50 | Diretor de Unidade Escolar | AP-5 | 1.900,00 |
| **NÍVEL DE ATUAÇÃO DESCENTRALIZADA** | | | |
| 1 | Coordenador de Núcleo de Asessoramento Jurídico | AD-1 | 4.000,00 |
| 1 | Coordenador de Núcleo de Administração e Gestão de Pessoas | AD-2 | 2.500,00 |
| 1 | Coordenador de Núcleo de Finanças | AD-2 | 2.500,00 |
| **NÍVEL DE ATUAÇÃO OPERACIONAL** | | | |
| 7 | Procurador | AO-1 | 4.000,00 |
| 3 | Chefe de Núcleo Setorial Jurídico | AO-2 | 3.800,00 |
| 15 | Agente Público Municipal 1 | AO-3 | 2.000,00 |
| 8 | Chefe de Núcleo Setorial de Administração e Gestão de Pessoas | AO-4 | 1.500,00 |
| 8 | Chefe de Núcleo Setorial de Finanças | AO-4 | 1.500,00 |
| 9 | Coordenador de Organização Comunitária | AO-4 | 1.500,00 |
| 3 | Motorista do Chefe do Poder Executivo | AO-4 | 1.500,00 |
| 152 | Chefe de Divisão | AO-5 | 1.300,00 |
| 39 | Agente Público Municipal 2 | AO-5 | 1.300,00 |
| 60 | Vice-Diretor de Unidade Escolar | AO-6 | 1.150,00 |

| | | | |
|---|---|---|---|
| 60 | Supervisor de Unidade Escolar | AO-6 | 1.150,00 |
| 27 | Agente de Organização Comunitária | AO-7 | 1.100,00 |
| 47 | Agente Público Municipal 3 | AO-8 | 1.000,00 |
| 14 | Gerente de Referência Técnica Especial em Saúde | AO-8 | 1.000,00 |
| 11 | Gerente de Unidade Básica e Especial em Saúde | AO-8 | 1.000,00 |
| 1 | Coordenador de Defesa Civil | AO-9 | 850,00 |
| 60 | Agente Público Municipal 4 | AO-10 | 800,00 |
| 13 | Motorista do Secretário | AO-11 | 600,00 |
| 4 | Garçom | AO-11 | 600,00 |
| 50 | Secretário de Unidade Escolar | AO-12 | 480,00 |

PMBV - PGMU
FLS 25
PROC. 1801
Assinatura

PMBV - PGMU
FLS 26
PROC. 186/07
Assinatura

**ERRATA:**

**LEI Nº 774, DE 16 DE DEZEMBRO DE 2004.**

**ANEXO II**

**RELAÇÃO DOS CARGOS EM COMISSÃO**

**Na Administração Direta**

| Quantitativo | Cargo/Nível de Atuação | Símbolo | Remuneração |
|---|---|---|---|
| **NÍVEL DE DIREÇÃO SUPERIOR** | | | |
| 11 | Secretário Municipal | DS-1 | 9.200,00 |
| 1 | Procurador Geral do Município | DS-1 | 9.200,00 |
| 1 | Chefe do Gabinete do Prefeito | DS-1 | 9.200,00 |
| 1 | Assessor de Comunicação Social | DS-1 | 9.200,00 |
| 1 | Controlador Geral do Município | DS-1 | 9.200,00 |
| 1 | Presidente da Comissão Permanente de Licitação | DS-1 | 9.200,00 |
| 1 | Secretário Extraordinário | DS-1 | 9.200,00 |
| **NÍVEL DE ASSESSORAMENTO** | | | |
| 16 | Assessor 1 | AS-1 | 8.000,00 |
| 19 | Assessor 2 | AS-2 | 7.000,00 |
| 18 | Assessor 3 | AS-3 | 5.000,00 |
| 50 | Assessor 4 | AS-4 | 3.000,00 |
| 7 | Assessor 5 | AS-4 | 2.400,00 |
| 12 | Chefe de Gabinete | AS-5 | 2.400.00 |
| 35 | Assistente Técnico | AS-6 | 1.900,00 |
| 40 | Assistente 1 | AS-7 | 1.500,00 |
| 5 | Assistente 2 | AS-8 | 1.200,00 |
| 1 | Secretário da Junta de Serviço Militar | AS-8 | 1.200,00 |
| 1 | Presidente do Conselho Tutelar | AS-9 | 850,00 |
| 4 | Secretário do Conselho | AS-9 | 850,00 |
| 3 | Membro do Conselho Tutelar | AS-9 | 850,00 |

PMBV - PGMU
FLS 27
PROC 186/21
Assinatura

| | | | |
|---|---|---|---|
| 18 | Assistente 3 | AS-10 | 800,00 |
| 123 | Assistente Setorial | AS-11 | 480,00 |
| 225 | Assistente 4 | AS-12 | 350,00 |
| **NÍVEL DE ATUAÇÃO PROGRAMÁTICA** | | | |
| 1 | Diretor Geral de Hospital | AP-1 | 5.000,00 |
| 1 | Procurador Judicial | AP-1 | 5.000,00 |
| 1 | Procurador Fiscal | AP-1 | 5.000,00 |
| 1 | Procurador Administrativo | AP-1 | 5.000,00 |
| 1 | Procurador para Contratos e Convênios | AP-1 | 5.000,00 |
| 1 | Superintendente da Previdência Municipal | AP-1 | 5.000,00 |
| 27 | Superintendente | AP-2 | 4.000,00 |
| 1 | Diretor Administrativo de Hospital | AP-2 | 4.000,00 |
| 1 | Diretor Clínico de Hospital | AP-2 | 4.000,00 |
| 74 | Coordenador de Área | AP-3 | 3.000,00 |
| 64 | Diretor de Departamento | AP-4 | 2.500,00 |
| 50 | Diretor de Unidade Escolar | AP-5 | 1.900,00 |
| **NÍVEL DE ATUAÇÃO DESCENTRALIZADA** | | | |
| 1 | Coordenador de Núcleo de Asessoramento Jurídico | AD-1 | 4.000,00 |
| 1 | Coordenador de Núcleo de Administração e Gestão de Pessoas | AD-2 | 2.500,00 |
| 1 | Coordenador de Núcleo de Finanças | AD-2 | 2.500,00 |
| **NÍVEL DE ATUAÇÃO OPERACIONAL** | | | |
| 7 | Procurador | AO-1 | 4.000,00 |
| 3 | Chefe de Núcleo Setorial Jurídico | AO-2 | 3.800,00 |
| 15 | Agente Público Municipal 1 | AO-3 | 2.000,00 |
| 14 | Gerente de Referência Técnica Especial em Saúde | AO-3 | 2.000,00 |
| 14 | Gerente de Unidade Básica e Especial em Saúde | AO-3 | 2.000,00 |
| 8 | Chefe de Núcleo Setorial de Administração e Gestão de Pessoas | AO-4 | 1.500,00 |

| | | | |
|---|---|---|---|
| 8 | Chefe de Núcleo Setorial de Finanças | AO-4 | 1.500,00 |
| 9 | Coordenador de Organização Comunitária | AO-4 | 1.500,00 |
| 3 | Motorista do Chefe do Poder Executivo | AO-4 | 1.500,00 |
| 184 | Chefe de Divisão | AO-5 | 1.300,00 |
| 39 | Agente Público Municipal 2 | AO-5 | 1.300,00 |
| 60 | Vice-Diretor de Unidade Escolar | AO-6 | 1.150,00 |
| 60 | Supervisor de Unidade Escolar | AO-6 | 1.150,00 |
| 27 | Agente de Organização Comunitária | AO-7 | 1.100,00 |
| 47 | Agente Público Municipal 3 | AO-8 | 1.000,00 |
| 1 | Coordenador de Defesa Civil | AO-9 | 850,00 |
| 65 | Agente Público Municipal 4 | AO-10 | 800,00 |
| 13 | Motorista do Secretário | AO-11 | 600,00 |
| 4 | Garçom | AO-11 | 600,00 |
| 50 | Secretário de Unidade Escolar | AO-12 | 480,00 |

PMBV - PGMU
FLS. 28
PROC. 186/07
Assinatura

LEI Nº 552, DE 15 DE JANEIRO DE 2001.
AUTOR: PODER EXECUTIVO

PMBV - PGMU
FLS 09
PROC. 356/01
Assinatura

MODIFICA A ESTRUTURA ORGANIZACIONAL DO MUNICÍPIO DE BOA VISTA, LEIS Nºs. 295 DE 08 DE JUNHO DE 1993; LEI Nº 354 DE 21 DE FEVEREIRO DE 1995; LEI Nº 408 DE 02 DE FEVEREIRO DE 1997; LEI Nº 451 DE 17 DE MARÇO DE 1998; LEI Nº 454 DE 05 DE MAIO DE 1998; LEI Nº 448 DE 29 DE JANEIRO DE 1998; LEI Nº 456 DE 19 DE MAIO DE 1998; LEI Nº 481 03 DE DEZEMBRO DE 1999; LEI Nº 506 DE 15 DE MARÇO DE 2000; LEI Nº 534 DE 18 DE OUTUBRO DE 2000, E DÁ OUTRAS PROVIDÊNCIAS.

A Prefeita de Boa Vista, faço saber que a Câmara Municipal de Boa Vista, aprovou, e eu sanciono a seguinte

L E I:

Art. 1° - Fica alterado na estrutura organizacional do Município as seguintes Leis e seus Artigos.

Art. 2° - O Art. 1°, Inciso III, da Lei 295/93; passa vigorar com a seguinte redação:

I – Órgãos Operacionais diretamente subordinados ao Prefeito:

1. Procuradoria Geral;
2. Secretaria Municipal de Planejamento, Desenvolvimento Econômico e Turismo;
3. Secretaria Municipal de Administração;
4. Secretaria Municipal de Finanças;
5. Secretaria Municipal de Saúde;
6. Secretaria Municipal de Educação e Cultura;
7. Secretaria Municipal de Obras e Urbanismo
8. Secretaria Municipal de Serviços Públicos e Trânsito;
9. Secretaria Municipal de Trabalho e Desenvolvimento Social;
10. Secretaria Municipal da Juventude;
11. Secretaria Municipal de Gestão Participativa e Cidadania;
12. Secretaria Municipal de Agricultura, Meio Ambiente e Assuntos Indígenas.

Art. 3° - O Art. 4° da Lei 295/93, passa vigorar com a seguinte redação:

Art. 4° - A Chefia de Gabinete do Prefeito compreende: uma Divisão de Apoio Administrativo – DAA e uma Assessoria de Nível Superior.

Art. 4° - Acrescenta ao Art. 5° da Lei 295/93, o item Nº 08.

08 – Procuradoria de Defesa do Consumidor;

Art. 5° - O Art. 6° da Lei 295/93, passa vigorar com a seguinte redação:

Art. 6° - A Secretaria Municipal de Planejamento, Desenvolvimento Econômico e Turismo; compreende as seguintes Unidades:

PMBV - PGMU
Fls 30
PROC. 1861
Assinatura

1. Chefia de Gabinete do Secretário;
   1.1. Divisão de Apoio Administrativo – DAA;
2. Assessoria Técnica Setorial;
3. Departamento de Desenvolvimento de Sistemas;
   3.1. Divisão de Desenvolvimento;
   3.2. Divisão de Produção.
4. Departamento de Orçamento;
   4.1. Divisão de Controle Orçamentário;
   4.2. Divisão de Estatística.
5. Departamento de Planejamento;
   5.1. Divisão de Estudos e Projetos;
   5.2. Divisão de Acompanhamento e Avaliação.
6. Departamento de Desenvolvimento Econômico;
   6.1. Divisão de Articulação e Fomento Econômico;
   6.2. Divisão de Desenvolvimento e Ação Integrada.
7. Departamento de Turismo.

Art. 6° - Exclui-se o item N° 02 do Art. 7° da Lei 295/93, e acrescenta-se no item N° 04 a seguinte divisão:

4.3. Divisão de Arquivo

Art. 7° - O Art. 10° da Lei 295/93, passa vigorar com a seguinte redação:

Art. 10° - A Secretaria Municipal de Educação e Cultura, compreende as seguintes Unidades:

1. Chefia de Gabinete do Secretário;
2. Assessoria Técnica Setorial;
3. Departamento de Planejamento
4. Departamento de Ensino Fundamental e Educação Infantil;
   4.1. Divisão de Educação Especial;
   4.2. Divisão de Educação Física e Desportos;
   4.3. Divisão de Assuntos Pedagógicos;
   4.4 Divisão de Inspetoria Escolar;
5. Departamento de Apoio ao Educando;
   5.1. Divisão de Material Escolar;
   5.2. Divisão de Merenda Escolar;
   5.3. Divisão de Biblioteca;
   5.4. Divisão de Programas Especiais.
6. Departamento de Apoio Administrativo;
   6.1. Divisão de Pessoal;
   6.2. Divisão de Orçamento e Finanças;
   6.3. Divisão de Serviços Gerais;
   6.4. Divisão de Patrimônio.

Art. 8° - Exclui-se do Art. 11° da Lei 295/93, o item N° 02.

PMBV - PGMU
FLS 9
PROC
Assinatura

Art. 9° - O Art. 12° da Lei 295/93, passa vigorar com a seguinte redação:

Art. 12° - A Secretaria Municipal de Serviços Públicos e Trânsito, compreende as seguintes Unidades:

1. Chefia de Gabinete do Secretário;
1.1. Divisão de Apoio Administrativo – DAA;
2. Assessoria Técnica Setorial;
3. Coordenadoria de Defesa Civil;
4. Departamento de Serviços Urbanos;
   4.1. Divisão de Limpeza Pública;
   4.2. Divisão de Serviços Fúnebres;
5. Departamento da Guarda Municipal;
   5.1. Divisão de Pessoal;
   5.2. Divisão de Material;
   5.3. Divisão de Policiamento e Vigilância;
   5.4. Divisão de Instrução e Comunicação.
   5.5. Divisão de Operação e Fiscalização;
6. Departamento Municipal Rodoviário e de Trânsito;
   6.1. Divisão de Operação e Fiscalização;
   6.2. Divisão de Engenharia de Trânsito;
   6.3. Divisão de Educação para o Trânsito;
   6.4. Divisão de Apoio Logístico;
   6.5. Divisão de Serviços de Sinalização e Semáforos.
7. Departamento de Iluminação Pública e Manutenção;
   7.1. Divisão de Estudos e Projetos;
   7.2. Divisão de Manutenção;
   7.3. Divisão de Operação."

Art. 10 - O Art. 13° da Lei 295/93, passa vigorar com a seguinte redação:

Art. 13 - A Secretaria Municipal de Trabalho e Desenvolvimento Social, compreende as seguintes Unidades:

1. Chefia de Gabinete do Secretário;
1.1. Divisão de Apoio Administrativo – DAA;
2. Assessoria Técnica Setorial;
3. Departamento de Assistência a Criança e ao Adolescente;
   3.1. Divisão de Apoio a Criança e ao Adolescente;
   3.2. Divisão de Projetos Especiais;
   3.3. Divisão de Assistência e Recuperação da Criança e do Adolescente;
   3.4. Divisão de Prevenção de Situações de Riscos entre Crianças e Adolescente;
4. Departamento de Assistência e Desenvolvimento Social;
   4.1. Divisão de Assistência Social;
   4.2. Divisão de Apoio ao Deficiente;
   4.3. Divisão de Apoio ao Idoso;
5. Departamento de Geração de Renda e Qualificação para o Trabalho;
   5.1. Divisão de Geração de Renda;
   5.2. Divisão de Qualificação para o Trabalho;

PMBV - PGMU
FLS 32
PROC. 186/07
Assinatura

6. Agência de Crédito Popular;
   6.1. Divisão de Cadastro e Projetos;
   6.2. Divisão de Acompanhamento e Avaliação.

Art. 11 - A Secretaria Municipal da Juventude, compreende as seguintes Unidades:

1. Chefia de Gabinete do Secretário;
1.1. Divisão de Apoio Administrativo – DAA;
2. Departamento de Planejamento e Capacitação;
   2.1. Divisão de Capacitação e Organização;
   2.2. Divisão de Identificação e Seleção;.
3. Departamento de Mobilização;
   3.1. Divisão de Eventos;
   3.2. Divisão de Avaliação e Desempenho;

Art. 12 - A Secretaria Municipal de Gestão Participativa e Cidadania, compreende as seguintes Unidades:

1. Chefia de Gabinete do Secretário;
   1.1. Divisão de Apoio Administrativo – DAA;
2. Assessoria Técnica Setorial;
3. Assessoria Nível Superior;
4. Departamento de Mobilização Participativa;
   4.1. Coordenação de Organização Comunitária;
5. Departamento de Planejamento Participativo;
   5.1. Divisão de Elaboração de Projetos Comunitários;
   5.2. Divisão de Acompanhamento e Execução de Projetos;

Art. 13 - A Secretaria Municipal de Agricultura, Meio Ambiente e Assuntos Indígenas, compreende as seguintes Unidades:

1. Chefia de Gabinete do Secretário;
1.1. Divisão de Apoio Administrativo – DAA;
3. Departamento de Meio Ambiente e Paisagismo;
   3.1. Divisão de Paisagismo;
   3.2. Divisão do Horto Municipal;.
   3.3. Divisão de Praças e Jardins;
   3.4. Divisão de Operação e Fiscalização;
   3.5. Divisão de Programas de Consciência Ambiental.
4. Departamento de Agricultura e Pecuária;
   4.1. Divisão de Irrigação;
   4.2. Divisão de Hortifrutigranjeiros;
   4.3. Divisão de Agropecuária.
5. Departamento de Produção e Comercialização;
   5.1. Divisão de Cooperativismo e Associativismo;
   5.2. Divisão de Abastecimento;
   5.3. Divisão de Unidade de Comercialização;
6. Departamento Assuntos Indígenas;
   6.1. Divisão de Apoio e Assistência;
   6.2. Divisão de Produção Indígena;

PMBV - PGM
FLS 33
PROC. 136/07
Assinatura

Art. 14 – O item 4.1, do Art. 2° da Lei 481 de 03 de Dezembro de 1999, passa a vigorar com a seguinte redação:

4.1. – Departamento Especial de Atenção Hospitalar, Urgência e Emergência;

Art. 15 - Modifica os itens IV,V e VII e acrescenta os itens VIII e IX, do Art. 1°, da Lei 448 de 29 de Janeiro de 1998, com a seguinte redação

IV – Departamento de Tributos Imobiliários.
- a) Divisão de Cadastro Imobiliário;
- b) Divisão de Topografia e Desenho;
- c) Divisão de Levantamento de Campo;

V – Departamento de ISS e outros tributos.
- a) Divisão de Cadastro Mobiliário;
- b) Divisão de Analise Fiscal;
- c) Divisão de Execução Fiscal;

VII – Departamento de Contabilidade.
- a) Divisão de Contabilidade;
- b) Divisão de Orçamento Contábil;

VIII – Departamento de Informática.
- a) Divisão de Desenvolvimento;
- b) Divisão de Suporte;

IX – Departamento do Tesouro.
- a) Divisão de Empenho;
- b) Divisão de Execução Financeira;
- c) Divisão de Convênios;

Art. 16 – Acrescenta ao Art. 10°, da Lei 451 de 17 de Março de 1998, os itens V e VI, com a seguinte redação:

V – Supervisor de Escola;

VI – Secretário de Escola;

Art. 17 – Dá nova redação ao Art. 1°, da Lei 456 de 19 de Maio de 1998.

Art. 1° - Fica criado o Departamento Municipal de Meio Ambiente – DEMMA, como órgão integrante da estrutura administrativa da Secretaria Municipal de Agricultura, Meio-Ambiente e Assuntos Indígenas.

Art. 18 – Altera e modifica artigos da Lei 454 de 05 de Maio de 1998, com a seguinte redação:

§ 1° - O Art. 2° passa vigorar com a seguinte redação:

Art. 2° - Para garantir a prioridade de que trata o Art. 1°, fica criada a Secretaria Municipal da Juventude, no Município de Boa Vista, para atendimento a população infanto-juvenil e familiares, em caráter supletivo.

§ 2° - O Art. 4° passa a vigorar com a seguinte redação, dada pelo Art. 11° desta Lei.

Art. 19 – Altera o Art. 4°, da Lei 506 de 15 de Março de 2000, com a seguinte redação:

PMBV - PGMU
FLS 34
PROC 156/01
Assinatura

Art. 4º - O PROCON Municipal ficará vinculado a Procuradoria Geral do Município, na estrutura da Procuradoria de Defesa do Consumidor.

Art. 20 – § 2º do Art. 3º, da Lei 534 de 18 de Outubro de 2000, passa a vigorar com a seguinte redação:

§ 2º - A remuneração dos estagiários será através de bolsa, definido o valor em cada convênio firmado.

Art. 21 - Fica expressamente revogado o Art. 4º da Lei Nº 408 de 24 de Fevereiro de 1997.

Art. 22 – Face às modificações introduzidas no organograma da Prefeitura, fica o Poder Executivo, desde de já, autorizado a promover as modificações e remanejamentos necessários no Orçamento, de forma adequa-lo à nova distribuição de tarefas e encargos advindas da presente reforma administrativa, desde que não ultrapasse os limites da Lei nº 549 – Lei Orçamentária de 29.12.2000 e publicada no D.O. M., Nº 524 DE 29.12.2000.

Art. 23 - Esta Lei entrará em vigor na data de sua publicação revogadas as disposições em contrario.

Gabinete da Prefeita de Boa Vista- RR, 15 de Janeiro de 2001

**Teresa Jucá**
Prefeita de Boa Vista - RR

**QUADRO I**

**GRUPO DE NATUREZA ESPECIAL- GNE**
**SUBGRUPO "AA"**

| DESCRIÇÃO | QUANT. | CÓDIGO |
|---|---|---|

PMBV - PGMU
FLS 36
PROC. 186/07
Assinatura

| | | |
|---|---|---|
| PROCURADOR GERAL | 01 | GNE-201 |
| SECRETÁRIO MUNICIPAL | 11 | GNE-202 |
| CHEFE DE GABINETE DO PREFEITO | 01 | GNE-203 |
| ASSESSOR DE COMUNICAÇÃO SOCIAL | 01 | GNE-204 |
| AUDITOR CHEFE | 01 | GNE-205 |
| PRESIDENTE DA COPEL | 01 | GNE-206 |

## GRUPO DE NATUREZA ESPECIAL- GNE
## SUBGRUPO "AB"

| DESCRIÇÃO | QUANT. | CÓDIGO |
|---|---|---|
| PROCURADORES | 06 | GNE-211 |
| DIRETOR DE DEPARTAMENTO | 49 | GNE-212 |
| CHEFE DE GABINETE DO VICE-PREFEITO | 01 | GNE-213 |
| CHEFE DE GABINETE DA PROGE | 01 | GNE-214 |
| CHEFE DE GABINETE DOS SECRETÁRIOS | 11 | GNE-215 |
| ASSESSOR NÍVEL SUPERIOR | 11 | GNE-216 |
| DIRETOR EXECUTIVO DO FAPEN | 01 | GNE-217 |
| PRESIDENTE DO CONSELHO TUTELAR | 01 | GNE-218 |

## GRUPO DE DIREÇÃO SUPERIOR- GDS

| DESCRIÇÃO | QUANT. | CÓDIGO |
|---|---|---|
| ASSESSOR TÉCNICO | 36 | GDS-303 |
| DIRETOR DE UNIDADE ESCOLAR | 30 | GDS-307 |
| SUPERVISOR DE UNIDADE ESCOLAR | 30 | GDS-310 |

## GRUPO DE DIREÇÃO INTERMEDIARIA- GDI

| DESCRIÇÃO | QUANT. | CÓDIGO |
|---|---|---|
| COORDENADOR DE PLANEJAMENTO | 01 | GDI-401 |
| CHEFE DE DIVISÃO | 135 | GDI-402 |
| GERENCIA DE REFERÊNCIA TÉCNICA ESPECIAL | 10 | GDI-403 |
| GERENCIA DE UNIDADES BÁSICAS E ESPECIAIS EM SAÚDE | 11 | GDI-404 |
| ASSISTENTE DE DIRETOR DE UNIDADE ESCOLAR | 30 | GDI-405 |
| CHEFE DA JUNTA MÉDICA | 01 | GDI-406 |
| SECRETÁRIO DA COPEL | 01 | GDI-407 |
| SECRETÁRIO DA JUNTA DE SERVIÇO MILITAR | 01 | GDI-408 |
| SECRETÁRIO DE CONSELHO | 03 | GDI-409 |
| MEMBRO DO CONSELHO TUTELAR | 03 | GDI-410 |
| COORDENADOR DO SISTEMA MUNICIPAL DE DEFESA | 01 | GDI-411 |

PMBV - PGMU
FLS 30
PROC. 18/07
Assinatura

| | | |
|---|---|---|
| DO CONSUMIDO | | |
| COMISSÃO DE REGULAÇÃO, DE INTERNAÇÃO E ATENDIMENTO DE URGÊNCIA E EMERGÊNCIA | 01 | GDI-412 |
| COMISSÃO DE INFECÇÃO HOSPITALAR | 01 | GDI-413 |
| COORDENADOR DE DEFESA CIVIL | 01 | GDI-414 |
| COORDENADOR DE ORGANIZAÇÃO COMUNITÁRIA | 08 | GDI-415 |

## GRUPO DE DIREÇÃO AUXILIAR- GDA

| DESCRIÇÃO | QUANT. | CÓDIGO |
|---|---|---|
| SECRETÁRIO | 11 | GDA-504 |
| SECRETÁRIO DE UNIDADE ESCOLAR | 30 | GDA-505 |

## GRUPO DE DIREÇÃO AUXILIAR- GDA

| DESCRIÇÃO | QUANT. | CÓDIGO |
|---|---|---|
| ASSISTENTE | 63 | GAA-602 |
| MOTORISTA DO PREFEITO | 03 | GAA-603 |
| MOTORISTA DO VICE-PREFEITO | 01 | GAA-604 |
| MOTORISTA DO PROCURADOR | 01 | GAA-605 |
| MOTORISTA DO SECRETÁRIO | 11 | GAA-606 |

## QUADRO II

### QUADRO DE CORRELAÇÃO DE REMUNERAÇÃO E GRATIFICAÇÃO

| 01 GABINETE DO PREFEITO | QUANT. | CÓDIGO |
|---|---|---|
| CHEFE DE GABINETE DO PREFEITO | 01 | GNE-203 |
| ASSESSOR DE COMUNICAÇÃO SOCIAL | 01 | GNE-204 |
| AUDITOR CHEFE | 01 | GNE-205 |
| PRESIDENTE DA COPEL | 01 | GNE-206 |
| ASSESSOR NÍVEL SUPERIOR | 04 | GNE-216 |
| ASSESSOR TÉCNICO | 04 | GDS-303 |
| CHEFE DE DIVISÃO | 01 | GDI-402 |
| SECRETÁRIO DA COPEL | 01 | GDI-407 |
| SEC. DA JUNTA DE SERVIÇO MILITAR | 01 | GDI-408 |
| SECRETÁRIO DE CONSELHO | 03 | GDI-409 |
| PRESIDENTE DO CONSELHO TUTELAR | 01 | GNE-218 |
| MEMBROS DO CONSELHO TUTELAR | 03 | GDI-410 |
| ASSISTENTE | 03 | GAA-602 |
| MOTORISTA DO PREFEITO | 03 | GAA-603 |

| 02 GABINETE DO VICE-PREFEITO | QUANT. | CÓDIGO |
|---|---|---|
| CHEFE DE GABINETE DO VICE-PREFEITO | 01 | GNE-213 |

PMBV - PGMU
FLS 37
PROC. 086/01
Assinatura

| | | |
|---|---|---|
| CHEFE DE DIVISÃO | 01 | GDI-402 |
| SECRETÁRIO | 01 | GDA-504 |
| ASSISTENTE | 01 | GAA-602 |
| MOTORISTA DO VICE-PREFEITO | 01 | GAA-604 |

| 03 PROCURADORIA GER. DO MUNICÍPIO | QUANT. | CÓDIGO |
|---|---|---|
| PROCURADOR GERAL | 01 | GNE-201 |
| PROCURADOR | 06 | GNE-211 |
| CHEFE DE GABINETE DO PROCURADOR | 01 | GNE-214 |
| CHEFE DE DIVISÃO | 01 | GDI-402 |
| ASSESSOR TÉCNICO | 04 | GDS-303 |
| SECRETÁRIO | 01 | GDA-504 |
| ASSISTENTE | 06 | GAA-602 |
| MOTORISTA DO PROCURADOR | 01 | GAA-605 |
| COORDENADOR DO SISTEMA MUNICIPAL DE DEFESA DO CONSUMIDOR | 01 | GDI-411 |

| 04 SECRETARIA MUN. DE PLANEJAMENTO, DESENVOLVIMENTO ECONÔMICO E TURISMO | QUANT. | CÓDIGO |
|---|---|---|
| SECRETÁRIO MUNICIPAL | 01 | GNE-202 |
| DIRETOR DE DEPARTAMENTO | 05 | GNE-212 |
| CHEFE DE GABINETE DO SECRETÁRIO | 01 | GNE-215 |
| CHEFE DE DIVISÃO | 09 | GDI-402 |
| ASSESSOR TÉCNICO | 04 | GDS-303 |
| SECRETÁRIO | 01 | GDA-504 |
| ASSISTENTE | 01 | GAA-602 |
| MOTORISTA DO SECRETÁRIO | 01 | GAA-606 |

| 05 SECRETARIA MUN. DE ADMINISTRAÇÃO | QUANT. | CÓDIGO |
|---|---|---|
| SECRETÁRIO MUNICIPAL | 01 | GNE-202 |
| DIRETOR DE DEPARTAMENTO | 03 | GNE-212 |
| CHEFE DE GABINETE DO SECRETÁRIO | 01 | GNE-215 |
| CHEFE DE DIVISÃO | 12 | GDI-402 |
| ASSESSOR TÉCNICO | 04 | GDS-303 |
| SECRETÁRIO | 01 | GDA-504 |
| MOTORISTA DO SECRETÁRIO | 01 | GAA-606 |
| DIRETOR EXECUTIVO DO FAPEN | 01 | GNE-217 |

| 06 SECRETARIA MUN. DE FINANÇAS | QUANT. | CÓDIGO |
|---|---|---|

PMBV - PGMU
Fls 28
Assinatura

| | | |
|---|---|---|
| SECRETÁRIO MUNICIPAL | 01 | GNE-202 |
| DIRETOR DE DEPARTAMENTO | 06 | GNE-212 |
| CHEFE DE GABINETE DO SECRETÁRIO | 01 | GNE-215 |
| CHEFE DE DIVISÃO | 17 | GDI-402 |
| ASSESSOR TÉCNICO | 04 | GDS-303 |
| SECRETÁRIO | 01 | GDA-504 |
| COORDENADOR DE PLANEJAMENTO | 01 | GDI-401 |
| ASSISTENTE | 01 | GAA-602 |
| MOTORISTA DO SECRETÁRIO | 01 | GAA-606 |

| 07 SECRETARIA MUNICIPAL DE SAÚDE | QUANT. | CÓDIGO |
|---|---|---|
| SECRETÁRIO MUNICIPAL | 01 | GNE-202 |
| DIRETOR DE DEPARTAMENTO | 11 | GNE-212 |
| CHEFE DE GABINETE DO SECRETÁRIO | 01 | GNE-215 |
| ASSESSOR NÍVEL SUPERIOR | 04 | GNE-216 |
| CHEFE DE DIVISÃO | 12 | GDI-402 |
| GERENTE DE REFERÊNCIA TÉCNICA ESPECIAL | 10 | GDI-403 |
| GERENTE DE UNIDADE BÁS. ESPECIAIS DE SAÚDE | 11 | GDI-404 |
| ASSISTENTE | 47 | GAA-602 |
| MOTORISTA DO SECRETÁRIO | 01 | GAA-606 |
| COMISSÃO DE REGULAÇÃO, DE INTERNAÇÃO E ATENDIMENTO DE URGÊNCIA E EMERGÊNCIA | 01 | GDI-412 |
| COMISSÃO DE INFECÇÃO HOSPITALAR | 01 | GDI-403 |

| 08 SECRETARIA MUNICIPAL DE EDUCAÇÃO E CULTURA | QUANT. | CÓDIGO |
|---|---|---|
| SECRETÁRIO MUNICIPAL | 01 | GNE-202 |
| DIRETOR DE DEPARTAMENTO | 04 | GNE-212 |
| CHEFE DE GABINETE DO SECRETÁRIO | 01 | GNE-215 |
| CHEFE DE DIVISÃO | 14 | GDI-402 |
| DIRETOR DE UNIDADE ESCOLAR | 30 | GDS-307 |
| SUPERVISOR DE UNIDADE ESCOLAR | 30 | GDS-308 |
| ASSISTENTE DE DIRETOR DE UNIDADE ESCOLAR | 30 | GDI-405 |
| SECRETÁRIO DE UNIDADE ESCOLAR | 30 | GDA-505 |
| ASSESSOR TÉCNICO | 04 | GDS-303 |
| SECRETÁRIO | 01 | GDA-504 |
| ASSISTENTE | 01 | GAA-602 |
| MOTORISTA DO SECRETÁRIO | 01 | GAA-606 |

| 09 SECRETARIA MUNICIPAL DE OBRAS E URBANISMO | QUANT. | CÓDIGO |
|---|---|---|
| SECRETÁRIO MUNICIPAL | 01 | GNE-202 |
| DIRETOR DE DEPARTAMENTO | 04 | GNE-212 |
| CHEFE DE GABINETE DO SECRETÁRIO | 01 | GNE-215 |
| CHEFE DE DIVISÃO | 15 | GDI-402 |
| ASSESSOR TÉCNICO | 04 | GDS-303 |
| SECRETÁRIO | 01 | GDA-504 |
| ASSISTENTE | 01 | GAA-602 |

PMBV - PGMU
FLS 39
PROC. 186/07
Assinatura

| | | |
|---|---|---|
| MOTORISTA DO SECRETÁRIO | 01 | GAA-606 |

| 10 SECRETARIA MUNICIPAL DE SERVIÇOS PÚBLICOS E TRÂNSITO | QUANT. | CÓDIGO |
|---|---|---|
| SECRETÁRIO MUNICIPAL | 01 | GNE-202 |
| DIRETOR DE DEPARTAMENTO | 04 | GNE-212 |
| CHEFE DE GABINETE DO SECRETÁRIO | 01 | GNE-215 |
| CHEFE DE DIVISÃO | 15 | GDI-402 |
| COORDENADOR DE DEFESA CIVIL | 01 | GDI-414 |
| ASSESSOR TÉCNICO | 04 | GDS-303 |
| SECRETÁRIO | 01 | GDA-504 |
| ASSISTENTE | 01 | GAA-602 |
| MOTORISTA DO SECRETÁRIO | 01 | GAA-606 |

| 11 SECRETARIA MUNICIPAL DE TRABALHO E DESENVOLVIMENTO SOCIAL | QUANT. | CÓDIGO |
|---|---|---|
| SECRETÁRIO MUNICIPAL | 01 | GNE-202 |
| DIRETOR DE DEPARTAMENTO | 04 | GNE-212 |
| CHEFE DE GABINETE DO SECRETÁRIO | 01 | GNE-215 |
| CHEFE DE DIVISÃO | 11 | GDI-402 |
| ASSESSOR TÉCNICO | 04 | GDS-303 |
| SECRETÁRIO | 01 | GDA-504 |
| MOTORISTA DO SECRETÁRIO | 01 | GAA-606 |

| 12 SECRETARIA MUNICIPAL DA JUVENTUDE | QUANT. | CÓDIGO |
|---|---|---|
| SECRETÁRIO MUNICIPAL | 01 | GNE-202 |
| DIRETOR DE DEPARTAMENTO | 02 | GNE-212 |
| CHEFE DE GABINETE DO SECRETÁRIO | 01 | GNE-215 |
| CHEFE DE DIVISÃO | 05 | GDI-402 |
| MOTORISTA DO SECRETÁRIO | 01 | GAA-606 |

| 13 SECRETARIA MUNICIPAL DE GESTÃO PARTICIPATIVA E CIDADANIA | QUANT. | CÓDIGO |
|---|---|---|
| SECRETÁRIO MUNICIPAL | 01 | GNE-202 |
| DIRETOR DE DEPARTAMENTO | 02 | GNE-212 |

PMBV - PGMU
FLS 40
PROC. 186/04
Assinatura

| | | |
|---|---|---|
| CHEFE DE GABINETE DO SECRETÁRIO | 01 | GNE-215 |
| CHEFE DE DIVISÃO | 03 | GDI-402 |
| COORDENADOR DE ORGANIZAÇÃO COMUNITÁRIA | 08 | GDI-415 |
| ASSESSOR DE NÍVEL SUPERIOR | 03 | GNE-216 |
| ASSESSOR TÉCNICO | 02 | GDS-303 |
| SECRETÁRIO | 01 | GDA-504 |
| ASSISTENTE | 01 | GAA-602 |
| MOTORISTA DO SECRETÁRIO | 01 | GAA-606 |

| **14 SECRETARIA MUNICIPAL DE AGRICULTURA, MEIO AMBIENTE E ASSUNTO INDÍGENAS** | **QUANT.** | **CÓDIGO** |
|---|---|---|
| SECRETÁRIO MUNICIPAL | 01 | GNE-202 |
| DIRETOR DE DEPARTAMENTO | 04 | GNE-212 |
| CHEFE DE GABINETE DO SECRETÁRIO | 01 | GNE-215 |
| CHEFE DE DIVISÃO | 19 | GDI-402 |
| SECRETÁRIO | 01 | GDA-504 |
| MOTORISTA DO SECRETÁRIO | 01 | GAA-606 |

PMBV - PGMU
FLS 41
PROC. 186/07
Assinatura

A Procuradoria Administrativa
para providências.

BV, 09/11/07

Silvana S. Gandur Pigari
Procuradora Geral
OAB/RR 240-B

À PGMV
Com o Projeto de Lei nº 050, de 21-12-2007 para apreciação Superior. BV., 21-12-2007

Maria José dos S. Velasco
Procuradora
OAB - 065-B

Ao GRRG

Segue o processo para assinatura e demais providências.

BV, 21/12/07

Silvana B. Gandur Pigatti
Procuradora Geral
OAB/RR 240-B

EM BRANCO

**ESTADO DE RORAIMA**

**CÂMARA MUNICIPAL DE BOA VISTA**

**COMISSÃO DE LEGISLAÇÃO, JUSTIÇA E REDAÇÃO FINAL**

CÂMARA MUNICIPAL DE BOA VISTA
À Comissão de Justiça e Redação
Final para emitir parecer.
Em ...../...../.....
.....
Presidente

**ESTADO DE RORAIMA**
**CÂMARA MUNICIPAL DE BOA VISTA**
**COMISSÃO DE LEGISLAÇÃO, JUSTIÇA E REDAÇÃO FINAL**

# PARECER DO RELATOR

Senhor Presidente,

Nos termos do art. 70, do Regimento Interno desta Casa Legislativa, passamos a emitir o Parecer desta Comissão Permanente, sobre o Projeto de Lei nº050, de 14 de Dezembro de 2007, de autoria do Poder Executivo Municipal o qual: "INSTITUI A OUVIDORIA GERAL DO MUNICÍPIO DE BOA VISTA E DÁ OUTRAS PROVIDÊNCIAS".

Manifestamo-nos favorável à sua aprovação, por entendermos que o compete privativamente ao Prefeito Municipal a iniciativa das leis que versem sobre a criação, estruturação e atribuições dos órgãos da administração direta do município, de acordo com o que dispõe o art. 45, inciso III da Lei Orgânica do Município e o art. 30, inciso I da Constituição Federal.

É o Parecer, s.m.j

**Francisca Pleneilda Pereira Gouveia**
**Relator**

**ESTADO DE RORAIMA**
**CÂMARA MUNICIPAL DE BOA VISTA**
**COMISSÃO DE LEGISLAÇÃO, JUSTIÇA E REDAÇÃO FINAL**

# PARECER DA COMISSÃO

A **COMISSÃO DE LEGISLAÇÃO, JUSTIÇA E REDAÇÃO FINAL**, adota e recomenda o Parecer da Senhora Relatora, Vereadora Francisca Pleneilda Pereira Gouveia sobre Projeto de Lei nº050, de 14 de Dezembro de 2007, de autoria do Poder Executivo Municipal o qual "INSTITUI A OUVIDORIA GERAL DO MUNICÍPIO DE BOA VISTA E DÁ OUTRAS PROVIDÊNCIAS."

**SALA DE COMISSÕES, CÂMARA MUNICIPAL DE BOA VISTA, 04 DE JUNHO DE 2008.**

**SEBASTIÃO CORREA LIRA NETO**
PRESIDENTE

**FRANCISCA PLENEILDA PEREIRA GOUVEIA**
SECRETÁRIO

**ALFONSO RODRIGUES DO VALE**
MEMBRO

**ESTADO DE RORAIMA**
**CÂMARA MUNICIPAL DE BOA VISTA**
**COMISSÃO DE LEGISLAÇÃO, JUSTIÇA E REDAÇÃO FINAL**

# ATA

AO QUARTO DIA DO MÊS DE JUNHO DE DOIS MIL E OITO, ÀS ONZE HORAS, EM DEPENDÊNCIA DESTA CÂMARA MUNICIPAL DE BOA VISTA, REUNIU-SE A COMISSÃO PERMANENTE DE LEGISLAÇÃO, JUSTIÇA E REDAÇÃO FINAL, SOB A PRESIDÊNCIA DO VEREADOR SEBASTÃO CORREA DE LIRA NETO, SECRETÁRIA FRANCISCA PLENEILDA PEREIRA GOUVEIA E ALFONSO RODRIGUES DO VALE COMO MEMBRO, PARA APRECIAREM O PARECER APRESENTADO PELO RELATOR DA MATÉRIA, DADO SOBRE O PROJETO DE LEI Nº050, DE 14 DE DEZEMBRO DE 2007, DE AUTORIA DO PODER EXECUTIVO O QUAL: "INSTITUI A OUVIDORIA GERAL DO MUNICÍPIO DE BOA VISTA E DÁ OUTRAS PROVIDÊNCIAS."ABERTOS OS TRABALHOS, O SENHOR PRESIDENTE DETERMINOU A SENHORA SECRETÁRIA QUE FIZESSE A LEITURA DO PARECER DA RELATORIA, EM SEGUIDA COLOCOU EM VOTAÇÃO A MATÉRIA, TENDO RECEBIDO PARECER **FAVORÁVEL.** NADA MAIS A TRATAR, O SENHOR PRESIDENTE DEU POR ENCERRADA A REUNIÃO. E DO QUE PARA CONSTAR, FOI LAVRADA A PRESENTE ATA, QUE DEPOIS DE LIDA E ACHADA CONFORME, VAI POR TODOS ASSINADA.

**SALA DE COMISSÕES, CÂMARA MUNICIPAL DE BOA VISTA, 04 DE JUNHO DE 2008.**

**GEORGE DA SILVA MELO**
PRESIDENTE

**TELMÁRIO MOTA DE OLIVEIRA**
SECRETÁRIO

**PAULO MIGUEL MARCHIORO**
MEMBRO

**ESTADO DE RORAIMA**

**CÂMARA MUNICIPAL DE BOA VISTA**

**COMISSÃO DE EDUCAÇÃO, SAÚDE, CULTURA E ASSISTÊNCIA SOCIAL**

CÂMARA MUNICIPAL DE BOA VISTA
Comissão de Educação, Saúde e
Assistência Social para emitir parecer
Em ...../...../.....

.....
Presidente

ESTADO DE RORAIMA
CÂMARA MUNICIPAL DE BOA VISTA
COMISSÃO DE EDUCAÇÃO, CULTURA, SAÚDE E ASSISTÊNCIA SOCIAL

# PARECER DO RELATOR

Senhor Presidente,

Nos termos do art. 70, inciso III, do Regimento Interno desta Casa Legislativa, passamos a emitir o Parecer desta Comissão Permanente, sobre o Projeto de Lei nº050, de 14 de dezembro de 2007, de autoria do Poder Executivo Municipal o qual "INSTITUI A OUVIDORIA GERAL DO MUNICÍPIO DE BOA VISTA E DÁ OUTRAS PROVIDÊNCIAS".
Manifestamo-nos favorável à sua aprovação, por entendermos que o compete privativamente ao Prefeito Municipal a iniciativa das leis que versem sobre a criação, estruturação e atribuições dos órgãos da administração direta do município, de acordo com o que dispõe o art. 45, inciso III da Lei Orgânica do Município e o art. 30, inciso I da Constituição Federal.

É o Parecer, s.m.j

**FRANCISCA PLENEILDA PEREIRA GOUVEIA**
**RELATORA**

**ESTADO DE RORAIMA**
**CÂMARA MUNICIPAL DE BOA VISTA**
**COMISSÃO DE EDUCAÇÃO, CULTURA, SAÚDE E ASSISTÊNCIA SOCIAL**

# PARECER DA COMISSÃO

**A Comissão de Educação, Cultura, Saúde E Assistência Social** adota e recomenda o Parecer da Senhora Relatora, Vereadora **FRANCISCA PLENEILDA PEREIRA GOUVEIA** , sobre o Projeto de Lei nº050, de 14 de dezembro de 2007, de autoria do Poder Executivo Municipal o qual "INSTITUI A OUVIDORIA GERAL DO MUNICÍPIO DE BOA VISTA E DÁ OUTRAS PROVIDÊNCIAS".

**SALA DE COMISSÕES, CÂMARA MUNICIPAL DE BOA VISTA, 04 DE JUNHO DE 2008.**

**TELMÁRIO MOTA DE OLIVEIRA**
PRESIDENTE

**FRANCISCA PLENEILDA PEREIRA GOUVEIA**
SECRETÁRIA

**MASAMY EDA**

**MEMBRO**

**ESTADO DE RORAIMA**
**CÂMARA MUNICIPAL DE BOA VISTA**
**COMISSÃO DE EDUCAÇÃO, CULTURA, SAÚDE E ASSISTÊNCIA SOCIAL**

# ATA

AO QUARTO DIA DO MÊS DE JUNHO DE DOIS MIL E OITO, ÀS ONZE HORAS, EM DEPENDÊNCIA DESTA CÂMARA MUNICIPAL DE BOA VISTA, REUNIU-SE A COMISSÃO PERMANENTE DE EDUCAÇÃO, CULTURA, SAÚDE E ASSISTÊNCIA SOCIAL, SOB A PRESIDÊNCIA DO VEREADOR TELMÁRIO MOTA DE OLIVEIRA, SECRETÁRIA FRANCISCA PLENEILDA PEREIRA GOUVEIA E MASAMY EDA COMO MEMBRO, PARA APRECIAREM O PARECER APRESENTADO PELO RELATOR DA MATÉRIA, DADO SOBRE O PROJETO DE LEI Nº050, DE 14 DE DEZEMBRO DE 2007, DE AUTORIA DO PODER EXECUTIVO MUNICIPAL O QUAL "INSTITUI A OUVIDORIA GERAL DO MUNICÍPIO DE BOA VISTA E DÁ OUTRAS PROVIDÊNCIAS". ABERTOS OS TRABALHOS, O SENHOR PRESIDENTE DETERMINOU A SENHORA SECRETÁRIA QUE FIZESSE A LEITURA DO PARECER DA RELATORIA, EM SEGUIDA COLOCOU EM VOTAÇÃO A MATÉRIA, TENDO RECEBIDO PARECER **FAVORÁVEL.** NADA MAIS A TRATAR, O SENHOR PRESIDENTE DEU POR ENCERRADA A REUNIÃO. E DO QUE PARA CONSTAR, FOI LAVRADA A PRESENTE ATA, QUE DEPOIS DE LIDA E ACHADA CONFORME, VAI POR TODOS ASSINADA.

SALA DE COMISSÕES, CÂMARA MUNICIPAL DE BOA VISTA, 04 DE JUNHO DE 2008

**TELMÁRIO MOTA DE OLIVEIRA**
PRESIDENTE

**FRANCISCA PLENEILDA PEREIRA GOUVEIA**
SECRETÁRIA

**MASAMY EDA**
MEMBRO

**ESTADO DE RORAIMA**
**CÂMARA MUNICIPAL DE BOA VISTA**
**COMISSÃO DE FINANÇAS E ORÇAMENTOS**

CÂMARA MUNICIPAL DE BOA VISTA
À Comissão de Finanças e Orçamentos para emitir parecer.
Em ____/____/____

Presidente

**ESTADO DE RORAIMA**
**CÂMARA MUNICIPAL DE BOA VISTA**
**COMISSÃO DE FINANÇAS E ORÇAMENTO**

# PARECER DO RELATOR

Senhor Presidente,

Nos termos do art. 70, do Regimento Interno desta Casa Legislativa, passamos a emitir o Parecer desta Comissão Permanente, sobre o Projeto de Lei nº050, de 14 de Dezembro de 2007, de autoria do Poder Executivo Municipal o qual "INSTITUI A OUVIDORIA GERAL DO MUNICÍPIO DE BOA VISTA E DÁ OUTRAS PROVIDÊNCIAS."
Manifestamo-nos favorável à sua aprovação, por entendermos que o compete privativamente ao Prefeito Municipal a iniciativa das leis que versem sobre a criação, estruturação e atribuições dos órgãos da administração direta do município, de acordo com o que dispõe o art. 45, inciso III da Lei Orgânica do Município e o art. 30, inciso I da Constituição Federal.

É o Parecer, s.m.j.

**Telmário Mota de Oliveira**
**Relator**

**ESTADO DE RORAIMA**
**CÂMARA MUNICIPAL DE BOA VISTA**
**COMISSÃO DE FINANÇAS E ORÇAMENTO**

# PARECER DA COMISSÃO

A Comissão de Finanças e Orçamento, adota e recomenda o Parecer do Senhor Relator, Vereador Telmário Mota de Oliveira, sobre Projeto de Lei nº050, de 14 de Dezembro de 2007, de autoria do Poder Executivo Municipal o qual "INSTITUI A OUVIDORIA GERAL DO MUNICÍPIO DE BOA VISTA E DÁ OUTRAS PROVIDÊNCIAS".

**SALA DE COMISSÕES, CÂMARA MUNICIPAL DE BOA VISTA, 04 DE JUNHO DE 2008.**

**GEORGE DA SILVA MELO**
PRESIDENTE

**TELMÁRIO MOTA DE OLIVEIRA**
SECRETÁRIO

**PAULO MIGUEL MARCHIORO**
MEMBRO

**ESTADO DE RORAIMA**
**CÂMARA MUNICIPAL DE BOA VISTA**
**COMISSÃO DE FINANÇAS E ORÇAMENTO**

# ATA

AO QUARTO DIA DO MÊS DE JUNHO DE DOIS MIL E OITO, ÀS ONZE HORAS, EM DEPENDÊNCIA DESTA CÂMARA MUNICIPAL DE BOA VISTA, REUNIU-SE A COMISSÃO PERMANENTE DE FINANÇAS E ORÇAMENTO, SOB A PRESIDÊNCIA DO VEREADOR GEORGE DA SILVA MELO, SECRETÁRIO TELMÁRIO MOTA DE OLIVEIRA E PAULO MIGUEL MARCHIORO COMO MEMBRO, PARA APRECIAREM O PARECER APRESENTADO PELO RELATOR DA MATÉRIA, DADO SOBRE O PROJETO DE LEI Nº050, DE 14 DE DEZEMBRO DE 2007, DE AUTORIA DO PODER EXECUTIVO O QUAL DISPÕE SOBRE: INSTITUI A OUVIDORIA GERAL DO MUNICÍPIO DE BOA VISTA E DÁ OUTRAS PROVIDÊNCIAS.ABERTOS OS TRABALHOS, O SENHOR PRESIDENTE DETERMINOU AO SENHOR SECRETÁRIO QUE FIZESSE A LEITURA DO PARECER DA RELATORIA, EM SEGUIDA COLOCOU EM VOTAÇÃO A MATÉRIA, TENDO RECEBIDO PARECER **FAVORÁVEL.** NADA MAIS A TRATAR, O SENHOR PRESIDENTE DEU POR ENCERRADA A REUNIÃO. E DO QUE PARA CONSTAR, FOI LAVRADA A PRESENTE ATA, QUE DEPOIS DE LIDA E ACHADA CONFORME, VAI POR TODOS ASSINADA.

**SALA DE COMISSÕES, CÂMARA MUNICIPAL DE BOA VISTA, 04 DE JUNHO DE 2008.**

**GEORGE DA SILVA MELO**
PRESIDENTE

**TELMÁRIO MOTA DE OLIVEIRA**
SECRETÁRIO

**PAULO MIGUEL MARCHIORO**
MEMBRO

**CÂMARA MUNICIPAL DE BOA VISTA**
**BOA VISTA – RORAIMA**

# VOTAÇÃO NOMINAL

## 22ª Sessão ORDINÁRIA de 15 de outubro de 2008

Matéria: PROJETO DE LEI Nº 050/2007 — Inicio: 15/10/2008 - 09:40:55
Título: INSTITUI A OUVIDORIA GERAL DO MUNICIPIO — Fim: 15/10/2008 - 09:43:11

| Nome do Parlamentar | Nome do Substituto | Partido | Voto |
|---|---|---|---|
| ALFONSO RODRIGUES DO VALE | | PR | S |
| BRAZ ASSIS BEHNCK | | PPS | S |
| FRANCISCA PLENEILDA PEREIRA GOUVEIA | | PRP | S |
| GEORGE DA SILVA MELO | | PSDC | S |
| IRACEMA ARALDI | | PSB | S |
| MARCELO VIEIRA DE CARVALHO | | PV | - |
| MARIA DE LOURDES PINEHIRO | | PSB | S |
| MASAMY EDA | | PMDB | S |
| OSMAR FRANCISCO SAMPAIO DA SILVA | | PMDB | S |
| PAULO MIGUEL MARCHIORO | | PSDB | S |
| ROGÉRIO MATOS MOREIRA TRAJANO | | PSB | S |
| SEBASTIÃO CORRÊA LIRA NETO | | PR | |
| TELMARIO MOTA DE OLIVEIRA | | PDT | |

Primeiro Secretário

Marcelo Vieira de Carvalho
Presidente

Segundo Secretário

| | |
|---|---|
| Votos Sim | **10** |
| Votos Não | 00 |
| Abstenções | 00 |
| Total | **10** |

**APROVADO**

Operador: RICARDO

15 de Outubro de 2008

**CÂMARA MUNICIPAL DE BOA VISTA**
**BOA VISTA – RORAIMA**

# VOTAÇÃO NOMINAL

## 23ª Sessão ORDINÁRIA de 21 de outubro de 2008

Matéria: PROJETO DE LEI Nº 050/2007
Título: CRIA A OUVIDORIA GERAL DO MUNICIPIO

Inicio: 21/10/2008 - 10:25:19
Fim: 21/10/2008 - 10:28:01

| Nome do Parlamentar | Nome do Substituto | Partido | Voto |
|---|---|---|---|
| ALFONSO RODRIGUES DO VALE | | PR | S |
| BRAZ ASSIS BEHNCK | | PPS | |
| FRANCISCA PLENEILDA PEREIRA GOUVEIA | | PRP | S |
| GEORGE DA SILVA MELO | | PSDC | S |
| IRACEMA ARALDI | | PSB | - |
| MARCELO VIEIRA DE CARVALHO | | PV | |
| MARIA DE LOURDES PINEHIRO | | PSB | S |
| MASAMY EDA | | PMDB | S |
| OSMAR FRANCISCO SAMPAIO DA SILVA | | PMDB | S |
| PAULO MIGUEL MARCHIORO | | PSDB | S |
| ROGÉRIO MATOS MOREIRA TRAJANO | | PSB | |
| SEBASTIÃO CORRÊA LIRA NETO | | PR | S |
| TELMARIO MOTA DE OLIVEIRA | | PDT | |

Primeiro Secretário

Iracema Araldi
Iracema Araldi
Vice- Presidente

Segundo Secretário

| | |
|---|---|
| Votos Sim | **08** |
| Votos Não | 00 |
| Abstenções | 00 |
| Total | **08** |

**APROVADO**

Operador: RICARDO

21 de Outubro de 2008

ESTADO DE RORAIMA
CÂMARA MUNICIPAL DE BOA VISTA

PROJETO DE LEI Nº **050,** DE 14 DE DEZEMBRO DE 2007.
AUTOR: PODER EXECUTIVO

# REDAÇÃO FINAL

**INSTITUI A OUVIDORIA GERAL DO MUNICÍPIO DE BOA VISTA E DÁ OUTRAS PROVIDÊNCIAS .**

**O Prefeito de Boa Vista/RR,** no uso de suas atribuições legais, faço saber que a Câmara Municipal aprovou e eu sanciono a seguinte,

**LEI:**

**Art. 1º** - Fica instituída, a Ouvidoria Geral do Município de Boa Vista, órgão subordinado à Procuradoria Geral do Município de Boa Vista, que tem por missão precípua zelar pelos princípios da legalidade, moralidade e eficiência administrativa.

**Art. 2º** - A Ouvidoria Geral do Município de Boa Vista tem os seguintes objetivos:

I – Receber e apurar denúncias, reclamações e representações de cidadão encaminhando aos órgãos competentes e tomar as providências necessárias ao cumprimento das reclamações.

II – Agilizar os procedimentos na busca de melhoria da qualidade da prestação de serviço público prestado por concessionárias, órgãos municipais, estaduais e federais;

III – Encaminhar ao Ministério Público ou a Defensoria Pública situações não resolvidas administrativamente;

IV – Incentivar a criação e organização de órgãos e associações comunitárias na defesa do cidadão e apoiar as já existentes;

V – Realizar palestras, seminários, feiras, debates, cursos e outras atividades correlatas em benefício do cidadão;

VI – Atender os cidadãos em assuntos diversos, prestando esclarecimentos de suas dúvidas;

VII – Orientar o cidadão sobre os seus direitos e garantias;

VIII - Promover estudos, propostas e sugestões, isoladamente ou em conjunto com os demais órgãos da Administração Municipal, contribuindo para agilizar os procedimentos de melhoria da qualidade de prestação de serviços públicos;

IX – Manter serviços telefônicos gratuitos, destinados a receber denúncias e reclamações.

**Art. 3º** - Fica acrescido a alínea "p" ao inciso III, do artigo 4º, da Lei nº 774, de 16-12-2004, representado por:

**"Art. 4º.**

III-
P) Ouvidor Municipal, símbolo AP-2."

**Art. 4º** - O Ouvidor Municipal tem a seguintes atribuições:

I – Atender e orientar o público sobre seus direitos e deveres;

II – Oportunizar ao cidadão o conhecimento e conscientização de seus direitos, prestando esclarecimentos de suas dúvidas;

III - Recomendar a adoção de providências que entender pertinentes, necessárias ao aperfeiçoamento dos serviços prestados à população;

IV – Inibir, reprimir e fazer cessar práticas de irregularidades perante os órgãos públicos e prestadores de serviços;

V - Manter comunicações abertas e constantes com o cidadão, obtendo subsídios na apuração de irregularidades particulares;

VI - Propor aos órgãos públicos e empresas particulares, a adoção de medidas de caráter social de extensa e repercussão, que contribuam para uma melhor qualidade de atendimento e que visem prevenir e sanar causas ou situações, envolvendo o público;

VII - Propor programas comunitários de valorização ao cidadão;

VIII – Manter cadastro atualizado de reclamações fundamentados contra fornecedores de produtos e serviços, e registrando as soluções;

IX – Expedir notificação aos fornecedores para prestarem informações sobre reclamações apresentadas pelos cidadãos;

X - Colocar a disposição do cidadão mecanismos que possibilitem informar decisões de reclamações encaminhadas aos órgãos públicos municipais, estaduais e federais, suas autarquias, fundações, concessionárias e empresas públicas e privadas;

XI – Desenvolver outras atividades destinadas a concessão de seus objetivos.

§1º - O cargo em comissão de Ouvidor Municipal, símbolo AP-2, será privativo de bacharel em Direito, possuindo notável saber jurídico e reputação ilibada, subordinado ao Procurador Geral do Município de Boa Vista;

§2º - O Ouvidor Municipal será substituído em seus afastamentos, licenças e impedimentos, por um Procurador do Município, indicado pelo Procurador Geral do Município, por ato do Poder Executivo Municipal.

**Art. 5º -** A Ouvidoria Geral do Município será composta da seguinte estrutura:

| Quantidade | Descrição de cargo | Código | Gratificação |
|---|---|---|---|
| 01 | Ouvidor | AP-2 | R$ 4.000,00 |
| 02 | Assistente 1 | AS-7 | R$ 1.500,00 |
| 04 | Agente Municipal 2 | AO-5 | R$ 1.300,00 |
| 04 | Apoio Administrativo 2 | AO-11 | R$ 600,00 |
| 01 | Motorista | AO-11 | R$ 600,00 |

§1º - Os cargos comissionados e respectivas gratificações da Ouvidoria Geral do Município constantes neste artigo, ficam acrescidos no Anexo II, que faz parte da Estrutura Organizacional de Cargos em Comissão da Prefeitura Municipal de Boa Vista, nos termos da Lei nº 774, de 16 de dezembro de 2004;

§2º - Os cargos mencionados neste artigo, serão disponibilizados de acordo com a necessidade da Ouvidoria Geral do Município, em conformidade com o que dispõe a Lei Municipal nº 774, de 16 de dezembro de 2004.

**Art. 6º -** A Ouvidoria Geral do Município funcionará mediante instalações de postos de atendimento ao público, nos locais: Terminal de Ônibus José Campanha Wanderley, Bairro Centro, e/ou Terminal de Integração de Ônibus, no Bairro Caimbé, nesta cidade.

**Art. 7º -** O Chefe do Executivo Municipal fica autorizado a regulamentar esta Lei, após sua publicação, através de decreto.

**Art. 8º -** Os recursos necessários para instalação, funcionamento; manutenção e despesa da Ouvidoria Geral do Município, correrão por conta de dotações orçamentárias próprias oriundos de remanejamento de projeto/atividades constantes do orçamento do Município.

**Art. 9º -** Esta Lei entrará em vigor na data de sua publicação, revogadas as disposições em contrário.

Plenário Estácio Pereira de Mello, Boa Vista-RR, 21 de Outubro de 2008

**MARCELO VIEIRA DE CARVALHO**
**Presidente**

ESTADO DE RORAIMA
CÂMARA MUNICIPAL DE BOA VISTA
**Departamento de Apoio Legislativo**

Ofício N° 189/2008 - DAL

Boa Vista – RR, 23 de Outubro de 2008.

Senhor Prefeito,

Ao Cumprimentar Vossa Excelência, encaminhamos em anexo disquete contendo **cópias das Redações Finais dos Projetos de Leis nºs 050/2007 e 066/2008,** de autoria do Poder Executivo e de vários Vereadores, aprovadas nas Sessões Ordinárias dos dias 21 e 22 de outubro de 2008, para as devidas providências.

Na oportunidade, apresentamos nossos protestos de estima e elevada consideração.

**Marcelo Vieira de Carvalho**
Presidente

Exmo Senhor
**IRADILSON SAMPAIO DE SOUZA**
Prefeito Municipal de Boa Vista
Palácio 9 de Julho - N/C

RECEBIDO
Em 23/10/08
Hora 11:15
Valdelene
Protocolo

# LEI Nº 1119, DE 27 DE JANEIRO DE 2009.

**INSTITUI A OUVIDORIA GERAL DO MUNICÍPIO DE BOA VISTA E DÁ OUTRAS PROVIDÊNCIAS.**

**O Prefeito de Boa Vista/RR,** no uso de suas atribuições legais, faço saber que a Câmara Municipal aprovou e eu sanciono a seguinte,

**LEI:**

**Art. 1º** - Fica instituída, a Ouvidoria Geral do Município de Boa Vista, órgão subordinado à Procuradoria Geral do Município de Boa Vista, que tem por missão precípua zelar pelos princípios da legalidade, moralidade e eficiência administrativa.

**Art. 2º** - A Ouvidoria Geral do Município de Boa Vista tem os seguintes objetivos:

I - Receber e apurar denúncias, reclamações e representações de cidadão encaminhando aos órgãos competentes e tomar as providências necessárias ao cumprimento das reclamações.

II - Agilizar os procedimentos na busca de melhoria da qualidade da prestação de serviço público prestado por concessionárias, órgãos municipais, estaduais e federais;

III - Encaminhar ao Ministério Público ou a Defensoria Pública situações não resolvidas administrativamente;

IV - Incentivar a criação e organização de órgãos e associações comunitárias na defesa do cidadão e apoiar as já existentes;

V - Realizar palestras, seminários, feiras, debates, cursos e outras atividades correlatas em benefício do cidadão;

VI - Atender os cidadãos em assuntos diversos, prestando esclarecimentos de suas dúvidas;

VII - Orientar o cidadão sobre os seus direitos e garantias;

VIII - Promover estudos, propostas e sugestões, isoladamente ou em conjunto com os demais órgãos da Administração Municipal, contribuindo para agilizar os procedimentos de melhoria da qualidade de prestação de serviços públicos;

IX - Manter serviços telefônicos gratuitos, destinados a receber denúncias e reclamações.

**Art. 3º** - Fica acrescido a alínea "p" ao inciso III, do artigo 4°, da Lei nº 774, de 16-12-2004, representado por:

**"Art. 4º.**

III-
P) Ouvidor Municipal, símbolo AP-2."

**Art. 4º** - O Ouvidor Municipal tem a seguintes atribuições:

I – Atender e orientar o público sobre seus direitos e deveres;

II – Oportunizar ao cidadão o conhecimento e conscientização de seus direitos, prestando esclarecimentos de suas dúvidas;

III - Recomendar a adoção de providências que entender pertinentes, necessárias ao aperfeiçoamento dos serviços prestados à população;

IV – Inibir, reprimir e fazer cessar práticas de irregularidades perante os órgãos públicos e prestadores de serviços;

V - Manter comunicações abertas e constantes com o cidadão, obtendo subsídios na apuração de irregularidades particulares;

VI - Propor aos órgãos públicos e empresas particulares, a adoção de medidas de caráter social de extensa e repercussão, que contribuam para uma melhor qualidade de atendimento e que visem prevenir e sanar causas ou situações, envolvendo o público;

VII - Propor programas comunitários de valorização ao cidadão;

VIII – Manter cadastro atualizado de reclamações fundamentados contra fornecedores de produtos e serviços, e registrando as soluções;

IX – Expedir notificação aos fornecedores para prestarem informações sobre reclamações apresentadas pelos cidadãos;

X - Colocar a disposição do cidadão mecanismos que possibilitem informar decisões de reclamações encaminhadas aos órgãos públicos municipais, estaduais e federais, suas autarquias, fundações, concessionárias e empresas públicas e privadas;

XI – Desenvolver outras atividades destinadas a concessão de seus objetivos.

**§1º** - O cargo em comissão de Ouvidor Municipal, símbolo AP-2, será privativo de bacharel em Direito, possuindo notável saber jurídico e reputação ilibada, subordinado ao Procurador Geral do Município de Boa Vista;

**§2º** - O Ouvidor Municipal será substituído em seus afastamentos, licenças e impedimentos, por um Procurador do Município, indicado pelo Procurador Geral do Município, por ato do Poder Executivo Municipal.

**Art. 5º** - A Ouvidoria Geral do Município será composta da seguinte estrutura:

| Quant. | Descrição de cargo | Código | Gratificação |
|---|---|---|---|
| 01 | Ouvidor | AP-2 | R$ 4.000,00 |
| 02 | Assistente 1 | AS-7 | R$ 1.500,00 |
| 04 | Agente Municipal 2 | AO-5 | R$ 1.300,00 |
| 04 | Apoio Administrativo 2 | AO-11 | R$ 600,00 |
| 01 | Motorista | AO-11 | R$ 600,00 |

**§1º** - Os cargos comissionados e respectivas gratificações da Ouvidoria Geral do Município constantes neste artigo, ficam acrescidos no Anexo II, que faz parte da Estrutura Organizacional de Cargos em Comissão da Prefeitura Municipal de Boa Vista, nos termos da Lei nº 774, de 16 de dezembro de 2004;

**§2º** - Os cargos mencionados neste artigo, serão disponibilizados de acordo com a necessidade da Ouvidoria Geral do Município, em conformidade com o que dispõe a Lei Municipal nº 774, de 16 de dezembro de 2004.

**Art. 6º** - A Ouvidoria Geral do Município funcionará mediante instalações de postos de atendimento ao público, nos locais: Terminal de Ônibus José

Campanha Wanderley, Bairro Centro, e/ou Terminal de Integração de Ônibus, no Bairro Caimbé, nesta cidade.

**Art. 7º** - O Chefe do Executivo Municipal fica autorizado a regulamentar esta Lei, após sua publicação, através de decreto.

**Art. 8º** - Os recursos necessários para instalação, funcionamento; manutenção e despesa da Ouvidoria Geral do Município, correrão por conta de dotações orçamentárias próprias oriundos de remanejamento de projeto/atividades constantes do orçamento do Município.

**Art. 9º** - Esta Lei entrará em vigor na data de sua publicação, revogadas as disposições em contrário.

Gabinete do Prefeito de Boa Vista-RR, em 27 de janeiro de 2009.

**IRADILSON SAMPAIO DE SOUZA**
Prefeito de Boa Vista

Ano XV

# DIÁRIO OFICIAL DO MUNICÍPIO DE BOA VISTA

nº 2383

quinta-feira
29 de janeiro
de 2009

Criado pelo decreto nº 2171, de 12 de abril de 1993.

# ATOS DO PODER EXECUTIVO

**PREFEITURA MUNICIPAL DE BOA VISTA**
**GABINETE DO PREFEITO**

**LEI Nº 1119, DE 27 DE JANEIRO DE 2009.**

**INSTITUI A OUVIDORIA GERAL DO MUNICÍPIO DE BOA VISTA E DÁ OUTRAS PROVIDÊNCIAS.**

O Prefeito de Boa Vista/RR, no uso de suas atribuições legais, faço saber que a Câmara Municipal aprovou e eu sancion seguinte,

LEI:

Art. 1º - Fica instituída, a Ouvidoria Geral do Município de Boa Vista, órgão subordinado à Procuradoria Geral do Município de Boa Vista, que tem por missão precípua zelar pelos princípios da legalidade, moralidade e eficiência administrativa.

Art. 2º - A Ouvidoria Geral do Município de Boa Vista tem os seguintes objetivos:

I - Receber e apurar denúncias, reclamações e representações de cidadão encaminhando aos órgãos competentes e tomar as providências necessárias ao cumprimento das reclamações.

II - Agilizar os procedimentos na busca de melhoria da qualidade da prestação de serviço público prestado por concessionárias, órgãos municipais, estaduais e federais;

III - Encaminhar ao Ministério Público ou a Defensoria Pública situações não resolvidas administrativamente;

'V - Incentivar a criação e organização de órgãos e associ es comunitárias na defesa do cidadão e apoiar as já existentes;

V - Realizar palestras, seminários, feiras, debates, cursos e outras atividades correlatas em benefício do cidadão;

VI - Atender os cidadãos em assuntos diversos, prestando esclarecimentos de suas dúvidas;

VII - Orientar o cidadão sobre os seus direitos e garantias;

VIII - Promover estudos, propostas e sugestões, isoladamente ou em conjunto com os demais órgãos da Administração Municipal, contribuindo para agilizar os procedimentos de melhoria da qualidade de prestação de serviços públicos;

IX - Manter serviços telefônicos gratuitos, destinados a receber denúncias e reclamações.

Art. 3º - Fica acrescido a alínea "p" ao inciso III, do artigo 4º, da Lei nº 774, de 16-12-2004, representado por:

"Art. 4º.

III-
P) Ouvidor Municipal, símbolo AP-2."

Art. 4º - O Ouvidor Municipal tem a seguintes atribuições:

I - Atender e orientar o público sobre seus direitos e deveres;

II - Oportunizar ao cidadão o conhecimento e conscientização de seus direitos, prestando esclarecimentos de suas dúvidas;

III - Recomendar a adoção de providências que entender pertinentes, necessárias ao aperfeiçoamento dos serviços prestados à população;

IV - Inibir, reprimir e fazer cessar práticas de irregularidades perante os órgãos públicos e prestadores de serviços;

V - Manter comunicações abertas e constantes com o cidadão, obtendo subsídios na apuração de irregularidades particulares;

VI - Propor aos órgãos públicos e empresas particulares, a adoção de medidas de caráter social de extensa e repercussão, que contribuam para uma melhor qualidade de atendimento e que visem prevenir e sanar causas ou situações, envolvendo o público;

VII - Propor programas comunitários de valorização ao cidadão;

VIII - Manter cadastro atualizado de reclamações fundamentados contra fornecedores de produtos e serviços, e registrando as soluções;

IX - Expedir notificação aos fornecedores para prestarem informações sobre reclamações apresentadas pelos cidadãos;

X - Colocar a disposição do cidadão mecanismos que possibilitem informar decisões de reclamações encaminhadas aos órgãos públicos municipais, estaduais e federais, suas autarquias, fundações, concessionárias e empresas públicas e privadas;

XI - Desenvolver outras atividades destinadas a concessão de seus objetivos.

§1º - O cargo em comissão de Ouvidor Municipal, símbolo AP-2, será privativo de bacharel em Direito, possuindo notável saber jurídico e reputação ilibada, subordinado ao Procurador Geral do Município de Boa Vista;

§2º - O Ouvidor Municipal será substituído em seus afastamentos, licenças e impedimentos, por um Procurador do Município, indicado pelo Procurador Geral do Município, por ato do Poder Executivo Municipal.

Art. 5º - A Ouvidoria Geral do Município será composta da seguinte estrutura:

| Quant. | Descrição de cargo | Código | Gratificação |
|---|---|---|---|
| 01 | Ouvidor | AP-2 | R$ 4.000,00 |
| 02 | Assistente 1 | AS-7 | R$ 1.500,00 |
| 04 | Agente Municipal 2 | AO-5 | R$ 1.300,00 |
| 04 | Apoio Administrativo 2 | AO-11 | R$ 600,00 |
| 01 | Motorista | AO-11 | R$ 600,00 |

§1º - Os cargos comissionados e respectivas gratificações da Ouvidoria Geral do Município constantes neste artigo, ficam acrescidos no Anexo II, que faz parte da Estrutura Organizacional de Cargos em Comissão da Prefeitura Municipal de Boa Vista, nos termos da Lei nº 774, de 16 de dezembro de 2004;

§2º - Os cargos mencionados neste artigo, serão disponibilizados de acordo com a necessidade da Ouvidoria Geral do Município, em conformidade com o que dispõe a Lei Municipal nº 774, de 16 de dezembro de 2004.

Art. 6º - A Ouvidoria Geral do Município funcionará mediante instalações de postos de atendimento ao público, nos locais: Terminal de Ônibus José Campanha Wanderley, Bairro Centro, e/ou Terminal de Integração de Ônibus, no Bairro Caimbé, nesta cidade.

Art. 7º - O Chefe do Executivo Municipal fica autorizado a regulamentar esta Lei, após sua publicação, através de decreto.

Art. 8º - Os recursos necessários para instalação, funcionamento; manutenção e despesa da Ouvidoria Geral do Município, correrão por conta de dotações orçamentárias próprias oriundos de remanejamento de projeto/atividades constantes do orçamento do Município.

Art. 9º - Esta Lei entrará em vigor na data de sua publicação, revogadas as disposições em contrário.

Gabinete do Prefeito de Boa Vista-RR, em 27 de janeiro de 2009.

Iradilson Sampaio de Souza
Prefeito Municipal de Boa Vista

PREFEITURA MUNICIPAL DE BOA VISTA
GABINETE DO PREFEITO

LEI Nº 1120, DE 27 DE JANEIRO DE 2009.

AUTORIZA O PREFEITO DE BOA VISTA, A INSTITUIR NO ÂMBITO MUNICIPAL, O PROGRAMA FARMACÊUTICO DA FAMÍLIA, NA FORMA QUE ESPECIFICA, E DÁ OUTRAS PROVIDÊNCIAS.

O PREFEITO DE BOA VISTA - RR, no uso de suas atribuições legais, faz saber que a Câmara Municipal de Boa Vista aprovou e eu sanciono a seguinte,

L E I:

Art. 1º - O Chefe do Poder Executivo Municipal fica autorizado a instituir no âmbito do Município de Boa Vista, O Programa Farmacêutico da Família, com o objetivo de contribuir na resolutividade das ações de saúde por meio da inserção da Assistência Farmacêutica Básica no Programa de Saúde da Família através de programas de atenção farmacêutica a grupos definidos de usuários, visitas domiciliares, entrevista farmacêutica, acompanhamento farmacêutico e ações de educação em saúde de forma integrada e pactuada com a equipe multidisciplinar.

Art. 2º - O Programa envolverá as seguintes ações:

a) abastecimento mensal de medicamentos básicos de acordo com a relação municipal de medicamentos essenciais, medicamentos do programa de controle da Tuberculose, medicamentos do programa de controle da Hanseníase, medicamentos do programa de Hiperdia, medicamentos do programa de suplementação de Ferro, medicamentos do programa DST, medicamentos anticoncepcionais e materiais médico-hospitalares para uso interno do Centro de Saúde ou estratégia de saúde da Família;

b) controle e gerenciamento de estoque;

c) supervisão das condições de armazenamento dos medicamentos e materiais médico-hospitalares;

d) controle do número de prescrições atendidas·

e) dispensação orientada de medicamentos visando o uso adequado dos mesmo;

f) prestação de serviços de orientação farmacêutica para o uso correto de medicamentos;

g) desenvolvimento de atividades multidisciplinares com médicos, enfermeiros e odontólogos para que as prescrições medicamentosas sejam melhores aproveitadas;

h) realização de ações de educação em saúde;

i) supervisionamento das atividades técnicas dos atendentes de farmácia;

j) prestação de serviços de atenção farmacêutica a grupos definidos de pacientes tais como: hipetensos, diabéticos, gestantes e outros;

k) visita farmacêutica familiar

# PODER EXECUTIVO

**Prefeito**
Iradilson Sampaio de Souza
**Vice-Prefeita**
Maria Suely Silva Campos
**Chefia de Gabinete do Prefeito**
Elinete Kilma Leite Sampaio
**Procuradoria Geral do Município**
Silvana Borghi Gandur Pigari·
**Controladoria Geral do Município**
Ana Lúcia da Silva Ziegler
**Comissão Permanente de Licitação**
Emerson Alves de Araujo

**SECRETARIAS MUNICIPAIS**

**Secretaria Municipal de Administração e Gestão de Pessoas**
Clóvis Melo de Araújo
**Secretaria Municipal da Educação e Cultura**
Stela Aparecida Damas da Silveira
**Secretario Municipal da Saúde**
Adelma Alves de Figueiredo
**Secretaria Municipal de Obras e Urbanismo**
Nélio Afonso Borges
**Secretaria Municipal de Desenvolvimento Social e Trabalho**
Jane Josefa Garcia Benedetti
**Secretaria Municipal de Economia, Planejamento e Finanças**
Getúlio Alberto de Souza Cruz
**Secretaria Municipal de Gestão Ambiental e Assuntos Indígenas**
Dilma Lindalva Pereira da Costa
**Secretaria Municipal de Comunicação Social**
Ivo José Wanderley Gallindo Filho
**Secretaria Municipal de Gestão Participativa e Cidadania**
Iraci Oliveira da Cunha
**Secretaria Municipal de Segurança Urbana e Trânsito**
Ronan Marinho Soares
**Empresa de Desenvolvimento Urbano e Habitacional -EMHUR**
Frankembergen Galvão da Costa
**Fundação de Educação, Turismo, Esporte e Cultura de Boa Vista - FETEC**
Osmar Marques da Silva Júnior

**DIÁRIO OFICIAL DO MUNICÍPIO DE BOA VISTA**
Editado pelo Departamento do Diário Oficial do Município - GPDO/SMAG
ADMINISTRAÇÃO E REDAÇÃO
Palácio 9 de Julho - Rua General Penha Brasil, Nº 1011 - São Francisco - Boa Vista - Roraima
Telefone: (95) 3621-1741 - Telefax (95) 3623 - 2611 - Site: www.boavista.rr.gov.br
*Nazareno Soares das Neves* - Diagramador
*Geny Jane M. Santana* - Diretora do Diário Oficial do Município

Art. 3º - As ações do programa serão desenvolvidas por pessoal pertencente ao quadro próprio do Município ou cedido por órgão público ou organizações não-governamentais interessados, mediante convênio.

Art. 4º - O Chefe do Poder Executivo determinará os órgãos municipais encarregados da coordenação e implementação do programa, definindo suas atribuições e responsabilidades.

Art. 5º - O Chefe do Poder Executivo Municipal fica autorizado a celebrar os convênios ou termos de cooperação que se fizerem necessários a execução desta Lei.

Art. 6º - Esta Lei entrará em vigor na data de sua publicação, revogando as disposições em contrário.

Gabinete do Prefeito de Boa Vista-RR, em 27 de janeiro de 2009.

Iradilson Sampaio de Souza
Prefeito Municipal de Boa Vista

PREFEITURA MUNICIPAL DE BOA VISTA
GABINETE DO PREFEITO

REPUBLICAÇÃO POR INCORREÇÃO

Na edição do Diário Oficial do Município de Boa Vista nº 2364, publicado em 30 de dezembro de 2008, fica retificado o art. 1º, da Lei Delegada nº 13, de 30 de dezembro de 2008, na forma da republicação a seguir:

LEI DELEGADA Nº 13, DE 30 DE DEZEMBRO DE 2008.

AUTORIZA PERMUTA DE ÁREAS DE ACORDO COM O ARTIGO 1º DA LEI MUNICIPAL Nº1088/2008.

O PREFEITO MUNICIPAL DE BOA VISTA - RR, no uso de suas atribuições legais que lhe confere o art. 62, inciso II, da Lei Orgânica do Município, combinado com os disposto no inciso VII, do art. 1º, da Lei Municipal n. 1088, de 14 de outubro de 2008, promulga a presente,

L E I:

Art. 1º. Ficam permutadas as áreas identificadas na Quadra 310, lotes nºs. 574 e 672, zona 03, no Bairro Calungá, Matricula nº 30951, com a área de 2.006,75 m² e 5.799,21 m², respectivamente, perfazendo o total de 7.805,96 m², localizados nesta cidade pela área de terra rural de 1.1200ha., denominado Subestação Primavera, Gleba Caumé, neste município, matrícula nº 31082, do Cartório de Registro de Imóveis, Comarca de Boa Vista-RR, nos autos do Processo nº 00411/2007 - EMHUR.

Art. 2º. A permuta das áreas descritas no artigo 1º, desta Lei, tem por finalidade a facilitação do acesso ao contorno Oeste da cidade de Boa Vista, promovendo a integração das rodovias federais e estaduais, bem como constituindo um excelente meio de escoamento da produção de bens e serviços aos paises fronteiriços.

Art. 3º. Esta Lei entrará em vigor a partir de 1º de janeiro de 2009, revogadas as disposições em contrário.

Gabinete do Prefeito do Município de Boa Vista-RR, em 30 de dezembro de 2008.

Iradilson Sampaio de Souza
Prefeito Municipal de Boa Vista

PREFEITURA MUNICIPAL DE BOA VISTA
EMPRESA DE DESENVOLVIMENTO URBANO E HABITACIONAL
GABINETE DA PRESIDÊNCIA

PORTARIA Nº 001/09 PRESI

O Diretor-Presidente da Empresa de Desenvolvimento Urbano e Habitacional do Município de Boa Vista, no uso de suas atribuições legais,

Considerando o disposto no artigo 2º do anexo I, do Decreto Municipal nº 102/E de 27 de abril de 2005;

Considerando o teor do Decreto Municipal nº 016/E de 26 de janeiro de 2009.

CONSIDERANDO a necessidade de regulamentar o atendimento emergencial do serviço de transporte coletivo público no Município;

RESOLVE:

Art. 1º - Os veículos táxi lotação deverão cumprir impreterivelmente todas as viagens e horários estabelecidos através das planilhas e tabelas que serão expedidas pela Empresa de Desenvolvimento Urbano do Município de Boa Vista - EMHUR.

Art. 2º. - Os permissionários, deverão assinar o termo de compromisso fornecido pela EMHUR, onde se comprometerão em cumprir impreterivelmente todas as viagens e horários previamente estabelecidos, sob pena de incorrerem nas penalidades previstas nos Decretos Municipais nº 102/E de 27 de abril de 2005 e nº 016/E de 26 de janeiro de 2009.

Art. 3º. - Os veículos táxi-lotação serão divididos em 04(quatro) grupos sendo 03 (três) grupos com 103 (cento e três) veículos e 01 (um) grupo com 102 (cento e dois) veículos.

Art. 4º. - Os grupos serão compostos da seguinte maneira:

I - GRUPO 1 - será composto do veiculo táxi-lotação nº 401 ao 503;

II - GRUPO 2 - será composto do veiculo táxi-lotação nº 504 ao 606;

III - GRUPO 3 - será composto do veiculo táxi-lotação nº 607 ao 709;

IV - GRUPO 4 - será composto do veiculo táxi-lotação nº 710 ao 811;

Art. 5º. - Cada Grupo de veículos táxi-lotação deverá atender as linhas na forma abaixo:

I - Linha 206 Caranã (UFRR) Aeroporto, com um total se 18(dezoito) veículos;

II - Linha 214 Jóquei Clube x Faculdade Cathedral x Parque Caçari, com um total se 31(trinta e um) veículos;

III - Linha 215 Nova Cidade x Terminal do Centro um total se 31(trinta e um) veículos;

IV - Linha 313 Profº. Aracelis x Terminal do Centro, com um total se 18(dezoito) veículos;

Art. 6º. - Os horários de operação serão assim compreendidos:

I - De segunda a sexta entre 05h30 min às 24 horas, sendo que entre as 20horas e 24 horas a frota será reduzida em 30% (trinta por cento);

II - Aos sábados entre 05h30min às 24 horas, sendo que entre as 14 horas e 24 horas a frota será reduzida em 30% (trinta por cento);

III - Aos domingos e feriados entre 05h30min às 24 horas, sendo que a frota será reduzida em 50% (cinqüenta por cento);

Art. 7º. - O atendimento emergencial dos serviços de táxi-lotação regulamentado pelo Decreto Municipal nº 016/E de 26 de janeiro de 2009 e por esta Portaria terá início em 02 de fevereiro de 2009.

Art. 8º. - Os Permissionários de veículos táxi-lotação deverão dirigir-se à sede da Empresa de Desenvolvimento Urbano do Município de Boa Vista - EMHUR até o dia 31 de janeiro de 2009 nos horários 07h30 min.às 18 horas para assinarem o TERMO DE COMPROMISSO e receberem os itinerários a serem cumpridos.

Parágrafo único - o não comparecimento dos Permissionários de veículos táxi-lotação para atenderem os

termos do caput deste artigo implicará nas sanções previstas nos Decretos Municipais nº 102/E de 27 de abril de 2005 e nº 016/E de 26 de janeiro de 2009.

Art. 9º. - Os táxis lotação que tiverem atendendo emergencialmente ao Decreto Municipal nº 16/E de 16 de janeiro de 2009, deverão garantir 01 (uma) gratuidade por viagem ou duas meias tarifas para estudante por viagem desde que o usuário se identifique ao taxista através do cartão Boa Vista Card ou Carteira de Estudante.

Art. 10. - Esta Portaria entre em vigor na data de sua assinatura.

Publique-se e cumpra-se

Gabinete do Presidente da EMHUR, em 27 de janeiro de 2009.

Frankembergen Galvão da Costa
Diretor Presidente da - EMHUR

**PREFEITURA MUNICIPAL DE BOA VISTA**
**COMISSÃO PERMANENTE DE LICITAÇÃO**

**AVISO DE LICITAÇÃO**

**Pregão Eletrônico nº 091/2008**
**Processo 0205/2008-SMEC**

Objeto: Aquisição e instalação de materiais permanentes para realizar a ampliação da rede metropolitana de boa vista, junto ao pop da rede nacional de pesquisa da UFRR.
Entrega das Propostas: a partir de 29/01/2009 às 08h00 no sítio www.licitacoes-e.com.br.
Abertura das Propostas: 10/02/2009 às 09h30min (Horário de Brasília) no sítio supracitado.
Início da Disputa: 10/02/2009 às 10h (Horário de Brasília) no sítio supracitado.
O Edital encontra-se à disposição dos interessados, nos sítios www.licitacoes-e.com.br, www.boavista.rr.gov.br e na Comissão Permanente de Licitação, situada na Rua Penha Brasil, 1011 - Palácio 09 de Julho - Anexo I - São Francisco - Boa Vista / RR, no horário de 08:00 às 13:00 horas, sendo fornecido gratuitamente mediante a apresentação de um dispositivo eletrônico.

Fernando Tavares Loureiro Diniz
Pregoeiro

**PREFEITURA MUNICIPAL DE BOA VISTA**
**COMISSÃO PERMANENTE DE LICITAÇÃO**

**DESPACHO**

**Convite nº 002/2009**
**Processo 003/2009 - SMEC**

HOMOLOGO E ADJUDICO O PROCESSO LICITATÓRIO nº 003/2009-SMEC - Convite nº 002/2009, tendo como objeto: Contratação de empresa para fornecimento de gêneros alimentícios Perecíveis, a fim e atender as peculiaridades nutricionais dos estudantes matriculados nas escolas municipais de Boa Vista, em favor da empresa: D. A. PINTO FONSECA - ME, pelo valor de R$ 75.000,00 (setenta e cinco mil reais), por apresentar Menor preço Global.

Stela Aparecida Damas da Silveira
Secretária Municipal de Educação e Cultura

**PREFEITURA MUNICIPAL DE BOA VISTA**
**COMISSÃO PERMANENTE DE LICITAÇÃO**

**DESPACHO**

**Convite nº 003/2009**
**Processo 004/2009 - SMEC**

HOMOLOGO E ADJUDICO O PROCESSO LICITATÓRIO nº 004/2009-SMEC - Convite nº 003/2009, tendo como objeto: Contratação de empresa para fornecimento de gêneros alimentícios não perecíveis, a fim e atender as peculiaridades nutricionais dos estudantes matriculados nas escolas municipais de Boa Vista, em favor da empresa: D. A. PINTO FONSECA - ME, pelo valor de R$ 74.804,00 (setenta e quatro mil, oitocentos e quatro reais), por apresentar Menor preço por item.

Stela Aparecida Damas da Silveira
Secretária Municipal de Educação e Cultura

**PREFEITURA MUNICIPAL DE BOA VISTA**
**PROCURADORIA GERAL DO MUNICÍPIO DE BOA VISTA**

**NOTIFICAÇÃO**

Fica notificado o Sr. Geraldo Ferreira Silva, inscrito no CPF sob o nº 010.894.478-68 para que no prazo de 20 (vinte) dias úteis, contados da publicação desta, para comparecer junto a Secretaria Municipal Gestão Ambiental e Assuntos Indígenas/ Superintendência de Proteção Ambiental - localizada na Rua Claudionor Freire nº 571, Bairro Paraviana, para tratar de assunto referente ao Processo nº 4480/2007 que tramita naquela Secretaria.
Boa Vista/RR, 28 de janeiro de 2009.

Conceição R. Batista Brandão
Procuradora do Meio Ambiente

**PREFEITURA MUNICIPAL DE BOA VISTA**
**GABINETE DO PREFEITO**

O Excelentíssimo Senhor Prefeito do Município de Boa Vista/RR, IRADILSON SAMPAIO DE SOUZA, no uso de suas atribuições legais CONVOCA os candidatos listados abaixo, classificados no PROCESSO SELETIVO PARA CONTRATAÇÃO DE AGENTE COMUNITÁRIO DE SAÚDE DA ESTRATÉGIA SAÚDE DA FAMÍLIA, realizado pela SECREATRIA MUNICIPAL DE SAÚDE - EDITAL 001/2008, cujo resultado final foi homologado publicado no DOM nº.2.238 , do dia 27 de junho de 2008 para apresentarem-se até o dia 03 de fevereiro do corrente ano, de 08:00 as12:00 e das 14:00 as 18:00 horas, na sala do Núcleo de Recursos Humanos da Secretaria Municipal de Saúde, á Rua Coronel Mota nº. 418, Centro, afim de entregar os documentos exigidos no Edital, bem como 02 (DUAS) FOTOS 3X4 E ATESTADO MÉDICO de aptidão física e mental para o desempenho da função.

**O não comparecimento do candidato na data estabelecida configurará sua desistência.**

BAIRRO: LIBERDADE

| NOME | RG | Prova Objetiva | Prova de Títulos | Nota Total |
|---|---|---|---|---|
| LUANA ARAUJO DA SILVA | 765121 | 44 | 0 | 44 |

BAIRRO: JARDIM FLORESTA

| NOME | RG | Prova Objetiva | Prova de Títulos | Nota Total |
|---|---|---|---|---|
| CARLOS ALBERTO CLÁUDIO RIBEIRO | 197870 | 40 | 0 | 40 |
| JULIANA CASTRO DA CONCEIÇÃO | 231557 | 40 | 0 | 40 |

BAIRRO: MECEJANA

| NOME | RG | Prova Objetiva | Prova de Títulos | Nota Total |
|---|---|---|---|---|
| MARIO SERGIO BARBOSA SILVA | 209639 | 45 | 0 | |

BAIRRO: TANCREDO NEVES

| NOME | RG | Prova Objetiva | Prova de Títulos | Nota Total |
|---|---|---|---|---|
| LUCIENE SANTANA PEREIRA | 271582 | 45 | 4 | 49 |

BAIRRO: 31 DE MARÇO

| NOME | RG | Prova Objetiva | Prova de Títulos | Nota Total |
|---|---|---|---|---|
| THIAGO SANTOS DE SOUSA | 240862 | 36 | 12 | 48 |

BAIRRO: BURITIS

| NOME | RG | Prova Objetiva | Prova de Títulos | Nota Total |
|---|---|---|---|---|
| GILVAN BARROS DA SILVA | 138056 | 45 | 0 | 45 |

BAIRRO: JÓQUEI CLUB

| NOME | RG | Prova Objetiva | Prova de Títulos | Nota Total |
|---|---|---|---|---|
| UELITTA ARAUJO DE PAULA | 214971 | 48 | 0 | 48 |

BAIRRO: 13 DE SETEMBRO

| NOME | RG | Prova Objetiva | Prova de Títulos | Nota Total |
|---|---|---|---|---|
| LUCIANA BAGGIOTTO DA SILVA | 1090274661 | 46 | 0 | 46 |
| CÁTIA CILENE MOURA CALISTO | 261162 | 45 | 0 | 45 |

BAIRRO: CAMBARÁ

| NOME | RG | Prova Objetiva | Prova de Títulos | Nota Total |
|---|---|---|---|---|
| RICARDO JORGE RODRIGUES DE OLIVEIRA | 271650 | 46 | 2 | 48 |

**Certifique-se e Publique-se.**

**Gabinete do Prefeito Municipal de Boa Vista, em 26 de janeiro de 2009.**

**Iradilson Sampaio de Souza**
**Prefeito Municipal de Boa Vista**

**PREFEITURA MUNICIPAL DE BOA VISTA**
**GABINETE DO PREFEITO**

**O Excelentíssimo Senhor Prefeito do Município de Boa Vista/RR, IRADILSON SAMPAIO DE SOUZA, no uso de suas atribuições legais CONVOCA os candidatos listados abaixo, classificados no PROCESSO SELETIVO PARA CONTRATAÇÃO DE AGENTE COMUNITÁRIO DE SAÚDE DA ESTRATÉGIA SAÚDE DA FAMÍLIA, realizado pela SECREATRIA MUNICIPAL DE SAÚDE - EDITAL 001/2008, cujo resultado final foi homologado e publicado no DOM nº.2.238 , do dia 27 de junho de 2008 para apresentarem-se até o dia 03 de fevereiro do corrente ano, de 08:00 as12:00 e das 14:00 as 18:00 horas, na sala do Núcleo de Recursos Humanos da Secretaria Municipal de Saúde, á Rua Coronel Mota nº. 418, Centro, afim de entregar os documentos exigidos no Edital, bem como 02 (DUAS) FOTOS 3X4 E ATESTADO MÉDICO de aptidão física e mental para o desempenho da função.**

**O não comparecimento do candidato na data est lecida configurará sua desistência.**

**CIRURGIÃO DENTISTA**

| Ordem de classificação | Nome | RG | Pontos |
|---|---|---|---|
| 17 | LUCIMARA CAMPANER | 369794-0 | 13 |
| 18 | CARLOS ALBERTO FONSECA DE MENEZES FILHO | 93019005792 | 13 |

**ENFERMEIRO**

| Ordem de classificação | Nome | RG | Pontos |
|---|---|---|---|
| 53 | MARIA REGINA DA COSTA | 15469895 | 24 |

**TÉCNICO DE ENFERMAGEM**

| Ordem de classificação | Nome | RG | Pontos |
|---|---|---|---|
| 83 | FRANCISCA DAS CHAGAS DA COSTA VIEIRA | 71255 | 25 |

**Certifique-se e Publique-se.**

**Gabinete do Prefeito Municipal de Boa Vista, em 26 de janeiro de 2009.**

**Iradilson Sampaio de Souza**
**Prefeito Municipal de Boa Vista**

**PREFEITURA MUNICIPAL DE BOA VISTA**
**RE E DE PREVIDÊNCIA SOCIAL DOS SERVIDORES PÚBLICOS DO MUNICÍPIO DE BOA VISTA - PRESSEM**

**DEMONSTRATIVO DAS RECEITAS E DESPESAS PREVIDENCIÁRIAS**
**( Artigo 53, Inciso II e 50, Inciso IV da LC. 101/00 )**

**ADMINISTRAÇÃO DIRETA, INDIRETA E FUNCIONAL**

MÊS: DEZEMBRO

EXERCÍCIO: 2008

| I - RECEITAS PREVIDENCIÁRIAS | Previsão Anual | | Receitas Realizadas | | Saldo a Realizar |
|---|---|---|---|---|---|
| | Inicial | Atualizada | No Mês | Até o Mês | |
| Transferências Patronais | - | - | 496.239,23 | 4.847.670,93 | 4.847.670,93 |
| Contribuições dos Servidores | 4.422.887,31 | 4.422.887,31 | 1.280.060,56 | 5.079.365,79 | 656.478,48 |
| Contribuições dos Inativos | 100.000,00 | 100.000,00 | 11.928,32 | 98.201,19 | (1.798,81) |
| Contribuições dos Pensionistas | 20.000,00 | 20.000,00 | 923,14 | 6.410,46 | (13.589,54) |
| Aplicações Financeiras | - | - | - | - | 0,00 |
| Receitas Patrimoniais | 600.000,00 | 600.000,00 | 330.062,44 | 3.243.352,66 | 2.643.352,66 |
| Outras Receitas | - | - | 18.209,91 | 18.209,91 | 18.209,91 |
| Compensações Previdenciárias | - | - | - | - | 0,00 |
| Outras Transferências do Município | 572.965,66 | 572.965,66 | - | 1.672.702,07 | 1.099.736,41 |
| Alienações de Bens | - | - | - | - | 0,00 |
| Deduções da Receita Corrente | - | - | | (716.216,00) | (716.216,00) |
| TOTAL | 5.715.852,97 | 5.715.852,97 | 2.137.423,60 | 14.965.913,01 | 9.250.060,04 |

| II - DESPESAS PREVIDENCIÁRIAS | Dotação Anual | | Empenhadas | | Liquidadas | | Saldo a Empenhar |
|---|---|---|---|---|---|---|---|
| | Inicial | Atualizada | No Mês | Até o Mês | No Mês | Até o Mês | |
| Inativos | 4.058.248,80 | 4.058.248,80 | 472.004,78 | 3.462.792,20 | 472.004,78 | 3.462.792,20 | 595.456,60 |
| Pensionistas | 1.339.794,96 | 1.339.794,96 | 191.253,10 | 1.327.507,05 | 191.253,10 | 1.327.507,05 | 12.287,91 |
| Outros Benefícios | 31.389,22 | 31.389,22 | 381,61 | 8.102,59 | 381,61 | 8.102,59 | 23.286,63 |
| Outras Despesas | 286.420,00 | 286.420,00 | (42.473,29) | 86.057,71 | 31.850,93 | 82.472,71 | 200.362,29 |
| TOTAL | 5.715.852,98 | 5.715.852,98 | 621.166,20 | 4.884.459,55 | 695.490,42 | 4.880.874,55 | 831.393,43 |
| | | | | | | | |
| III - SUPERÁVIT/DÉFICIT (I - II) | | | | | 1.441.933,18 | | |

| IV - DISPONIBILIDADES FINANCEIRAS | R$ | | R$ |
|---|---|---|---|
| | | | |
| Receitas | 2.204.594,27 | Despesas | 791.784,45 |
| Orçamentária | 2.137.423,60 | Orçamentárias Pagas | 695.490,42 |
| Extra-orçamentárias | 67.170,67 | Extra-orçamentárias | 96.294,03 |

| | | Inscrições Restos à Pagar | |
|---|---|---|---|
| | | | |
| Saldo do Exercício Anterior | 29.204.956,83 | Saldo Atual | 30.617.766,65 |
| Caixa | - | Caixa | - |
| Bancos Conta Movimento | 36.655,46 | Bancos Conta Movimento | 9.602,84 |
| Aplicações Financeiras | 29.168.101,37 | Aplicações Financeiras | 30.608.163,81 |
| | | | |
| TOTAL | 31.409.551,10 | TOTAL | 31.409.551,10 |

Resp. p/ Poder
Leila Carneiro de Mello
Superintendente da Previdência Municipal
Decreto nº 118/P
PRESSEM

Resp. p/ Adm. Financeira
Luana Maysa Peccini
Diretora do Depto. Financeiro - Interina
Decreto nº 1486/P
PRESSEM

Resp. p/ Controle Interno
Luana Maysa Peccini
Chefe da Divisão de Contabilidade
Decreto nº 094/P
PRESSEM

# ATOS DO PODER LEGISLATIVO

**ESTADO DE RORAIMA**
**CÂMARA MUNICIPAL DE BOA VISTA**
**DEPARTAMENTO DE RECURSOS HUMANOS**

**PORTARIA Nº. 106/2009**

**O PRESIDENTE DA CÂMARA MUNICIPAL DE BOA VISTA, no uso das atribuições que lhe são conferidas pelo Art. 39, inciso XXIX da Resolução nº 93 de 16 de dezembro de 1998.**

**R E S O L V E:**

**Tornar Público o Edital de Convocação para entrega de títulos, Respostas dos Recursos contra o resultado preliminar da prova objetiva e Resultado final da prova objetiva do Concurso Público da Câmara Municipal de Boa Vista.**

**DÊ-SE CIÊNCIA PUBLIQUE-SE E CUMPRA-SE.**

**Boa Vista-RR: 28 de janeiro de 2009.**

**Braz Assis Behnck**
**Presidente**

**CÂMARA MUNICIPAL DE BOA VISTA**
**CONCURSO PÚBLICO Nº 001/2008**

**EDITAL DE DIVULGAÇÃO 006/2009- CONCURSO PÚBLICO 001/2008.**

**EDITAL DE DIVULGAÇÃO DOS RECURSOS IMPETRADOS À COMISSÃO FISCALIZADORA DO CONCURSO QUANTO À DIVULGAÇÃO DO RESULTADO PRELIMINAR DA PROVA OBJETIVA, PUBLICADO NO DIA 21/01/2009.**

**A Comissão Especial para Realização, Fiscalização e Acompanhamento do CONCURSO PÚBLICO 001/2008 no uso de suas atribuições legais, torna público o que segue:**

**1. Foram impetrados a essa comissão 10 (DEZ) recursos contra o Resultado Preliminar da Prova Objetiva, divulgado no dia 21/01/2009.**

**2. Foram indeferidos 08 (OITO) recursos e deferidos 02 (DOIS) recursos conforme tabela anexa.**

**Boa Vista-RR, 28 de janeiro de 2009.**

**Lijameire Sampaio Botelho**
**Presidente da Comissão Especial para Realização, Fiscalização e Acompanhamento do Concurso Público**

| ORDEM | NOME | INSCRIÇÃO | CARGO | RESPOSTA | DEFERIMENTO SIM(S)/NÃO(N) |
|---|---|---|---|---|---|
| 01 | CRISTIANE DA CONCEIÇÃO | 5402 | AUXILIAR TÉCNICO LEGISLATIVO-AUXILIAR LEGISLATIVO | A CANDIDATA OBTEVE A SEGUINTE PONTUAÇÃO: 10 (DEZ (ACERTOS DE PORTUGUÊS COM PONTUAÇÃO 3,0) + 02 (DUAS ANULADAS DE PORTUGUÊS COM PONTUAÇÃO 3,0) + 11 (ONZE ACERTOS DE MATEMÁTICA COM PONTUAÇÃO 3,0) + 04 (QUATRO ACERTOS DE CONHECIMENTOS GERAIS COM PONTUAÇÃO 2,0). TOTALIZANDO 77. | N |
| 02 | EDIMAR JOSE DE MELO | 02741 | AUXILIAR LEGISLATIVO-AUXILIAR DE SERVIÇOS GERAIS | O CANDIDATO ENCONTRA-SE CORRETAMENTE NA RELAÇÃO DO CARGO DE AUXILIAR LEGISLATIVO- AUXILIAR DE SERVIÇOS GERAIS NA COLOCAÇÃO 1272 COM 24 PONTOS. | N |
| 03 | FRANCISCO OLIVEIRA DE PINHO | 265 | AUXILIAR LEGISLATIVO-MOTORISTA | O CANDIDATO OBTEVE A SEGUINTE PONTUAÇÃO: 11 (ONZE ACERTOS DE PORTUGUÊS COM PONTUAÇÃO 3,0) + 06 (SEIS ACERTOS DE MATEMÁTICA COM PONTUAÇÃO 3,0 ) + 02 (DUAS ANULADAS DE MATEMÁTICA COM PONTUAÇÃO 3,0) + 07 (SETE ACERTOS DE CONHECIMENTOS GERAIS COM PONTUAÇÃO DE 2,5) + 01 (UMA ANULADA DE CONHECIMENTOS GERAIS COM PONTUAÇÃO 2,5). TOTALIZANDO 77. | N |
| 04 | JAIRON FERREIRA BARBOSA | 02654 | AUXILIAR TÉCNICO LEGISLATIVO-AUXILIAR LEGISLATIVO | A INSCRIÇÃO PREENCHIDA PELO CANDIDATO CONSTA O CARGO DE AUXILIAR LEGISLATIVO. | N |

| ORDEM | NOME | INSCRIÇÃO | CARGO | RESPOSTA | DEFERIMENTO SIM(S)/NÃO(N) |
|---|---|---|---|---|---|
| 05 | JAIDSON DA SILVA FRANCO | 08990 | AUXILIAR LEGISLATIVO-AUXILIAR DE SERVIÇOS GERAIS | O CANDIDATO OBTEVE A SEGUINTE PONTUAÇÃO: 12 (DOZE ACERTOS DE PORTUGUÊS COM PONTUAÇÃO 3,0) + 03 (TRÊS ACERTOS DE MATEMÁTICA COM PONTUAÇÃO 3,0) + 02 (DUAS ANULADAS DE MATEMÁTICA COM PONTUAÇÃO 3,0) + 07 (SETE ACERTOS DE CONHECIMENTOS GERAIS COM PONTUAÇÃO DE 2,5) + 01 (UMA ANULADA DE CONHECIMENTOS GERAIS COM PONTUAÇÃO 2,5). TOTALIZANDO 71. | N |
| 06 | MARIA DE FÁTIMA DE ALMEIDA COSTA | 10049 | TÉCNICO LEGISLATIVO-ASSISTENTE LEGISLATIVO | SERÁ COMPUTADO O GABARITO COM A DEVIDA RETIFICAÇÃO DO CARGO DE TELEFONISTA COM A INSCRIÇÃO Nº 10049 PARA O CARGO DE ASSISTENTE LEGISLATIVO | S |
| 07 | MARIA ZENAIDE CARNEIRO | 3613 | AUXILIAR LEGISLATIVO-TELEFONISTA | A CANDIDATA OBTEVE A SEGUINTE PONTUAÇÃO: 09 (NOVE ACERTOS DE PORTUGUÊS COM PONTUAÇÃO 3,0) + 05 (CINCO ACERTOS DE MATEMÁTICA COM PONTUAÇÃO 3,0) + 02 (DUAS ANULADAS DE MATEMÁTICA COM PONTUAÇÃO 3,0) + 08 (OITO ACERTOS DE CONHECIMENTOS GERAIS COM PONTUAÇÃO DE 2,5) + 01 (UMA ANULADA DE CONHECIMENTOS GERAIS COM PONTUAÇÃO 2,5). TOTALIZANDO 70,5. | N |
| 08 | OGACIANO DOS SANTOS NEVES | 9155 | TÉCNICO LEGISLATIVO-ASSISTENTE LEGISLATIVO | O CANDIDATO OBTEVE A SEGUINTE PONTUAÇÃO: 04 (QUATRO ACERTOS DE PORTUGUÊS COM PONTUAÇÃO 3,0) + 03 (TRÊS ACERTOS DE MATEMÁTICA COM PONTUAÇÃO 3,0) + 03 (TRÊS ACERTOS DE INFORMÁTICA COM PONTUAÇÃO 3,0) + 12 (DOZE ACERTOS DE REGIMENTO INTERNO COM PONTUAÇÃO 3,0) + 03 (TRÊS ACERTOS DE CONHECIMENTOS GERAIS COM PONTUAÇÃO 2,0). TOTALIZANDO 72. | N |
| 09 | RENAN RAMOS VIEIRA | 32089 | AUXILIAR LEGISLATIVO-AUXILIAR DE SERVIÇOS GERAIS | O CANDIDATO OBTEVE A SEGUINTE PONTUAÇÃO: 11 (ONZE ACERTOS DE PORTUGUÊS COM PONTUAÇÃO 3,0) + 06 (SEIS ACERTOS DE MATEMÁTICA COM PONTUAÇÃO 3,0) + 02 (DUAS ANULADAS DE MATEMÁTICA COM PONTUAÇÃO 3,0) + 08 (OITO ACERTOS DE CONHECIMENTOS GERAIS COM PONTUAÇÃO 2,5) + 01 (UMA ANULADA DE CONHECIMENTOS GERAIS COM PONTUAÇÃO 2,5) TOTALIZANDO 79,5 | N |
| 10 | SHEILA LUIZE DE SÁ SILVA | 91915 | AUXILIAR LEGISLATIVO-AUXILIAR DE SERVIÇOS GERAIS | CONFORME A INSCRIÇÃO SERÁ INCLUSO AS LETRAS "DEF" JUNTO AO NOME DA CANDIDATA. | S |

## RESULTADO FINAL DA PROVA OBJETIVA
## (ORDEM ALFABÉTICA)

, 29769, , ABADE BRUM DE OLIVEIRA JÚNIOR, ASSISTENTE LEGISLATIVO, 45 , 05561, , ABEL MESQUITA GARCIA, ASSISTENTE LEGISLATIVO, 0 , 32270, , ABEL SARAIVA DE SOUSA, AUXILIAR LEGISLATIVO, 63 , 10585, , ABILIO OTILIO BEZERRA NETO, ASSISTENTE LEGISLATIVO, 34 , 02727, , ABIMAEL ALAM RICARDO MENDES BARBOSA, AUXILIAR LEGISLATIVO, 43 , 23002, , ABRAHAO DOS SANTOS KHAN, AUXILIAR DE SERVIÇOS GERAIS, 59,5 , 04546, , ABRAO DOS SANTOS ARAUJO, AUXILIAR DE SERVIÇOS GERAIS, 72 , 15517, , ACASSIA FERREIRA DA SILVA, AUXILIAR LEGISLATIVO, 69,5 , 22269, , ACRISOLDA DE BRITO GOMES, AUXILIAR DE SERVIÇOS GERAIS, 43 , 06038, , ADAIAS OLIVEIRA DE SOUSA, AUXILIAR DE SERVIÇOS GERAIS, 44 , 05344, , ADAILSON DOS SANTOS MARQUES, MOTORISTA, 0 , 05553, , ADAILTON RODRIGUES SANTOS, AUXILIAR LEGISLATIVO, 52 , 00359, , ADAILTON SILVA OLIVEIRA, MOTORISTA, 65 , 05105, , ADAIZE DE SOUZA SANTOS, AUXILIAR DE SERVIÇOS GERAIS, 63 , 07961, , ADALBERTO DIAS DE SOUZA, AUXILIAR DE SERVIÇOS GERAIS, 31,5 , 08062, , ADALETE ALVES DA SILVA, AUXILIAR LEGISLATIVO, 57 , 24984, , ADALICE SOUZA GOMES, AUXILIAR LEGISLATIVO, 46 , 10263, , ADAM HARISSON SILVA DE FRANÇA, ASSISTENTE LEGISLATIVO, 0 , 06858, , ADAMO LOPES FIGUEREDO, MOTORISTA, 68,5 , 23438, , ADAMS CLEYVSON DA SILVA WOLFF, AUXILIAR DE SERVIÇOS GERAIS, 58 , 06130, , ADÃO DE ARAÚJO FELIPE, AUXILIAR LEGISLATIVO, 60 , 02891, , ADAO OLIVEIRA DA SILVA, AUXILIAR DE SERVIÇOS GERAIS, 32,5 , 28116, , ADÃO OLIVEIRA NETO, AUXILIAR LEGISLATIVO, 49 , 01296, , ADAO SOARES DE CARVALHO, ASSISTENTE LEGISLATIVO, 42 , 05221, , ADAO SOUSA DE ALBUQUERQUE, MOTORISTA, 59 , 00150, , ADAO WILSON HORTENCO MONTEIRO, AUXILIAR DE SERVIÇOS GERAIS, 52 , 23749, , ADAUCI CAVALCANTE LIMA, ASSISTENTE LEGISLATIVO, 66 , 07667, , ADAUTO JOSE SOARES JUNIOR, MOTORISTA, 53,5 , 00722, , ADEILDO DE OLIVEIRA PEIXOTO, AUXILIAR LEGISLATIVO, 56,5 , 09759, , ADEILSON MARQUES DA SILVA, MOTORISTA, 56 , 10112, , ADEILTON SOARES DA SILVA, ASSISTENTE LEGISLATIVO, 0 , 02541, , ADELA APOLINARIO CUELLAR, TELEFONISTA, 0 , 01172, , ADELAR JOSE DE SOUZA MARTINS, ASSISTENTE LEGISLATIVO, 28 , 08977, , ADELIA PEREIRA DA SILVA, AUXILIAR DE SERVIÇOS GERAIS, 25,5 , 26172, , ADELIETE ALVES DA SILVA, TELEFONISTA, 54,5 , 02836, , ADELMA DE JESUS CAMPOS CAMARA, TELEFONISTA, 55,5 , 16783, , ADEMAR SILVA ALVES , AUXILIAR DE SERVIÇOS GERAIS, 78 , 16498, , ADEMARCIO FERREIRA LEAL, AUXILIAR LEGISLATIVO, 62 , 06530, , ADEMILSON ELEOTERIO DOS SANTOS, AUXILIAR DE SERVIÇOS GERAIS, 69 , 00237, , ADENILSON LIMA DA CUNHA, AUXILIAR LEGISLATIVO, 39,5 , 15408, , ADENILZA FIGUEIREDO CRUZ, TELEFONISTA, 74,5 , 05001, , ADERALDO VIRIATO PEIXOTO, AUXILIAR DE SERVIÇOS GERAIS, 38,5 , 05383, , ADERLAN FERNANDES NUNES, ASSISTENTE LEGISLATIVO, 37 , 07902, , ADERSON CUNHA REIS, AUXILIAR LEGISLATIVO, 45,5 , 19053, , ADERVAL DA ROCHA FERREIRA FILHO, ASSISTENTE LEGISLATIVO, 29 , 05757, , ADHAN CHARLLEYS INACIO GOMES, ASSISTENTE LEGISLATIVO, 61 , 27760, , ADIANE DE SOUZA REIS, TELEFONISTA, 45,5 , 02787, , ADILA MILEIDE DA SILVA CAMPOS, AUXILIAR LEGISLATIVO, 42,5 , 05307, , ADILA ROBERTA PADILHA BARBOSA, AUXILIAR LEGISLATIVO, 43,5 , 28107, , ADILIA MARIA DA COSTA MENEZES, ASSISTENTE LEGISLATIVO, 0 , 06377, , ADILSON JOARES ALMEIDA, AUXILIAR LEGISLATIVO, 63,5 , 21753, , ADINILTON PEREIRA DA SILVA, MOTORISTA, 50,5 , 02565, , ADNA SUZAN FLORENTINA DE ARRUDA, ASSISTENTE LEGISLATIVO, 19 , 27915, , ADONIAS CADETE DE ALMEIDA, ASSISTENTE LEGISLATIVO, 45 , 14718, , ADONIAS CONCEICAO ARAUJO JUNIOR, ASSISTENTE LEGISLATIVO, 42 , 09199, , ADONIAS SILVA SOUSA, MOTORISTA, 33,5 , 06450, , ADONIRAN JUNIOR CALHEIROS DE SOUZA, AUXILIAR DE SERVIÇOS GERAIS, 45 , 02101, , ADRIA CRISTINA PINHEIRO DE FIGUEIREDO, AUXILIAR LEGISLATIVO, 0 , 04162, , ADRIA FERNANDES SOUTO, AUXILIAR LEGISLATIVO, 39,5 , 03894, , ADRIA NAYHARA DE SOUZA ALCANTARA, TELEFONISTA, 49,5 , 26548, , ADRIANA ALMEIDA MARQUES, TELEFONISTA, 55 , 05450, , ADRIANA ALVES DOS REIS, ASSISTENTE LEGISLATIVO, 41 , 06568, , ADRIANA ALVES FURTADO, TELEFONISTA, 34,5 , 05547, , ADRIANA AMORIM DA SILVA, TELEFONISTA, 61 , 05548, , ADRIANA AMORIM DA SILVA, ASSISTENTE LEGISLATIVO, 28 , 27935, , ADRIANA BRITO ALVES, ASSISTENTE LEGISLATIVO, 0 , 23271, , ADRIANA CAETANO SILVA, AUXILIAR DE SERVIÇOS GERAIS, 62,5 , 06211, , ADRIANA COSTA BARBOSA, AUXILIAR DE SERVIÇOS GERAIS, 40 , 32004, , ADRIANA DA GAMA BASTOS, AUXILIAR DE SERVIÇOS GERAIS, 64 , 00310, , ADRIANA DA SILVA ARAUJO, ASSISTENTE LEGISLATIVO, 0 , 03572, , ADRIANA DE OLIVEIRA SANTOS, AUXILIAR LEGISLATIVO, 49 , 06271, , ADRIANA DE OLIVEIRA SOUZA, AUXILIAR DE SERVIÇOS GERAIS, 33,5 , 06454, , ADRIANA DOS PRAZERES BARBOSA, AUXILIAR LEGISLATIVO, 71 , 08901, , ADRIANA FERREIRA BRIGLIA , ASSISTENTE LEGISLATIVO, 0 , 00168, , ADRIANA FIGUEIREDO RUBENS, ASSISTENTE LEGISLATIVO, 26 , 07625, , ADRIANA FROIS COELHO , TELEFONISTA, 53,5 , 04772, , ADRIANA GARRIDO DA SILVA, AUXILIAR DE SERVIÇOS GERAIS, 48,5 , 21511, , ADRIANA GOMES COELHO, ASSISTENTE LEGISLATIVO, 39 , 29010, , ADRIANA GOMES DE SOUSA CARVALHO, AUXILIAR DE SERVIÇOS GERAIS, 49 , 28034, , ADRIANA GOMES GALVAO, AUXILIAR LEGISLATIVO, 46 , 24059, , ADRIANA LIMA, TELEFONISTA, 0 , 27546, , ADRIANA LIMA DA SILVA, ASSISTENTE LEGISLATIVO, 39 , 07265, , ADRIANA LUCAS THOME, AUXILIAR LEGISLATIVO, 35 , 25308, , ADRIANA MARIA BORGES TORRES, AUXILIAR LEGISLATIVO, 0 , 04820, , ADRIANA MARIA DE OLIVEIRA TAVARES, ASSISTENTE LEGISLATIVO, 30 , 05811, , ADRIANA MARIA DE SOUZA, TELEFONISTA, 45,5 , 19371, , ADRIANA MARINHO DE SOUZA, ASSISTENTE LEGISLATIVO, 42 , 09779, DEF, ADRIANA MAYARA PONTES DE SOUZA, ASSISTENTE LEGISLATIVO, 19 , 05680, , ADRIANA MOREIRA SOUSA, AUXILIAR LEGISLATIVO, 43,5 , 29014, , ADRIANA NEVES DOS SANTOS, TELEFONISTA, 65 , 07936, , ADRIANA OLIVEIRA ABREU, AUXILIAR DE SERVIÇOS GERAIS, 57,5 , 06434, , ADRIANA PAIVA DOS SANTOS, TELEFONISTA, 49 , 09100, , ADRIANA RIBEIRO DOS SANTOS, TELEFONISTA, 40,5 , 18494, , ADRIANA RODRIGUES SOUSA, TELEFONISTA, 34 , 07113, , ADRIANA ROSE SENA, AUXILIAR LEGISLATIVO, 49 , 06475, , ADRIANA SANTOS MAGALHAES, TELEFONISTA, 0 , 03051, , ADRIANA SILVA ARAUJO, TELEFONISTA, 77,5 , 04581, , ADRIANA SILVA CUNHA, AUXILIAR DE SERVIÇOS GERAIS, 0 , 09311, , ADRIANA SILVA LIMA, AUXILIAR LEGISLATIVO, 35,5 , 06571, , ADRIANA SILVA MOTA, AUXILIAR LEGISLATIVO, 49 , 05583, , ADRIANA SOUSA MARINHO, TELEFONISTA, 72 , 05584, , ADRIANA SOUSA MARINHO, ASSISTENTE LEGISLATIVO, 33 , 07895, , ADRIANA VIANA BEZERRA, AUXILIAR DE SERVIÇOS GERAIS, 80 , 03596, , ADRIANE DE SOUSA COSTA, ASSISTENTE LEGISLATIVO, 53 , 00436, , ADRIANE FERREIRA SOARES, AUXILIAR DE SERVIÇOS GERAIS, 54,5 , 10256, , ADRIANE MOREIRA REBOUÇAS, TELEFONISTA, 81 , 02347, , ADRIANE PIRES FIQUEIREDO, AUXILIAR LEGISLATIVO, 49,5 , 01894, , ADRIANNE CRISTINA SEIXAS DA SILVA, AUXILIAR LEGISLATIVO, 55 , 02611, , ADRIANNY SHEILA SOUZA DOS ANJOS, ASSISTENTE LEGISLATIVO, 39 , 23776, , ADRIANO ANDRADE DE ARAÚJO, TELEFONISTA, 68,5 , 03463, , ADRIANO ARLEN RODRIGUES DE ALMEIDA, ASSISTENTE LEGISLATIVO, 25 , 15808, , ADRIANO BARRETO DA SILVA, AUXILIAR DE SERVIÇOS GERAIS, 48 , 31054, , ADRIANO BASILIO DE SOUSA, TELEFONISTA, 26 , 01091, , ADRIANO DE ARAUJO SOUSA, AUXILIAR LEGISLATIVO, 52 , 08595, , ADRIANO FERNANDES DA CONCEIÇAO, AUXILIAR DE SERVIÇOS GERAIS, 0 , 22653, , ADRIANO LIMA TEIXEIRA, AUXILIAR DE SERVIÇOS GERAIS, 34,5 , 09510, , ADRIANO NATALINO TEIXEIRA, AUXILIAR LEGISLATIVO, 0 , 05942, , ADRIANO PEREIRA DA SILVA, MOTORISTA, 51,5 , 08789, , ADRIANO REIS DE LIMA, AUXILIAR LEGISLATIVO, 44,5 , 32264, , ADRIANO RICHIL CARDOSO DE JESUS, MOTORISTA, 68 , 04750, , ADRIANO SANTOS SOUSA, AUXILIAR LEGISLATIVO, 0 , 30894, , ADRIANO VERLEY FREIRE DEMETRIO, AUXILIAR DE SERVIÇOS GERAIS, 36,5 , 08200, , ADRIANO VIEIRA DA CRUZ, AUXILIAR LEGISLATIVO, 49,5 , 22027, , ADRIEL MARINHO DE ALMEIDA, AUXILIAR LEGISLATIVO, 0 , 00819, , ADRIEL RUANO PAZ E SILVA, AUXILIAR LEGISLATIVO, 43 , 06171, , ADRIELE GOMES DE ABREU, TELEFONISTA, 47 , 20018, , ADRIELE OLIVEIRA LIMA, AUXILIAR LEGISLATIVO, 0 , 09218, , ADRIENNE PINHEIRO DE ALMEIDA, ASSISTENTE LEGISLATIVO, 0 , 27413, , ADRILANE SILVA TRINDADE, AUXILIAR LEGISLATIVO, 40 , 05789, , ADRYA MAIARA VERAS RODRIGUES, AUXILIAR LEGISLATIVO, 0 , 06163, , ADRYA MAYARA DA SILVA MENEZES, AUXILIAR LEGISLATIVO, 0 , 07860, , ADRYANNA DE LIMA MENEZES, TELEFONISTA, 46,5 , 00579, , ADRYANO RIBEIRO CHAVES, AUXILIAR LEGISLATIVO, 48,5 , 05228, , ADRYANO RYCHARLISSON SOUZA PIMENTEL, ASSISTENTE LEGISLATIVO, 47 , 20824, , ADSON DA CONCEIÇÃO SOUSA, ASSISTENTE LEGISLATIVO, 46 , 08796, , ADSON ROBSON VIANA NEVES, AUXILIAR DE SERVIÇOS GERAIS, 84 , 06113, , ADYSSON MAGNUM DE ABREU ROQUE, ASSISTENTE LEGISLATIVO, 27 , 02139, , AECIO ALMEIDA DA SILVA, AUXILIAR LEGISLATIVO, 31,5 , 10316, , AECYO ALVES DE MOURA MOTA, AUXILIAR LEGISLATIVO, 61 , 18895, , AERICA GONDIM RIBEIRO, AUXILIAR LEGISLATIVO, 39,5 , 21384, , AFONSO BESERRA DO NASCIMENTO, AUXILIAR LEGISLATIVO, 40 , 05016, , AFONSO CASTELO DA SILVA, MOTORISTA, 65 , 06227, , AGDEBAL SANTOS DE SOUSA, AUXILIAR LEGISLATIVO, 28 , 04825, , AGENORA GUIVARA DO NASCIMENTO, TELEFONISTA, 54,5 , 10136, , AGNALDO ABRAO SILVA, AUXILIAR LEGISLATIVO, 0 , 06306, , AGNALDO SILVA DE OLIVEIRA,

AUXILIAR DE SERVIÇOS GERAIS, 0 , 00810, , AGNI THOME MATOS, AUXILIAR LEGISLATIVO, 65,5 , 07573, , AGNUS DEI LOPES DE MELO, AUXILIAR LEGISLATIVO, 76,5 , 00003, , AGUINALDO SOARES PEREIRA, MOTORISTA, 65,5 , 20171, , AIGER FELLYPHE VIANA BARRADAS, MOTORISTA, 51,5 , 09812, , AILAN DE OLIVEIRA SILVA, ASSISTENTE LEGISLATIVO, 29 , 22902, , AILSON DA SILVA E SILVA, AUXILIAR LEGISLATIVO, 53,5 , 20472, , AIMEE NOBREGA GONCALVES, AUXILIAR LEGISLATIVO, 37,5 , 08241, , AIR SILVA LOPES, AUXILIAR LEGISLATIVO, 29 , 03468, , AIRTON ROBERTO WALKER, MOTORISTA, 76,5 , 21700, , AIRTON SOARES ALMEIDA, ASSISTENTE LEGISLATIVO, 0 , 07171, , ALAERCIO RIBEIRO DE SOUZA, MOTORISTA, 80 , 16660, , ALAIDE GLAUCELIA DE LIMA CABRAL, ASSISTENTE LEGISLATIVO, 37 , 28196, , ALAILZO CASTRO MUNHOZ, AUXILIAR DE SERVIÇOS GERAIS, 46 , 06459, , ALAN CLAUDIO OLIVEIRA DA SILVA, AUXILIAR DE SERVIÇOS GERAIS, 68 , 20699, , ALAN COELHO DA SILVA, AUXILIAR LEGISLATIVO, 25,5 , 07610, , ALAN FURTADO BATTANOLI, AUXILIAR DE SERVIÇOS GERAIS, 0 , 27091, , ALAN RODRIGO MEDEIROS FERNANDES, AUXILIAR LEGISLATIVO, 51 , 29159, , ALANY OLIVEIRA DE SOUSA, TELEFONISTA, 54,5 , 30948, , ALBA CRISTINA UCHOA CAVALCANTE, AUXILIAR LEGISLATIVO, 49 , 00302, , ALBERCI SARMENTO, AUXILIAR LEGISLATIVO, 62 , 08965, , ALBERT BANTEL , AUXILIAR LEGISLATIVO, 0 , 26729, , ALCÉLIO SILVA DOS SANTOS, AUXILIAR LEGISLATIVO, 0 , 29539, , ALCICLÉIA JOSÉ DOS SANTOS, AUXILIAR DE SERVIÇOS GERAIS, 57,5 , 06220, , ALCICLEIDE DOS SANTOS, TELEFONISTA, 53,5 , 07835, , ALCIDEMAN DOS SANTOS PEREIRA, AUXILIAR LEGISLATIVO, 0 , 09197, , ALCIJANES SANTOS DE SOUZA, AUXILIAR LEGISLATIVO, 42 , 06140, , ALCILEIA DA SILVA ROQUE, TELEFONISTA, 23,5 , 10225, , ALCILENE DOS SANTOS AZEVEDO, AUXILIAR LEGISLATIVO, 0 , 26624, , ALCILENE PEREIRA, ASSISTENTE LEGISLATIVO, 43 , 09273, , ALCIONE CARDOSO ALVES, TELEFONISTA, 56,5 , 18555, , ALCYR CARVALHO DE SOUSA, AUXILIAR LEGISLATIVO, 39 , 29656, , ALDARLINE FERNANDES DA SILVA, AUXILIAR LEGISLATIVO, 45 , 06324, , ALDECI LINS BATISTA, TELEFONISTA, 54 , 05841, , ALDECIVAL DE SOUZA QUEIROZ, AUXILIAR DE SERVIÇOS GERAIS, 52 , 22911, , ALDECY DE SOUSA OLIVEIRA, ASSISTENTE LEGISLATIVO, 28 , 22920, , ALDECYR DE SOUSA OLIVEIRA, AUXILIAR LEGISLATIVO, 20,5 , 08972, , ALDEIDE SOUSA SILVA, AUXILIAR DE SERVIÇOS GERAIS, 63,5 , 02838, , ALDELFRAN RODRIGUES DE SOUSA, AUXILIAR LEGISLATIVO, 79,5 , 03315, , ALDELI MAIA DE OLIVEIRA, AUXILIAR LEGISLATIVO, 45 , 09497, , ALDELICE MARTINS CARNEIRO , AUXILIAR DE SERVIÇOS GERAIS, 0 , 18148, , ALDEMIRA SILVA MARTINS, AUXILIAR LEGISLATIVO, 55 , 05060, , ALDENEI JOSE AMARAL GATO, AUXILIAR LEGISLATIVO, 66 , 03758, , ALDENIA NAZARE DE OLIVEIRA, AUXILIAR LEGISLATIVO, 46 , 23818, , ALDENIR DA SILVA LEAO, AUXILIAR DE SERVIÇOS GERAIS, 50,5 , 06625, , ALDENIRA CARDOSO DA SILVA, AUXILIAR LEGISLATIVO, 39,5 , 10374, , ALDENIRA COSTA MAIA, ASSISTENTE LEGISLATIVO, 0 , 04362, , ALDENISIA MAGALHAES FERREIRA, TELEFONISTA, 69 , 10361, , ALDENIZIA PEREIRA DA SILVA, AUXILIAR LEGISLATIVO, 30 , 23103, , ALDERIAN DA SILVA, ASSISTENTE LEGISLATIVO, 44 , 06806, , ALDERICO MAGALHAES, ASSISTENTE LEGISLATIVO, 0 , 08915, , ALDERIENE OLIVEIRA PEREIRA, ASSISTENTE LEGISLATIVO, 21 , 10166, , ALDERLANDIA DOS SANTOS OLIVEIRA, ASSISTENTE LEGISLATIVO, 41 , 24318, , ALDERLENE DA SILVA BEZERRA, ASSISTENTE LEGISLATIVO, 35 , 01879, , ALDETÂNIA OLIVEIRA SANTANA, TELEFONISTA, 58,5 , 07555, , ALDEVAN ALVES MENDONÇA, ASSISTENTE LEGISLATIVO, 0 , 07556, , ALDEVAN ALVES MENDONÇA, AUXILIAR LEGISLATIVO, 65,5 , 04585, , ALDEVANIO MAFRA DE SOUZA, AUXILIAR LEGISLATIVO, 45,5 , 27064, , ALDILEIA ALMEIDA RIBEIRO, TELEFONISTA, 31,5 , 06899, , ALDILENE DE SOUZA ARAUJO, AUXILIAR LEGISLATIVO, 43 , 04310, , ALDILENE PEREIRA PRADO, AUXILIAR DE SERVIÇOS GERAIS, 43 , 02330, , ALDINEIA ROCHA FIGUEIRA, AUXILIAR DE SERVIÇOS GERAIS, 0 , 10244, , ALDIR CRISTO DE OLIVEIRA, AUXILIAR DE SERVIÇOS GERAIS, 66,5 , 06708, , ALDISLÂNDIA CAVALCANTE DE OLIVEIRA CAMPOS, AUXILIAR DE SERVIÇOS GERAIS, 40,5 , 16858, , ALDIVAN LEITE DE OLIVEIRA, MOTORISTA, 40 , 14940, , ALECIA ALVES BARRETO, ASSISTENTE LEGISLATIVO, 44 , 00966, , ALENICE RIBEIRO BEZERRA, TELEFONISTA, 25,5 , 31007, , ALENIO JANDERSON SILVA NUNES, ASSISTENTE LEGISLATIVO, 26 , 22549, , ALENNE RODRIGUES LIMA, AUXILIAR LEGISLATIVO, 34 , 09125, , ALESSANDRA ANDREA SILVA DE CARVALHO, TELEFONISTA, 60,5 , 28866, , ALESSANDRA APARECIDA SOARES SIMOES, AUXILIAR LEGISLATIVO, 69 , 29105, , ALESSANDRA BARAUNA CARNEIRO DE ALBUQUERQUE, AUXILIAR LEGISLATIVO, 0 , 10527, , ALESSANDRA BARBOSA DA SILVA, ASSISTENTE LEGISLATIVO, 33 , 26881, , ALESSANDRA CARVALHO DE ARAUJO, AUXILIAR LEGISLATIVO, 37,5 , 06591, , ALESSANDRA DA SILVA ARAUJO, AUXILIAR DE SERVIÇOS GERAIS, 63,5 , 10198, , ALESSANDRA DA SILVA GARCIA DOS SANTOS, TELEFONISTA, 0 , 31013, , ALESSANDRA DE SOUSA VIEIRA, AUXILIAR LEGISLATIVO, 30 , 19008, , ALESSANDRA DE SOUZA MONTEIRO, ASSISTENTE LEGISLATIVO, 36 , 25121, , ALESSANDRA DOS SANTOS SOUZA, AUXILIAR LEGISLATIVO, 22,5 , 01267, , ALESSANDRA GARCIA DE MENEZES, AUXILIAR LEGISLATIVO, 37 , 01128, , ALESSANDRA HOMERO ANASTACIO, AUXILIAR DE SERVIÇOS GERAIS, 57,5 , 09062, , ALESSANDRA KASSIA PANTOJA DOS SANTOS, ASSISTENTE LEGISLATIVO, 31 , 22861, , ALESSANDRA MARIA DE OLIVEIRA SIQUEIRA, ASSISTENTE LEGISLATIVO, 36 , 05193, , ALESSANDRA RIBEIRO BEZERRA, ASSISTENTE LEGISLATIVO, 37 , 09231, , ALESSANDRA ROCHA DE OLIVEIRA, TELEFONISTA, 0 , 06401, , ALESSANDRA ROSAS SARMENTO, TELEFONISTA, 53 , 04143, , ALESSANDRA SALGADO DE ARAUJO MACHADO, ASSISTENTE LEGISLATIVO, 63 , 03682, , ALESSANDRA SILVA DE MATOS, AUXILIAR LEGISLATIVO, 0 , 24750, , ALESSANDRA SIQUEIRA COSTA, AUXILIAR DE SERVIÇOS GERAIS, 61 , 18059, , ALESSANDRO DA COSTA OLIVEIRA, MOTORISTA, 62 , 04292, , ALESSANDRO DANTAS DA SILVA, MOTORISTA, 74 , 25500, , ALESSANDRO DINIZ BACCA, AUXILIAR DE SERVIÇOS GERAIS, 63 , 02675, , ALESSANDRO MAGALHAES SARAIVA, AUXILIAR LEGISLATIVO, 0 , 08103, , ALESSANDRO REGO CACHIADO, MOTORISTA, 43 , 24589, , ALESSANDRO SOUZA DA SILVA, AUXILIAR LEGISLATIVO, 37 , 00811, , ALESSANDRO SOUZA SILVA , AUXILIAR LEGISLATIVO, 48 , 02050, , ALETICIA ALVES DE SOUZA, TELEFONISTA, 0 , 02830, , ALEX ANDREWS LIMA JORDAO, TELEFONISTA, 61 , 06055, , ALEX BRITO DE SOUZA, AUXILIAR LEGISLATIVO, 48,5 , 10207, , ALEX DA SILVA CARVALHO, ASSISTENTE LEGISLATIVO, 0 , 28198, , ALEX DA SILVA MIRANDA, MOTORISTA, 58 , 01210, , ALEX DOS SANTOS LIMA, ASSISTENTE LEGISLATIVO, 37 , 10257, , ALEX DOS SANTOS QUEIROZ, AUXILIAR DE SERVIÇOS GERAIS, 45 , 06896, , ALEX EMANUEL CHATTERSINGH, AUXILIAR LEGISLATIVO, 39 , 04449, , ALEX FERREIRA, AUXILIAR LEGISLATIVO, 39,5 , 07497, , ALEX LIMA DA ROCHA, AUXILIAR LEGISLATIVO, 56 , 24002, , ALEX MEDEIROS FERREIRA, ASSISTENTE LEGISLATIVO, 0 , 08334, , ALEX MOTA BARBOSA, AUXILIAR LEGISLATIVO, 64,5 , 22658, , ALEX NUNES DA SILVA, AUXILIAR LEGISLATIVO, 61,5 , 05042, , ALEX PEREIRA DE ANDRADE, TELEFONISTA, 43,5 , 20244, , ALEX SANDRO QUADROS THOME , AUXILIAR DE SERVIÇOS GERAIS, 73,5 , 00845, , ALEX SANDRO DE OLIVEIRA FONSECA, ASSISTENTE LEGISLATIVO, 23 , 07872, , ALEX SANDRO PEREIRA MENDES, ASSISTENTE LEGISLATIVO, 25 , 31041, , ALEX SANDRO SOUZA FERREIRA , AUXILIAR LEGISLATIVO, 35,5 , 24602, , ALEX SANTOS MOURA, AUXILIAR LEGISLATIVO, 28,5 , 14019, , ALEX SILVA DOS SANTOS, AUXILIAR LEGISLATIVO, 52 , 06768, , ALEXANDER DUNCAN MC DONALD DAVY JUNIOR, AUXILIAR LEGISLATIVO, 51 , 03309, , ALEXANDRA DA SILVA FERNANDES, MOTORISTA, 70 , 09300, , ALEXANDRA DE LIMA PINHEIRO, TELEFONISTA, 64 , 26598, , ALEXANDRA GOMES DA SILVA, TELEFONISTA, 51 , 26682, , ALEXANDRA RAPOSO DA SILVA, AUXILIAR DE SERVIÇOS GERAIS, 48,5 , 30108, , ALEXANDRE ALVES FERNANDES, MOTORISTA, 62,5 , 02336, , ALEXANDRE BONFIM DOS SANTOS, ASSISTENTE LEGISLATIVO, 41 , 20441, , ALEXANDRE CALDEIRA LIMA, AUXILIAR LEGISLATIVO, 57,5 , 05605, , ALEXANDRE CHAVES DE SÁ, AUXILIAR DE SERVIÇOS GERAIS, 62,5 , 29165, , ALEXANDRE GONÇALVES VILHENA, AUXILIAR DE SERVIÇOS GERAIS, 54 , 26157, , ALEXANDRE GUSTAVO BRANDS, ASSISTENTE LEGISLATIVO, 46 , 31316, , ALEXANDRE LOHAN CEZAR GUERREIRO, ASSISTENTE LEGISLATIVO, 61 , 07819, , ALEXANDRE PEREIRA RAMOS, AUXILIAR LEGISLATIVO, 32 , 29512, , ALEXANDRE ROCHA GOMES, AUXILIAR DE SERVIÇOS GERAIS, 37 , 18240, , ALEXANDRE SANTOS DE SOUZA, AUXILIAR DE SERVIÇOS GERAIS, 44 , 04971, , ALEXANDRO DA COSTA RIBEIRO, ASSISTENTE LEGISLATIVO, 26 , 06805, , ALEXANDRO DE LIMA MORAES, ASSISTENTE LEGISLATIVO, 50 , 05443, , ALEXSANDRA DOS SANTOS SILVA, ASSISTENTE LEGISLATIVO, 0 , 18517, , ALEXSANDRA LACERDA DA PAULA, TELEFONISTA, 51,5 , 09230, , ALEXSANDRA ROCHA DA SILVA, TELEFONISTA, 0 , 08032, , ALEXSANDRO CARVALHO DOS SANTOS, ASSISTENTE LEGISLATIVO, 0 , 28826, , ALEXSANDRO CARVALHO DOS SANTOS, AUXILIAR LEGISLATIVO, 62 , 00979, , ALEXSANDRO DE SOUZA VIANA, AUXILIAR LEGISLATIVO, 43 , 21714, , ALEXSANDRO NASCIMENTO VIDAL, ASSISTENTE LEGISLATIVO, 33 , 03381, , ALEXSANDRO TOMAZ SOUSA, AUXILIAR LEGISLATIVO, 0 , 30945, , ALEXSANDRO UCHÔA MARIANO, AUXILIAR DE SERVIÇOS GERAIS, 65 , 05339, , ALEXSSANA LIRA RUFINO DOS SANTOS, ASSISTENTE LEGISLATIVO, 49 , 04985, , ALEXSSANDRA PEREIRA DE LEMOS, AUXILIAR DE SERVIÇOS GERAIS, 83 , 27063, , ALEXSSANDRA PEREIRA DE LEMOS, ASSISTENTE LEGISLATIVO, 56 , 03654, , ALEXSSON PEREIRA LUCENA, AUXILIAR LEGISLATIVO, 58,5 , 02582, , ALFREDO MENDES COUTINHO, ASSISTENTE LEGISLATIVO, 56 , 00271, , ALGEMIRA ALBINA DE LIMA, ASSISTENTE LEGISLATIVO, 19 , 10554, , ALIB TAIANE MAGALHAES CARNEIRO , AUXILIAR LEGISLATIVO, 40 , 10320, , ALICE BARBOSA FERREIRA, TELEFONISTA, 62 , 27928, , ALICE LUZIA BORGES MARTINS, ASSISTENTE LEGISLATIVO, 26 , 17177, , ALICE MARIA VASCONCELOS DE CARVALHO, ASSISTENTE LEGISLATIVO, 0 , 18058, , ALICIA DA SILVA SOUZA, ASSISTENTE LEGISLATIVO, 0 , 05392, , ALINALVA LEITE DA SILVA, AUXILIAR LEGISLATIVO, 48 , 01625, , ALINDUINA VERAS MAIA, AUXILIAR LEGISLATIVO, 34,5 , 03707, , ALINE AZEVEDO DOS SANTOS, AUXILIAR LEGISLATIVO, 70 , 05390, , ALINE BARROS DE SOUSA, ASSISTENTE LEGISLATIVO, 48 , 27883, , ALINE CRISTINA SILVA DANTAS, TELEFONISTA, 73,5 , 29854, , ALINE DE SOUZA BEZERRA, ASSISTENTE LEGISLATIVO, 42 , 06930, , ALINE DO NASCIMENTO BRAGA, AUXILIAR LEGISLATIVO, 62 , 25658, , ALINE DO NASCIMENTO SOUSA, TELEFONISTA, 65,5 , 05850, , ALINE FERNANDA SOUSA DE SOUZA, TELEFONISTA, 60,5 , 07303, , ALINE GOMES VIANA, AUXILIAR DE SERVIÇOS GERAIS, 52 , 07428, , ALINE KARINE DE OLIVEIRA, ASSISTENTE LEGISLATIVO, 57 , 20178, , ALINE MAIA COSTA, TELEFONISTA, 61 , 07871, , ALINE NEVES DA SILVA, TELEFONISTA, 0 , 08832, , ALINE RODRIGUES LEAO, TELEFONISTA, 74,5 , 26561, , ALINE SOLEANE BATISTA FIGUEIREDO, ASSISTENTE LEGISLATIVO, 35 , 05444, , ALINE SOUZA, AUXILIAR LEGISLATIVO, 32 , 03859, , ALINE STEFANI DA SILVA CARVALHO DE SOUZA, AUXILIAR LEGISLATIVO, 49 , 09030, , ALINNY OLIVEIRA MOREIRA, ASSISTENTE LEGISLATIVO, 33 , 30651, , ALINY OLIVEIRA DA SILVA, ASSISTENTE LEGISLATIVO, 33 , 06739, , ALISON DA SILVA ALMEIDA, AUXILIAR LEGISLATIVO, 60 , 03746, , ALLAN KARDEC PEREIRA DA SILVA, MOTORISTA, 68,5 , 17109, , ALLAN VITOR DOS SANTOS, ASSISTENTE LEGISLATIVO, 39 , 19464, , ALLINNE ALEME DA SILVA, ASSISTENTE LEGISLATIVO, 54 , 08317, , ALLISSON BRUNO MARQUES RODRIGUES, AUXILIAR LEGISLATIVO, 34 , 04446, , ALLY KEYLLA BANDEIRA DE FREITAS, TELEFONISTA, 67 , 30573, , ALLYCIANNE VALESKA DE FREITAS, AUXILIAR LEGISLATIVO, 39,5 , 10177, , ALLYSON TORREYAS BRASIL MEDEIROS, AUXILIAR DE SERVIÇOS GERAIS, 47 , 25495, , ALMERLANIA SILVA DOS SANTOS, TELEFONISTA, 0 , 06086, , ALMIR SOUSA DOS SANTOS, AUXILIAR DE SERVIÇOS GERAIS, 52,5 , 06284, , ALNEIA DOS SANTOS QUEIROZ, TELEFONISTA, 51,5 , 05552, , ALRILENE RODRIGUES SANTOS, AUXILIAR LEGISLATIVO, 79 , 00071, , ALTENIR DA SILVA CAMPOS, MOTORISTA, 61,5 , 25832, , ALTIERLIS SILVA SANTOS, ASSISTENTE LEGISLATIVO, 21 , 15383, , ALVANEIZA COUTINHO DE MELO, ASSISTENTE LEGISLATIVO, 41 , 04575, , ALVARO FELIX DE SOUSA, ASSISTENTE LEGISLATIVO, 14 , 00510, , ALVARO LUIZ DOS SANTOS NASCIMENTO, MOTORISTA, 73,5 , 07013, , ÁLVARO RANDER SILVA PRADO, TELEFONISTA, 42,5 , 06763, , ALYNNE DE SOUSA MATOS, TELEFONISTA, 47,5 , 17162, , ALZEMIR DA SILVA CAMPOS, AUXILIAR LEGISLATIVO, 37 , 07510, , ALZEMIR RODRIGUES MIRANDA, AUXILIAR LEGISLATIVO, 54,5 , 04624, , ALZENIR ARAUJO DE CASTRO, AUXILIAR LEGISLATIVO, 34,5 , 19200, , ALZERINA SOUSA DE OLIVEIRA, TELEFONISTA, 56 , 00025,

, ALZILENE JOAQUIM DE SOUZA, TELEFONISTA, 40,5 , 05923, , ALZIRA TORRES DA SILVA, AUXILIAR LEGISLATIVO, 0 , 23630, , AMADEU DO NASCIMENTO FERREIRA, MOTORISTA, 0 , 06487, , AMALDO QUEIROZ SILVA, AUXILIAR DE SERVIÇOS GERAIS, 71,5 , 08273, , AMANDA CAVALCANTE SANGUANINI, ASSISTENTE LEGISLATIVO, 51 , 10299, , AMANDA SUELLEN LOPES DE MOURA, ASSISTENTE LEGISLATIVO, 42 , 15424, , AMANNDA SILVA TRAJANO, ASSISTENTE LEGISLATIVO, 44 , 16386, , AMANNDA SILVA TRAJANO, TELEFONISTA, 80,5 , 06398, , AMARAL SILVA DE SOUZA, AUXILIAR DE SERVIÇOS GERAIS, 36,5 , 25700, , AMARILDO BARBOSA, MOTORISTA, 57 , 03968, , AMARILDO DE LIMA QUEIROZ, TELEFONISTA, 34,5 , 22275, , AMARÍLDO FERNANDES DA SILVA, AUXILIAR LEGISLATIVO, 39 , 13918, , AMARILDO RIBEIRO DE LIMA, AUXILIAR LEGISLATIVO, 0 , 28630, , AMARO LIRA DA SILVA, AUXILIAR DE SERVIÇOS GERAIS, 64,5 , 04542, , AMAURI GOMES DA SILVA, AUXILIAR LEGISLATIVO, 34,5 , 10407, , AMAURY FELICIO RODRIGUES, AUXILIAR DE SERVIÇOS GERAIS, 0 , 06092, , AMÉLIA DA SILVA SANTOS, AUXILIAR DE SERVIÇOS GERAIS, 0 , 07656, , AMELIA MONTEIRO COSTA, AUXILIAR DE SERVIÇOS GERAIS, 59 , 08088, , AMILTON DOS SANTOS MESSIAS, AUXILIAR DE SERVIÇOS GERAIS, 42 , 25070, , AMILTON SOUSA, AUXILIAR DE SERVIÇOS GERAIS, 62,5 , 09782, , AMIR AZEVEDO DOS SANTOS, AUXILIAR LEGISLATIVO, 66 , 09072, , AMÓS ALVES MACHADO, MOTORISTA, 36,5 , 00020, , ANA AMELIA RANGEL MENDES, TELEFONISTA, 58 , 03173, , ANA CARDOSO DA SILVA, AUXILIAR DE SERVIÇOS GERAIS, 48,5 , 04324, , ANA CARLA DA SILVA, AUXILIAR DE SERVIÇOS GERAIS, 54,5 , 22419, , ANA CAROLINE MEDRADA BRAGA, TELEFONISTA, 74 , 10301, , ANA CAROLINE OLIVEIRA DOS SANTOS, AUXILIAR DE SERVIÇOS GERAIS, 23 , 09661, , ANA CATARINA DOS SANTOS MAGALHAES, TELEFONISTA, 55 , 02723, , ANA CATARINA FERREIRA LIMA, ASSISTENTE LEGISLATIVO, 70 , 08851, , ANA CELIA MARTINS BARATA DE SOUSA, ASSISTENTE LEGISLATIVO, 24 , 24161, , ANA CELIA PAULINO LOUREIRO, ASSISTENTE LEGISLATIVO, 0 , 02060, , ANA CÉLIA SILVA PAIXÃO, AUXILIAR LEGISLATIVO, 51,5 , 09623, , ANA CHAVES DE SOUZA, AUXILIAR DE SERVIÇOS GERAIS, 54 , 10302, , ANA CHIRLENE DE LIMA, ASSISTENTE LEGISLATIVO, 23 , 05618, , ANA CINTIA ALVES BRITO, ASSISTENTE LEGISLATIVO, 40 , 07639, , ANA CLARA DA SILVA, AUXILIAR DE SERVIÇOS GERAIS, 57,5 , 06881, , ANA CLAUDIA DA SILVA, TELEFONISTA, 26 , 03683, , ANA CLAUDIA DA SILVA PAULO, AUXILIAR DE SERVIÇOS GERAIS, 53,5 , 10001, , ANA CLAUDIA DE MATOS PEREIRA, TELEFONISTA, 42,5 , 27021, , ANA CLAUDIA DE MELO PACIFICO, AUXILIAR DE SERVIÇOS GERAIS, 0 , 03513, , ANA CLAUDIA SARMENTO SALGADO, TELEFONISTA, 31,5 , 15385, , ANA CLAUDIA SILVA DOS SANTOS, TELEFONISTA, 0 , 22846, , ANA CLEA NASCIMENTO LIRA, TELEFONISTA, 40,5 , 02742, , ANA CLEIA LEAL JERONIMO, TELEFONISTA, 75 , 06124, , ANA CLEIA VAZ OLIVEIRA, TELEFONISTA, 54,5 , 02025, , ANA CREUDE DE CARVALHO, TELEFONISTA, 62,5 , 10456, , ANA CRISTINA GAMA DE ARAUJO, TELEFONISTA, 49 , 04201, , ANA CRISTINA SILVA, TELEFONISTA, 63,5 , 14957, , ANA DE NAZARE CRUZ, AUXILIAR DE SERVIÇOS GERAIS, 31,5 , 03364, , ANA EMILIA FERNANDES DA SILVA, AUXILIAR LEGISLATIVO, 45,5 , 32299, , ANA FATIMA LIMA DE OLIVEIRA, AUXILIAR LEGISLATIVO, 49,5 , 05156, , ANA FLAVIA CAMPOS COSTA, AUXILIAR LEGISLATIVO, 67,5 , 03576, , ANA GABRIELA FERNANDO, AUXILIAR LEGISLATIVO, 67,5 , 03362, , ANA GLAUCIA RODRIGUES DA SILVA, ASSISTENTE LEGISLATIVO, 37 , 07946, , ANA GREICE OLIVEIRA CALISTA, TELEFONISTA, 48 , 25116, , ANA INES GLORIA MELO, ASSISTENTE LEGISLATIVO, 28 , 07209, , ANA JANAINA SILVA DOS SANTOS, ASSISTENTE LEGISLATIVO, 45 , 04981, , ANA KARI DA SILVA CASTRO, ASSISTENTE LEGISLATIVO, 28 , 06892, , ANA KATIA FERNANDES DE SOUZA, AUXILIAR DE SERVIÇOS GERAIS, 56,5 , 24834, , ANA KELLE NEVES DE SOUSA, ASSISTENTE LEGISLATIVO, 67 , 23594, , ANA KELLE RIBEIRO DE ARAUJO, ASSISTENTE LEGISLATIVO, 48 , 09665, , ANA KESIA NEVES DE SOUSA, AUXILIAR LEGISLATIVO, 51 , 08774, , ANA KESSIA SILVA FREIRE, AUXILIAR DE SERVIÇOS GERAIS, 57 , 09769, , ANA LAN DE SOUZA, AUXILIAR DE SERVIÇOS GERAIS, 43,5 , 27551, , ANA LICE DA SILVA E SILVA, AUXILIAR DE SERVIÇOS GERAIS, 57 , 31189, , ANA DIA DE SOUZA MENDES, ASSISTENTE LEGISLATIVO, 41 , 03458, , ANA LOURDETE DE LIMA GUERRA CORADO, ASSISTENTE LEGISLATIVO, 0 , 03534, , ANA LUCIA DA SILVA, AUXILIAR LEGISLATIVO, 57,5 , 17988, , ANA LUCIA DE SOUZA BEZERRA, AUXILIAR DE SERVIÇOS GERAIS, 65 , 30926, , ANA LUCIA LUZ DA SILVA, ASSISTENTE LEGISLATIVO, 28 , 07552, , ANA LUCIA SANTOS DE ALMEIDA, AUXILIAR LEGISLATIVO, 47,5 , 06864, , ANA LUCIA SILVA BARROS, AUXILIAR DE SERVIÇOS GERAIS, 74,5 , 07259, , ANA LUCIA SOARES SIQUEIRA, AUXILIAR LEGISLATIVO, 0 , 08601, , ANA LUIZA MOREIRA DE LIMA, ASSISTENTE LEGISLATIVO, 40 , 06866, , ANA LUIZA SALDANHA PEREIRA, AUXILIAR LEGISLATIVO, 34,5 , 02531, , ANA MARA COSTA MELQUIOR , TELEFONISTA, 49 , 27871, , ANA MARIA ANDRADE FLECHA, TELEFONISTA, 0 , 01071, , ANA MARIA BARREIROS OLIVEIRA, AUXILIAR LEGISLATIVO, 39,5 , 10119, , ANA MARIA BUNGENSTAB, AUXILIAR DE SERVIÇOS GERAIS, 49,5 , 02129, , ANA MARIA DA CONCEICAO CRUZ, AUXILIAR DE SERVIÇOS GERAIS, 48,5 , 07650, , ANA MARIA FERNANDES, TELEFONISTA, 0 , 00339, , ANA MARIA LOPES DA NOBREGA, ASSISTENTE LEGISLATIVO, 0 , 26406, , ANA MARIA RAMALHO DOS SANTOS, AUXILIAR LEGISLATIVO, 58 , 02317, , ANA MARIA SILVA LIMA, AUXILIAR LEGISLATIVO, 0 , 08620, , ANA MARIA VIEIRA DA SILVA, AUXILIAR LEGISLATIVO, 71 , 27937, , ANA MIRIAN DE SOUZA E SOUZA, TELEFONISTA, 65,5 , 24100, , ANA MORAIS ALVES, ASSISTENTE LEGISLATIVO, 44 , 06724, , ANA NILDE FARIAS LIMA, TELEFONISTA, 45 , 27405, , ANA PAULA ALVES PEREIRA, AUXILIAR DE SERVIÇOS GERAIS, 38 , 02942, , ANA PAULA ANDRADE ALVES, TELEFONISTA, 61 , 07058, , ANA PAULA BERNARDO DOS SANTOS, AUXILIAR LEGISLATIVO, 43,5 , 01119, , ANA PAULA BEZERRA COELHO, AUXILIAR LEGISLATIVO, 48 , 05181, , ANA PAULA CAMPOS COSTA, AUXILIAR LEGISLATIVO, 31,5 , 21042, , ANA PAULA CAMPOS DA SILVA, AUXILIAR LEGISLATIVO, 63 , 17771, , ANA PAULA CASTRO DE OLIVEIRA, AUXILIAR LEGISLATIVO, 36,5 , 03360, , ANA PAULA DA SILVA RODRIGUES, ASSISTENTE LEGISLATIVO, 37 , 28395, , ANA PAULA DE LIMA MUNIZ, AUXILIAR LEGISLATIVO, 38 , 06839, , ANA PAULA DE SOUZA BEZERRA, TELEFONISTA, 0 , 03774, , ANA PAULA DOS SANTOS MORAIS, AUXILIAR DE SERVIÇOS GERAIS, 70,5 , 04789, , ANA PAULA DOS SANTOS RODRIGUES, AUXILIAR LEGISLATIVO, 55 , 08151, , ANA PAULA FERNANDES DE SOUSA, AUXILIAR LEGISLATIVO, 0 , 30758, , ANA PAULA FERREIRA RIBEIRO, TELEFONISTA, 65,5 , 05787, , ANA PAULA FURTADO RODRIGUES, AUXILIAR DE SERVIÇOS GERAIS, 49 , 02230, , ANA PAULA GIMAQUE DO NASCIMENTO, TELEFONISTA, 48 , 04330, , ANA PAULA HENRIQUE SOUSA, TELEFONISTA, 34,5 , 02446, , ANA PAULA MARQUES COSTA, AUXILIAR LEGISLATIVO, 46,5 , 15900, , ANA PAULA MATOS DE BARROS, ASSISTENTE LEGISLATIVO, 42 , 04617, , ANA PAULA PEREIRA, TELEFONISTA, 0 , 06904, , ANA PAULA PEREIRA DE OLIVEIRA, AUXILIAR LEGISLATIVO, 0 , 31240, , ANA PAULA RODRIGUES GONCALVES, ASSISTENTE LEGISLATIVO, 53 , 08346, , ANA PAULA SANTOS DE LIMA E SILVA, TELEFONISTA, 50 , 14203, , ANA PAULA VERAS DE PAULA, ASSISTENTE LEGISLATIVO, 63 , 06725, , ANA PRISCILLA GONCALVES OLIVEIRA, ASSISTENTE LEGISLATIVO, 41 , 04457, , ANA QUESIA CARVALHO MOREIRA, TELEFONISTA, 77 , 27327, , ANA RAFAELA ALVES DE OLIVEIRA LIMA, AUXILIAR LEGISLATIVO, 62,5 , 24684, , ANA RITA ALMEIDA FARIAS MEDEIROS, AUXILIAR LEGISLATIVO, 54,5 , 07051, , ANA RITA CONRADO DE OLIVEIRA, TELEFONISTA, 31,5 , 19484, , ANA VALÉRIA PEREIRA DOS SANTOS, AUXILIAR LEGISLATIVO, 32,5 , 05919, , ANA VANESSA ALMEIDA DE MAGALHAES, ASSISTENTE LEGISLATIVO, 0 , 59, , ANABEL SIMONE MATEUS EDUINO, TELEFONISTA, 51,5 , 05769, , ANABELLE CARNEIRO BARAUNA, AUXILIAR LEGISLATIVO, 51,5 , 2 , , ANADIO BRAGA DE OLIVEIRA, AUXILIAR DE SERVIÇOS GERAIS, 51,5 , 22173, , ANALEDY DE AMORIM BARBOSA, ASSISTENTE LEGISLATIVO, 39 , 24952, , ANALU SOCORRO SOARES DE SOUZA ALMEIDA, ASSISTENTE LEGISLATIVO, 0 , 08822, , ANANIAS PEREIRA RIBEIRO, AUXILIAR DE SERVIÇOS GERAIS, 60 , 19528, , ANARIA DE SOUZA SANTOS, ASSISTENTE LEGISLATIVO, 32 , 07050, , ANASTACIA PACHECO FERREIRA, AUXILIAR LEGISLATIVO, 43,5 , 30121, , ANATERCIA LIMA DE AMORIM, TELEFONISTA, 68 , 20568, , ANDERLANDIA NOBREGA DA SILVA, AUXILIAR LEGISLATIVO, 60 , 30835, , ANDERSON ANDRADE VASCONCELOS, AUXILIAR LEGISLATIVO, 71,5 , 05440, , ANDERSON BARROS MEDRADA, ASSISTENTE LEGISLATIVO, 34 , 19787, , ANDERSON COELHO DA SILVA, AUXILIAR LEGISLATIVO, 0 , 08058, , ANDERSON DA SILVA FERREIRA, ASSISTENTE LEGISLATIVO, 54 , 30263, , ANDERSON DANILO CARDOSO CALDAS, ASSISTENTE LEGISLATIVO, 0 , 04926, , ANDERSON DE SOUZA AGUIAR, AUXILIAR LEGISLATIVO, 26 , 03288, , ANDERSON DO NASCIMENTO MENEZES, ASSISTENTE LEGISLATIVO, 50 , 20343, , ANDERSON FEITOSA DE MATOS, MOTORISTA, 61 , 10452, , ANDERSON FERNADES DE SOUSA, AUXILIAR LEGISLATIVO, 46 , 13947, , ANDERSON FERNANDES LIMA DA SILVA, AUXILIAR LEGISLATIVO, 77,5 , 20203, , ANDERSON GONCALVES LOUREIRO, AUXILIAR LEGISLATIVO, 62,5 , 18391, , ANDERSON LIMA ALVES, ASSISTENTE LEGISLATIVO, 26 , 31279, , ANDERSON LUIZ BATISTA BARBOSA SANTOS, AUXILIAR LEGISLATIVO, 45 , 03493, , ANDERSON MENDES DE LIMA, ASSISTENTE LEGISLATIVO, 23 , 02556, , ANDERSON MENEZES DE ALCANTARA, AUXILIAR DE SERVIÇOS GERAIS, 63 , 18490, , ANDERSON MESQUITA BARROS, AUXILIAR LEGISLATIVO, 28 , 07332, , ANDERSON MONTENEGRO DA SILVA, AUXILIAR DE SERVIÇOS GERAIS, 34 , 03484, , ANDERSON RODRIGUES BARROS, AUXILIAR LEGISLATIVO, 58,5 , 20583, , ANDERSON RODRIGUES SAMPAIO, AUXILIAR LEGISLATIVO, 31,5 , 05915, , ANDERSON SILVA RIBEIRO, AUXILIAR LEGISLATIVO, 51 , 29009, , ANDERSON SOUSA DE OLIVEIRA, AUXILIAR LEGISLATIVO, 69,5 , 28722, , ANDERSON THIAGO RODRIGUES JUNGES, ASSISTENTE LEGISLATIVO, 67 , 31315, , ANDERSON VIEIRA DA SILVA, AUXILIAR LEGISLATIVO, 68 , 06876, , ANDERSON ZANDONATTO, AUXILIAR LEGISLATIVO, 0 , 02610, , ANDRADE GONCALVES DOS ANJOS JUNIOR, TELEFONISTA, 46,5 , 09480, , ANDRE ATYLA DE MOURA, ASSISTENTE LEGISLATIVO, 55 , 05598, , ANDRE AUGUSTO CASTRO DO AMARAL FILHO, ASSISTENTE LEGISLATIVO, 33 , 08457, , ANDRE BARROS DA SILVA, TELEFONISTA, 48 , 10060, , ANDRE CESAR PEREIRA SILVA, ASSISTENTE LEGISLATIVO, 29 , 01029, , ANDRE CRUZ SILVA, AUXILIAR DE SERVIÇOS GERAIS, 63,5 , 22379, , ANDRE DA CRUZ SABINO, AUXILIAR LEGISLATIVO, 40,5 , 19905, , ANDRE EMMANOEL UCHOA DE FRANCA, ASSISTENTE LEGISLATIVO, 72 , 25140, , ANDRE FELIPE GOMES COELHO, AUXILIAR LEGISLATIVO, 65,5 , 24916, , ANDRE FRAGA LIMA, MOTORISTA, 77,5 , 19427, , ANDRE LUCIO FERREIRA CABRAL, AUXILIAR LEGISLATIVO, 37 , 27323, , ANDRE LUÍS OLIVEIRA MATOSO NUNES, AUXILIAR LEGISLATIVO, 79,5 , 08284, , ANDRE LUIS PINHO HELLER, ASSISTENTE LEGISLATIVO, 32 , 05142, , ANDRE LUIS SANTOS DAMASCENO, AUXILIAR DE SERVIÇOS GERAIS, 46 , 10340, , ANDRE LUIS TELES DA SILVA, AUXILIAR LEGISLATIVO, 66 , 18706, , ANDRÉ LUIZ FARIA RODRIGUES, ASSISTENTE LEGISLATIVO, 51 , 06906, , ANDRÉ LUIZ LEMOS DE ALEXANDRE, MOTORISTA, 68,5 , 10163, , ANDRE LUIZ LOPES DA SILVA, ASSISTENTE LEGISLATIVO, 50 , 32243, , ANDRE LUIZ PAIVA DE QUEIROZ, MOTORISTA, 44 , 04887, , ANDRE MARCIO ADRIANO NUNES, AUXILIAR LEGISLATIVO, 30,5 , 03687, , ANDRE MARQUES LANA , ASSISTENTE LEGISLATIVO, 51 , 02288, , ANDRE MONTEIRO DE SOUSA, AUXILIAR DE SERVIÇOS GERAIS, 65 , 03270, , ANDRE MOREIRA TEIXEIRA DE MORAIS, MOTORISTA, 69 , 07849, , ANDRE NOBRE PACHECO, AUXILIAR LEGISLATIVO, 0 , 18417, , ANDRE NOBREGA FERREIRA LIMA, AUXILIAR LEGISLATIVO, 57,5 , 03474, , ANDRE SANTOS MUNIZ , ASSISTENTE LEGISLATIVO, 43 , 01295, , ANDRE SOARES DE CARVALHO, ASSISTENTE LEGISLATIVO, 9 , 06456, , ANDRE WILLANES DE OLIVEIRA RIBEIRO, ASSISTENTE LEGISLATIVO, 38 , 07069, , ANDREA ARAUJO LUCENA, AUXILIAR DE SERVIÇOS GERAIS, 51 , 03355, , ANDREA CARLA SANTOS FERNANDES, AUXILIAR LEGISLATIVO, 40,5 , 08730, , ANDREA CAVALCANTE PINHO, TELEFONISTA, 54,5 , 00480, , ANDREA DA CRUZ, TELEFONISTA, 0 , 07816, , ANDREA FERREIRA SOARES, AUXILIAR DE SERVIÇOS GERAIS, 0 , 21996, , ANDREA FROES DA SILVA, TELEFONISTA, 32 , 09629, , ANDREA FURMAN, AUXILIAR LEGISLATIVO, 49 , 10183, , ANDREA LOPES FERREIRA, AUXILIAR LEGISLATIVO, 76 , 17556, , ANDREIA ALENCAR DOS SANTOS, AUXILIAR DE SERVIÇOS GERAIS, 41 , 24316, , ANDREIA ALENCAR FIGUEIRA, AUXILIAR LEGISLATIVO, 76,5 , 01157, , ANDREIA ANTUNES PINTO, ASSISTENTE LEGISLATIVO, 24

, 09926, , ANDREIA BRUCH, AUXILIAR LEGISLATIVO, 46 , 09442, , ANDREIA CARVALHO VIEIRA, ASSISTENTE LEGISLATIVO, 40 , 01314, , ANDREIA CATAO ALVARENGA, ASSISTENTE LEGISLATIVO, 44 , 01073, , ANDREIA CONCEICAO DA SILVA, TELEFONISTA, 57 , 18434, , ANDREIA COSTA DA SILVA, ASSISTENTE LEGISLATIVO, 0 , 09593, , ANDREIA DA COSTA SAMPAIO, TELEFONISTA, 49,5 , 05983, , ANDREIA DA SILVA DE MENEZES, AUXILIAR LEGISLATIVO, 46 , 06342, , ANDREIA DE ARAUJO OLIVEIRA, AUXILIAR LEGISLATIVO, 65 , 07256, , ANDREIA DE SOUSA RIBEIRO, AUXILIAR DE SERVIÇOS GERAIS, 51 , 05763, , ANDREIA DE SOUZA GONCALVES, ASSISTENTE LEGISLATIVO, 0 , 04265, , ANDREIA DO NASCIMENTO DE OLIVEIRA, AUXILIAR LEGISLATIVO, 52 , 02688, , ANDREIA DO NASCIMENTO SOARES, AUXILIAR LEGISLATIVO, 50,5 , 02689, , ANDREIA DO NASCIMENTO SOARES, AUXILIAR LEGISLATIVO, 0 , 06460, , ANDREIA DOS SANTOS PEREIRA, AUXILIAR LEGISLATIVO, 48,5 , 00488, , ANDREIA FERNANDES LIMA, ASSISTENTE LEGISLATIVO, 0 , 30585, , ANDREIA GEORDANA CASTRO MESQUITA, ASSISTENTE LEGISLATIVO, 48 , 07599, , ANDREIA GOMES DA SILVA, AUXILIAR LEGISLATIVO, 49 , 00201, , ANDREIA KATIA ARAUJO PAIVA, TELEFONISTA, 61 , 04861, , ANDREIA MACEDO DOS SANTOS, AUXILIAR LEGISLATIVO, 41,5 , 29211, , ANDREIA OLIVIO SILVA, TELEFONISTA, 60,5 , 08651, , ANDREIA PADILHA DO NASCIMENTO, AUXILIAR LEGISLATIVO, 51,5 , 32272, , ANDREIA POSSEBON DUTRA, ASSISTENTE LEGISLATIVO, 0 , 10074, , ANDREIA REGINA DA SILVA, TELEFONISTA, 34 , 20686, , ANDREIA RODRIGUES DE SOUSA, AUXILIAR LEGISLATIVO, 64 , 22772, , ANDRESSA BORBA MOURA, TELEFONISTA, 49 , 08981, , ANDRESSA DA SILVA SÁ, ASSISTENTE LEGISLATIVO, 27 , 07310, , ANDRESSA KATTIUCY LIMA SILVA, AUXILIAR LEGISLATIVO, 80 , 07325, , ANDRESSA KATTIUCY LIMA SILVA, ASSISTENTE LEGISLATIVO, 0 , 02587, , ANDRESSA LIMA MEDEIROS, AUXILIAR LEGISLATIVO, 67,5 , 07880, , ANDRESSA MACEDO DE OLIVEIRA, ASSISTENTE LEGISLATIVO, 30 , 03195, , ANDREZA DA SILVA MAFRA, TELEFONISTA, 47 , 19614, , ANDREZA FONTENELE RAVAZZI, ASSISTENTE LEGISLATIVO, 63 , 27806, , ANDREZA GIORVANY CASTRO MESQUITA, TELEFONISTA, 0 , 09607, , ANDREZA PINTO NUNES DE OLIVEIRA, ASSISTENTE LEGISLATIVO, 62 , 07361, , ANDREZA TAYNA ALBUQUERQUE REBELO, TELEFONISTA, 63 , 07551, , ANDRIELLE DA SILVA MATOS, AUXILIAR DE SERVIÇOS GERAIS, 62 , 08937, , ANDRIELLY KAREN VIEIRA DE LIMA, AUXILIAR LEGISLATIVO, 38 , 27776, , ANDRIO DE SOUZA RIBEIRO, ASSISTENTE LEGISLATIVO, 37 , 07091, , ANDYARA ALVES LIMA BIZARRIAS, AUXILIAR LEGISLATIVO, 37,5 , 06532, , ANE MARCO LIMA, ASSISTENTE LEGISLATIVO, 53 , 02344, , ANEDITE PORTO DE OLIVEIRA, TELEFONISTA, 53 , 05965, , ANELLI CRISTIANE BATISTA ROCHA, AUXILIAR LEGISLATIVO, 56,5 , 22190, , ANETE BESERRA ALENCAR , ASSISTENTE LEGISLATIVO, 29 , 05936, , ANGELA CAROLINE DE SOUZA LOPES, AUXILIAR LEGISLATIVO, 44 , 16893, , ANGELA CRISTINA MEDEIROS DOS SANTOS, AUXILIAR DE SERVIÇOS GERAIS, 52 , 29895, , ANGELA CRISTINE SCARAMUZZA DOS SANTOS, ASSISTENTE LEGISLATIVO, 37 , 06474, , ANGELA MAGALHAES MANGABEIRA, AUXILIAR LEGISLATIVO, 57,5 , 08168, , ANGELA MARCIA ALMEIDA DE MELO, ASSISTENTE LEGISLATIVO, 0 , 02365, , ANGELA MARIA DOS SANTOS DE ALMEIDA, AUXILIAR DE SERVIÇOS GERAIS, 39 , 09680, , ANGELA MARIA DOS SANTOS OLIVEIRA, ASSISTENTE LEGISLATIVO, 17 , 26631, , ANGELA MARIA FREITAS DA SILVA, ASSISTENTE LEGISLATIVO, 0 , 07978, , ANGELA MARIA NOGUEIRA DE SOUZA, TELEFONISTA, 0 , 25496, , ANGELA PRINTES DA SILVA, ASSISTENTE LEGISLATIVO, 0 , 24280, , ANGELA REIS DA SILVA, ASSISTENTE LEGISLATIVO, 39 , 05898, , ANGELANE CONCEICAO DE SOUSA, TELEFONISTA, 51,5 , 25579, , ANGELICA ALMEIDA BAIMA, AUXILIAR DE SERVIÇOS GERAIS, 34 , 05991, , ANGELICA CRISTINA EUGENIO ANDRE MOURA, TELEFONISTA, 43 , 24240, , ANGELICA GOMES NAKAZAKI, AUXILIAR DE SERVIÇOS GERAIS, 24,5 , 22140, , ANGELICA MARIA CARVALHO OLIVEIRA, AUXILIAR LEGISLATIVO, 60,5 , 27748, , ANGELICA RO' \ NOGUEIRA, AUXILIAR DE SERVIÇOS GERAIS, 57,5 , 31140, , ANGELINO BARRETO ALVES, ASSISTENTE LEGISLATIVO, 29 , 05310, , AN ITA DA SILVA SARMENTO, AUXILIAR DE SERVIÇOS GERAIS, 51,5 , 27138, , ANGELO BRITO COTA, AUXILIAR LEGISLATIVO, 40 , 04096, , ÂNGELO NOBREGA DA CARMO, AUXILIAR LEGISLATIVO, 56,5 , 31118, , ANGELO SARAIVA FARIAS, AUXILIAR DE SERVIÇOS GERAIS, 74,5 , 03225, , ANGRIA BATISTA DOS SANTOS, AUXILIAR DE SERVIÇOS GERAIS, 31 , 05738, , ANIELY BARBOSA DO NASCIMENTO SANTOS, TELEFONISTA, 43 , 23065, , ANILTON DA SILVA MAGALHAES JUNIOR, AUXILIAR LEGISLATIVO, 0 , 04616, , ANINADABY REIS SOUZA, TELEFONISTA, 54,5 , 16319, , ANNA DANIELLE DE SANTANA QUARESMA, ASSISTENTE LEGISLATIVO, 49 , 02027, , ANNA PAULA DE OLIVEIRA SOARES, AUXILIAR LEGISLATIVO, 51,5 , 02467, , ANNE CAROLINE BRAGA DA CRUZ, ASSISTENTE LEGISLATIVO, 0 , 00427, , ANNE CAROLINE DE ANDRADE MONEGO, ASSISTENTE LEGISLATIVO, 0 , 16751, , ANNE CAROLINNE BRAGA PEIXOTO, AUXILIAR LEGISLATIVO, 0 , 05729, , ANNE CAROLINY DANTAS PEREIRA, ASSISTENTE LEGISLATIVO, 49 , 06326, , ANNE EMANNUELLE VIANA MENDES, ASSISTENTE LEGISLATIVO, 40 , 19126, , ANNE GABRIELLY ALBUQUERQUE DOS REIS, ASSISTENTE LEGISLATIVO, 40 , 32292, , ANNE KAROLINE GONÇALVES DE CARVALHO, TELEFONISTA, 46,5 , 06393, , ANNE MARIA ASSUNÇÃO TRINDADE SOUSA, AUXILIAR LEGISLATIVO, 63 , 31233, , ANNE PRADO DA COSTA, ASSISTENTE LEGISLATIVO, 0 , 07673, , ANNE ROSÉ FREITAS CARDOSO BARROSO, AUXILIAR LEGISLATIVO, 31,5 , 03558, , ANNE VIVIAN CAMPOS AIRES NASCIMENTO, AUXILIAR LEGISLATIVO, 51,5 , 10337, , ANNIE MARCELA ALBUQUERQUE DE SOUZA, AUXILIAR LEGISLATIVO, 48,5 , 23513, , ANNY RIELLY SOARES RODRIGUES, TELEFONISTA, 47 , 03997, , ANNYERE DE SOUZA TORREYAS, ASSISTENTE LEGISLATIVO, 25 , 26632, , ANSELMO ASSUNCAO OLIVEIRA, AUXILIAR DE SERVIÇOS GERAIS, 54 , 03631, , ANTELI EVANGELISTA DA SILVA, ASSISTENTE LEGISLATIVO, 35 , 22184, , ANTONIA ALINE RODRIGUES, AUXILIAR LEGISLATIVO, 37,5 , 29560, , ANTONIA ANDREIA GOMES ARAGAO, ASSISTENTE LEGISLATIVO, 56 , 05830, , ANTONIA BORROSO FEITOSA MORAES, AUXILIAR LEGISLATIVO, 0 , 26545, , ANTONIA BRANDÃO MAGALHAES, TELEFONISTA, 25,5 , 04391, , ANTONIA CASTRO DE SOUSA, TELEFONISTA, 47 , 01190, , ANTONIA CAVALCANTE CARVALHO, TELEFONISTA, 62,5 , 01637, , ANTONIA CAVALCANTE SILVA, ASSISTENTE LEGISLATIVO, 34 , 09732, , ANTONIA CINTIA DE ALMEIDA OLIVEIRA, AUXILIAR LEGISLATIVO, 51 , 02602, , ANTONIA CLAUDIA MATIAS GRACA, AUXILIAR LEGISLATIVO, 0 , 02603, , ANTONIA CLAUDIA MATIAS GRACA, AUXILIAR LEGISLATIVO, 0 , 04972, , ANTONIA CLEIDE ALVES PEREIRA, TELEFONISTA, 63 , 26309, , ANTONIA CLEIDE LOPES DE ALENCAR, AUXILIAR LEGISLATIVO, 55 , 09000, , ANTONIA CLOTILDES PEREIRA OLIVEIRA, AUXILIAR LEGISLATIVO, 36,5 , 00588, , ANTONIA CRISTINA DOS SANTOS TEIXEIRA, TELEFONISTA, 35,5 , 06478, , ANTONIA CRISTINA MOURA CRUZ , TELEFONISTA, 40 , 00866, , ANTONIA DAS NAVEGANTES CARVALHO GARRETO, TELEFONISTA, 48,5 , 06185, , ANTONIA DE ALMEIDA SOARES OLIVEIRA, TELEFONISTA, 37,5 , 26760, , ANTONIA DE JESUS SOARES, AUXILIAR DE SERVIÇOS GERAIS, 0 , 13916, , ANTONIA DE OLIVEIRA SOUSA, AUXILIAR DE SERVIÇOS GERAIS, 36,5 , 02202, , ANTONIA DE SOUSA DA SILVA, AUXILIAR DE SERVIÇOS GERAIS, 36,5 , 10483, , ANTONIA DE SOUSA MANGABEIRA, TELEFONISTA, 0 , 20940, , ANTONIA DE SOUZA MOTA NETA, AUXILIAR LEGISLATIVO, 39 , 10438, , ANTONIA EDSONIA DA SILVA BATISTA, ASSISTENTE LEGISLATIVO, 31 , 06118, , ANTONIA ELIZABETE NASCIMENTO, TELEFONISTA, 25,5 , 25759, , ANTONIA EZINAURA ALVES DE ARAUJO, AUXILIAR LEGISLATIVO, 0 , 02690, , ANTONIA FABIANE PINHEIRO FEITOSA, TELEFONISTA, 69 , 02262, , ANTONIA FERREIRA DA SILVA, TELEFONISTA, 34 , 03412, , ANTONIA JANIERES FEI RA LOPES, TELEFONISTA, 42,5 , 08315, , ANTONIA JEOCICLEIDE DE ARAUJO, ASSISTENTE LEGISLATIVO, 38 , 06292, , ANTONIA JOSIANE FRE AS PEREIRA, AUXILIAR DE SERVIÇOS GERAIS, 54,5 , 07721, , ANTONIA LEITE DA SILVA, AUXILIAR DE SERVIÇOS GERAIS, 50,5 , 18178, , ANTONIA LÚCIA DOS REIS DA SILVA, ASSISTENTE LEGISLATIVO, 40 , 18186, , ANTONIA LÚCIA DOS REIS DA SILVA, AUXILIAR LEGISLATIVO, 0 , 26276, , ANTONIA LUIZA DE ALENCAR ALMEIDA, AUXILIAR DE SERVIÇOS GERAIS, 68,5 , 25768, , ANTONIA MARQUES SOUSA, TELEFONISTA, 63,5 , 08905, , ANTONIA MEIRIANA MELO DO NASCIMENTO, TELEFONISTA, 40 , 09277, , ANTONIA NECO DA CRUZ NOGUEIRA, ASSISTENTE LEGISLATIVO, 43 , 08857, , ANTONIA NEUMA SILVA, AUXILIAR DE SERVIÇOS GERAIS, 54,5 , 07088, , ANTONIA OLIVEIRA VIEIRA, AUXILIAR DE SERVIÇOS GERAIS, 45,5 , 07994, , ANTONIA PEREIRA DA SILVA, TELEFONISTA, 43,5 , 26898, , ANTONIA PINHEIRO DE SOUSA, TELEFONISTA, 43 , 07053, , ANTONIA PREGENTINO DE SOUSA, TELEFONISTA, 47,5 , 10439, , ANTONIA REGINA DA SILVA, TELEFONISTA, 53,5 , 10561, , ANTONIA RIBEIRO ARAUJO, AUXILIAR LEGISLATIVO, 36,5 , 06297, , ANTONIA RIBEIRO DE SOUSA, TELEFONISTA, 57 , 08978, , ANTONIA RIBEIRO DOS SANTOS, AUXILIAR DE SERVIÇOS GERAIS, 37,5 , 07082, , ANTONIA SANDRA LOPES DA SILVA, AUXILIAR DE SERVIÇOS GERAIS, 0 , 05104, , ANTONIA SANTOS DA COSTA, AUXILIAR DE SERVIÇOS GERAIS, 30,5 , 04375, , ANTONIA SOUZA ARRUDA, AUXILIAR DE SERVIÇOS GERAIS, 58,5 , 07173, , ANTONIA SUELI FERREIRA CHAVES, ASSISTENTE LEGISLATIVO, 18 , 06769, , ANTONILDA MAGALHAES PINHEIRO, TELEFONISTA, 42,5 , 00260, , ANTONIO ADACIR MURUSSI DE OLIVEIRA, MOTORISTA, 0 , 05648, , ANTONIO AILTON ELIAS, AUXILIAR DE SERVIÇOS GERAIS, 0 , 09961, , ANTONIO AIRTON RODRIGUES DE ARAUJO, AUXILIAR LEGISLATIVO, 75 , 02695, , ANTONIO ANDRE, ASSISTENTE LEGISLATIVO, 40 , 02393, , ANTONIO AUGUSTO FERREIRA, ASSISTENTE LEGISLATIVO, 0 , 28804, , ANTONIO BRANCO VALE, MOTORISTA, 42,5 , 09327, , ANTONIO CANDIDO DA SILVA, AUXILIAR DE SERVIÇOS GERAIS, 62 , 05797, , ANTONIO CARLOS ALVES DA SILVA, AUXILIAR DE SERVIÇOS GERAIS, 59 , 06603, , ANTONIO CARLOS DA SILVA BARROS , AUXILIAR LEGISLATIVO, 42 , 07836, , ANTONIO CARLOS DE LIMA PRADO JUNIOR, ASSISTENTE LEGISLATIVO, 27 , 21913, , ANTONIO CARLOS DE OLIVEIRA, AUXILIAR DE SERVIÇOS GERAIS, 62,5 , 10504, , ANTONIO CARLOS DE SOUSA LIMA, AUXILIAR DE SERVIÇOS GERAIS, 39 , 31293, , ANTONIO CARLOS RODRIGUES, AUXILIAR LEGISLATIVO, 48,5 , 03881, , ANTONIO CESAR DE ARAUJO LOPES, AUXILIAR LEGISLATIVO, 42 , 06322, , ANTONIO CESAR NUNES COSTA, AUXILIAR DE SERVIÇOS GERAIS, 53 , 24159, , ANTONIO CLAUDIO DA SILVA FAVELA FILHO, MOTORISTA, 65,5 , 00225, , ANTONIO CONCEICAO DA SILVA, AUXILIAR DE SERVIÇOS GERAIS, 47 , 06414, , ANTONIO COSTA FILHO, AUXILIAR DE SERVIÇOS GERAIS, 0 , 04275, , ANTONIO DA SILVA ALENCAR, MOTORISTA, 53,5 , 24759, , ANTONIO DA SILVA GOMES, MOTORISTA, 0 , 00284, , ANTONIO DAMIAO FRANCO DE SOUZA, AUXILIAR DE SERVIÇOS GERAIS, 57,5 , 05236, , ANTONIO DANTAS DA SILVA JUNIOR, ASSISTENTE LEGISLATIVO, 44 , 06106, , ANTONIO DE ARAUJO FELIPE, MOTORISTA, 57 , 21311, , ANTONIO DE OLIVEIRA LIMA, MOTORISTA, 56 , 02269, , ANTONIO DE SOUSA, AUXILIAR LEGISLATIVO, 0 , 26804, , ANTONIO DIEGO NASCIMENTO SOUZA, AUXILIAR DE SERVIÇOS GERAIS, 66 , 06369, , ANTONIO DOMINGOS FERRO, MOTORISTA, 68 , 09751, DEF, ANTONIO DOS SANTOS FILHO, AUXILIAR DE SERVIÇOS GERAIS, 0 , 02137, , ANTONIO DUARTE ALVES, MOTORISTA, 0 , 02710, , ANTONIO EDNEIVA LICARIAO TAVORA JUNIOR, AUXILIAR DE SERVIÇOS GERAIS, 53,5 , 08942, , ANTONIO EDUARDO PORTELA MELO AZEVEDO, ASSISTENTE LEGISLATIVO, 0 , 09112, , ANTONIO FABIO MENDES DA SILVA, ASSISTENTE LEGISLATIVO, 14 , 30825, , ANTONIO FAGNER PEREIRA DOS SANTOS ARAUJO, ASSISTENTE LEGISLATIVO, 77 , 06385, , ANTONIO FERREIRA DE MORAIS JUNIOR, AUXILIAR LEGISLATIVO, 82,5 , 04155, , ANTONIO FRANCISCO BARROS DE SOUZA, AUXILIAR DE SERVIÇOS GERAIS, 31 , 03566, , ANTONIO FRANCISCO PEREIRA, AUXILIAR LEGISLATIVO, 0 , 06014, DEF, ANTONIO GOMES DOS SANTOS FILHO, ASSISTENTE LEGISLATIVO, 29 , 03486, , ANTONIO GOMES VELOSO, AUXILIAR DE SERVIÇOS GERAIS, 51 , 05062, , ANTONIO HONORATO REBOUCAS FILHO, ASSISTENTE LEGISLATIVO, 40 , 07999, , ANTONIO JAIR SOARES ASSUNÇÃO, AUXILIAR DE SERVIÇOS GERAIS, 59 , 10008, , ANTONIO JAMES MOREIRA, MOTORISTA, 54 , 30801, , ANTONIO JEFFERSON PEREIRA DOS SANTOS ARAUJO, ASSISTENTE LEGISLATIVO, 74 , 08616, , ANTONIO JOSE BRAGA DA SILVA, AUXILIAR DE SERVIÇOS GERAIS, 47,5 , 01790, , ANTONIO JOSE DOS SANTOS FILHO, AUXILIAR DE SERVIÇOS GERAIS, 63 , 01250, , ANTONIO KAYRC FIGUEIREDO DAVID, ASSISTENTE LEGISLATIVO, 45 , 06388, , ANTONIO KLEVISON CARVALHO DO NASCIMENTO, ASSISTENTE LEGISLATIVO, 70 , 25469, , ANTONIO LIMA DE ARAUJO, AUXILIAR DE

SERVIÇOS GERAIS, 73,5 , 04259, , ANTONIO LUIS CARVALHO DE SOUZA, AUXILIAR LEGISLATIVO, 31 , 04544, , ANTONIO LUIS DA SILVA SANTOS, AUXILIAR DE SERVIÇOS GERAIS, 66 , 09921, , ANTONIO LUSILVANO DAMASCENO SANTOS, AUXILIAR LEGISLATIVO, 46 , 01771, , ANTONIO MARCOS DAMASCENO, AUXILIAR LEGISLATIVO, 0 , 09453, , ANTONIO MARCOS GAIA, AUXILIAR DE SERVIÇOS GERAIS, 56,5 , 30923, , ANTONIO MARCOS IZAIAS REIS, TELEFONISTA, 44 , 06408, , ANTONIO MARCOS RAMOS DOS SANTOS, AUXILIAR DE SERVIÇOS GERAIS, 39,5 , 03137, , ANTONIO MARCOS SILVA DE SOUZA, AUXILIAR DE SERVIÇOS GERAIS, 44 , 25720, , ANTONIO MARCOS SOUSA DA SILVA, AUXILIAR DE SERVIÇOS GERAIS, 52 , 03673, , ANTONIO MONTELES SILVA, TELEFONISTA, 53 , 28592, , ANTONIO NASCIMENTO MARTINS NETO, ASSISTENTE LEGISLATIVO, 44 , 07311, , ANTONIO NONATO GOMES DE MORAIS, MOTORISTA, 70,5 , 27618, , ANTONIO OZEAS DA SILVA MENDES, AUXILIAR LEGISLATIVO, 42,5 , 24708, , ANTONIO PACHECO LIMA, AUXILIAR DE SERVIÇOS GERAIS, 31,5 , 08211, , ANTONIO PATRICIO DA SILVA, TELEFONISTA, 0 , 10250, DEF, ANTONIO PAULO COGO FILHO, AUXILIAR DE SERVIÇOS GERAIS, 31,5 , 21416, , ANTONIO PEREIRA DA SILVA NUNIS, AUXILIAR LEGISLATIVO, 0 , 03220, , ANTONIO PEREIRA DE SOUSA, AUXILIAR LEGISLATIVO, 0 , 27069, , ANTONIO ROBERSON DE CASTRO, AUXILIAR DE SERVIÇOS GERAIS, 0 , 06952, , ANTONIO RODRIGO GARCIA MENDES, ASSISTENTE LEGISLATIVO, 0 , 10305, , ANTONIO RODRIGUES MARTINS, ASSISTENTE LEGISLATIVO, 26 , 03607, , ANTONIO SANTOS MUNIZ, ASSISTENTE LEGISLATIVO, 41 , 25372, , ANTONIO SE SOUZA RAMOS, MOTORISTA, 51 , 24358, , ANTONIO SERGIO DE QUEIROZ MOURA, AUXILIAR LEGISLATIVO, 49 , 18436, , ANTONIO SEVERINO DA COSTA, AUXILIAR DE SERVIÇOS GERAIS, 56,5 , 03857, , ANTONIO SILVA DE SOUSA, AUXILIAR DE SERVIÇOS GERAIS, 23 , 08975, , ANTONIO SOLIMAR RODRIGUES MACHADO, AUXILIAR DE SERVIÇOS GERAIS, 55 , 01972, , ANTONIO TEIXEIRA PEREIRA, AUXILIAR LEGISLATIVO, 38 , 10479, , ANTONIO VAGNER DA CONCEICAO LOPES, ASSISTENTE LEGISLATIVO, 21 , 21606, , ANTONIO WILSON DE ARAUJO, MOTORISTA, 62,5 , 30016, , ANTONIO WILSON GOMES AZEVEDO, ASSISTENTE LEGISLATIVO, 17 , 02370, , ANVENITA JAME RAPHAEL, AUXILIAR DE SERVIÇOS GERAIS, 28,5 , 08763, , APOLIANA SILVA ARAUJO, AUXILIAR DE SERVIÇOS GERAIS, 0 , 21273, , AQUILA RECHIELE SILVA DOS SANTOS, ASSISTENTE LEGISLATIVO, 32 , 06752, , AQUIMAR ALVES SINZISMUNDO, AUXILIAR DE SERVIÇOS GERAIS, 42,5 , 06929, , ARAO LINCOLN ALVES RIBEIRO, ASSISTENTE LEGISLATIVO, 44 , 28332, , ARCELINA COSTA, TELEFONISTA, 28 , 25188, , ARCENO OLIVEIRA DE LUCENA, MOTORISTA, 54 , 05432, , ARCINDO DE HOLANDA BESSA NETO, ASSISTENTE LEGISLATIVO, 14 , 26281, , ARGENOR SILVA DOS SANTOS, AUXILIAR DE SERVIÇOS GERAIS, 0 , 10306, , ARI GALVAO DA CUNHA, AUXILIAR DE SERVIÇOS GERAIS, 69 , 03930, , ARIADINA PENA BRAGA, AUXILIAR LEGISLATIVO, 34,5 , 02284, , ARIADNA DE SOUSA LIMA, TELEFONISTA, 51,5 , 06440, , ARIADNE BEZERRA COSTA, ASSISTENTE LEGISLATIVO, 36 , 03919, , ARIADNE ROCHA SANTOS, ASSISTENTE LEGISLATIVO, 53 , 20821, , ARIANE NORONHA DE OLIVEIRA LIMA, ASSISTENTE LEGISLATIVO, 0 , 20789, , ARIANE NORONHA DE OLIVEIRA LIMA, AUXILIAR LEGISLATIVO, 48 , 03074, , ARIANE PEREIRA DE ALENCAR, AUXILIAR LEGISLATIVO, 0 , 03843, , ARIANY LOURETO ALVES, AUXILIAR LEGISLATIVO, 0 , 00251, , ARILEYDE ALVES DA SILVA, AUXILIAR LEGISLATIVO, 78 , 18483, , ARINO DA SILVA MACEDO, AUXILIAR LEGISLATIVO, 52 , 30854, , ARINO SALDANHA AQUINO, MOTORISTA, 71 , 09647, , ARIODENIA CUNHA MAIA, AUXILIAR DE SERVIÇOS GERAIS, 58,5 , 25559, , ARIONILSON GOMES SANTOS, AUXILIAR DE SERVIÇOS GERAIS, 53,5 , 07598, , ARISLENE SARMENTO AMARAL, ASSISTENTE LEGISLATIVO, 47 , 03564, , ARIVELTO DE ASSIS ALCANTARA JUNIOR, AUXILIAR LEGISLATIVO, 37,5 , 27178, , ARKLEY SOUZA DA SILVA, AUXILIAR LEGISLATIVO, 30,5 , 04747, , ARLAN DA CONCEIÇÃO PEREIRA, AUXILIAR LEGISLATIVO, 50,5 , 30995, , ARLAN DA SILVA E SILVA, AUXILIAR LEGISLATIVO, 54,5 , 06281, , ARLEANE FARI[illegible]OS SANTOS, AUXILIAR LEGISLATIVO, 37 , 05106, , ARLEI MARION, MOTORISTA, 64 , 30424, , ARLEIDE LOURA RIOS, TELEFONISTA, 0 , 0[illegible]45, , ARLENE FIDELES, AUXILIAR DE SERVIÇOS GERAIS, 37 , 00278, , ARLENE MONTELES FERREIRA, TELEFONISTA, 0 , 05906, , ARLESSON DIEGO BEZERRA DA SILVA, TELEFONISTA, 62,5 , 03690, , ARLETE MOREIRA DA SILVA, ASSISTENTE LEGISLATIVO, 32 , 30907, , ARLEZIENIA DEMETRIO DE LUCENA, TELEFONISTA, 51 , 31221, , ARMANDO AGOSTINHO RODRIGUES CAMPOS, ASSISTENTE LEGISLATIVO, 23 , 07827, , ARMANDO BARBOSA LIMA, MOTORISTA, 0 , 03693, , ARMANDO CRUZ CAVALCANTE, AUXILIAR DE SERVIÇOS GERAIS, 68,5 , 21044, , ARMEL NASCIMENTO RAMIREZ, ASSISTENTE LEGISLATIVO, 57 , 05090, , ARMINDA LOURENCO PINHEIRO, AUXILIAR DE SERVIÇOS GERAIS, 42 , 27304, , ARNALDO AMORIM ALVES, ASSISTENTE LEGISLATIVO, 60 , 05854, , ARNANDO DA CONCEICAO COSTA, AUXILIAR DE SERVIÇOS GERAIS, 53,5 , 16147, , ARNON LUCIO DA SILVA, ASSISTENTE LEGISLATIVO, 23 , 08046, , ARNOUD FEITOSA DOS SANTOS, MOTORISTA, 62 , 23042, , ARQUIDES DE ASSIS DIAS, MOTORISTA, 43,5 , 24959, , ARTEMIZA SOUSA GOMES, TELEFONISTA, 0 , 02286, , ARTHUR OLIVEIRA MONTEIRO, ASSISTENTE LEGISLATIVO, 0 , 24140, , ARTHUR SOARES RODRIGUES, AUXILIAR LEGISLATIVO, 45 , 02035, , ARTUR CESAR GUEDES DIOGENES, ASSISTENTE LEGISLATIVO, 0 , 32314, , ARTUR CHAVES DE FARIAS, MOTORISTA, 83 , 21183, , ARTUR FERREIRA DE CARVALHO, ASSISTENTE LEGISLATIVO, 28 , 09584, , ARTUR SAMPAIO ALVES, AUXILIAR LEGISLATIVO, 71 , 22105, , ARY RAGNER BANDEIRA BIBIANO, ASSISTENTE LEGISLATIVO, 37 , 03149, , ATAILDE DE JESUS LIMA, AUXILIAR DE SERVIÇOS GERAIS, 51 , 02766, , ATALA LOPES PEREIRA, AUXILIAR LEGISLATIVO, 67 , 03813, , ATENISON DE SOUZA OLIVEIRA, MOTORISTA, 45,5 , 07665, , ATILA DIAS DE SANTANA, MOTORISTA, 70 , 29962, , ATINA LORENA CARVALHO DA SILVA, ASSISTENTE LEGISLATIVO, 0 , 29964, , ATINA LORENA CARVALHO DA SILVA, AUXILIAR LEGISLATIVO, 29,5 , 07426, , AUCILANE VIANA DA SILVA, AUXILIAR LEGISLATIVO, 55,5 , 24749, , AUCIMAR DA SILVA SOUZA, AUXILIAR LEGISLATIVO, 45,5 , 32180, , AUCIRLEI SAMPAIO DE ALMEIDA, ASSISTENTE LEGISLATIVO, 26 , 06852, , AUDILEIA PEREIRA PRADO, AUXILIAR DE SERVIÇOS GERAIS, 37 , 03738, , AUGUSTINHO SARAIVA DA SILVA, AUXILIAR DE SERVIÇOS GERAIS, 38 , 09233, , AUGUSTO JOSE FERREIRA FRANÇA, ASSISTENTE LEGISLATIVO, 37 , 27517, , AUMIR FERNANDES DA SILVA, MOTORISTA, 64 , 04529, , AUREA CRISTINA LOPES DE SOUSA BANDEIRA, TELEFONISTA, 54,5 , 22029, , AUREA LUIZA AZEVEDO DE MIRANDA, AUXILIAR LEGISLATIVO, 57 , 08226, , AURELIANO MARTINS TEIXEIRA, AUXILIAR DE SERVIÇOS GERAIS, 0 , 07136, , AURENICE ALMEIDA DA SILVA, TELEFONISTA, 65,5 , 24805, , AURICELIA COSTA DE SOUZA, TELEFONISTA, 53 , 10206, , AURICELIA UCHOA DA SILVA, TELEFONISTA, 65 , 30333, , AURILENE ANJOS DE MORAIS, ASSISTENTE LEGISLATIVO, 42 , 08163, , AURILENE DA SILVA RODRIGUES, TELEFONISTA, 77 , 07272, , AURILENE DE OLIVEIRA MAGALHAES, ASSISTENTE LEGISLATIVO, 39 , 28218, , AURILETE DA SILVA E SILVA, ASSISTENTE LEGISLATIVO, 29 , 02774, DEF, AURIMAR PARENTE DE AGUIAR JUNIOR, AUXILIAR LEGISLATIVO, 48 , 05556, , AURORA DE PAULA GOMES, AUXILIAR DE SERVIÇOS GERAIS, 25 , 26665, , AURYANA SANTANA SALUSTIANO , TELEFONISTA, 67 , 03505, , AVELINY SARAIVA AMARO, AUXILIAR LEGISLATIVO, 60 , 03506, , AVELINY SARAIVA AMARO, ASSISTENTE LEGISLATIVO, 0 , 03275, , AVERCINO AMORIM DOS SANTOS, ASSISTENTE LEGISLATIVO, 42 , 07372, , AVINASH JONATHAN OLIVEIRA, AUXILIAR LEGISLATIVO, 47,5 , 16671, , AYMEE DA SILVA COSTA, AUXILIAR LEGISLATIVO, 43 , 28897, , BARBARA DA SILVA E SILVA, TELEFONISTA, 0 , 09810, , BÁRBARA LARISSA DE OI[illegible]IRA BARBOSA , AUXILIAR LEGISLATIVO, 57 , 07775, , BARBARA MARIANA RODRIGUES DE OLIVEIRA, TELEFONISTA, 71 , 03231, , B[illegible].RA STEFANNY DA SILVA, TELEFONISTA, 69 , 24433, , BARONSO LUCENA FERREIRA, ASSISTENTE LEGISLATIVO, 44 , 02635, , BASTIONES LOPES DA SILVA, ASSISTENTE LEGISLATIVO, 40 , 07128, , BATISTA LIMA DE OLIVEIRA, MOTORISTA, 54 , 07142, , BEATRIZ CARNEIRO DE SOUZA, AUXILIAR LEGISLATIVO, 44,5 , 00865, , BEATRIZ PINTO FARIAS, TELEFONISTA, 62,5 , 13781, , BEATRIZ ROSA DA SILVA, AUXILIAR LEGISLATIVO, 65,5 , 04273, , BELSEN DE SOUZA KREMER, AUXILIAR LEGISLATIVO, 76,5 , 09492, , BENEDITO BARBOSA DOS SANTOS , AUXILIAR DE SERVIÇOS GERAIS, 41,5 , 09474, , BENI SOUZA DA SILVA, TELEFONISTA, 48,5 , 00533, , BENICIO MOREIRA ALVES JUNIOR, MOTORISTA, 0 , 00945, , BENIL VIEIRA DA SILVA, AUXILIAR DE SERVIÇOS GERAIS, 0 , 03602, , BENSON DOS SANTOS RAPOSO, AUXILIAR LEGISLATIVO, 62 , 05945, , BERLONE CONCEICAO DA COSTA, ASSISTENTE LEGISLATIVO, 45 , 02479, , BERNADETE SOUSA GALVAO, TELEFONISTA, 53 , 06643, , BERNALDINA DA SILVA PAULA, AUXILIAR DE SERVIÇOS GERAIS, 51,5 , 21644, , BERNALDINO GONZAGA DA SILVA, ASSISTENTE LEGISLATIVO, 0 , 25802, , BERNAR JOSÉ VERÍSSIMO, AUXILIAR DE SERVIÇOS GERAIS, 69,5 , 22687, , BETIRAN DE SOUZA OLIVEIRA, AUXILIAR DE SERVIÇOS GERAIS, 49 , 05783, , BIANCA HONORATA DE ASSUNÇAO LIMA, AUXILIAR DE SERVIÇOS GERAIS, 49 , 24515, , BIANCA LIMA DA ROCHA, AUXILIAR LEGISLATIVO, 62 , 20593, , BIANCA MARTINS NUNES, AUXILIAR LEGISLATIVO, 44,5 , 27041, , BIANCA SUZY VIANA DE OLIVEIRA, ASSISTENTE LEGISLATIVO, 69 , 01422, , BIATRIZ LEAL DA COSTA, AUXILIAR LEGISLATIVO, 0 , 07215, , BIBIANA UCHOA FREITAS SANTOS, ASSISTENTE LEGISLATIVO, 47 , 17555, , BIBIANE LINO COELHO, TELEFONISTA, 52,5 , 07279, , BISMARCK ANDRE SOUSA CORREA, AUXILIAR LEGISLATIVO, 48 , 03357, , BLAINE FERNANDES LIMA, AUXILIAR LEGISLATIVO, 62 , 24098, , BLAINE GOMES DA COSTA JUNIOR, AUXILIAR LEGISLATIVO, 56 , 01864, , BOLIVIO BEZERRA DA SILVA, AUXILIAR LEGISLATIVO, 43,5 , 08910, , BRAYAN GUEDES MAQUINÉ ANDION, ASSISTENTE LEGISLATIVO, 34 , 22118, , BRAYLE VINICIUS DOS SANTOS XAVIER, ASSISTENTE LEGISLATIVO, 37 , 31049, , BRECIANE NASCIMENTO MARTINS, ASSISTENTE LEGISLATIVO, 23 , 00382, , BREHNNE VIANA BARBOSA, ASSISTENTE LEGISLATIVO, 45 , 03559, , BRENDA ALMEIDA DA CRUZ, AUXILIAR LEGISLATIVO, 31,5 , 30734, , BRENDA EUGENIA DO ESPIRITO SANTO SILVA, ASSISTENTE LEGISLATIVO, 40 , 05740, , BRENO ALVES RIBEIRO, TELEFONISTA, 51 , 16871, , BRENO FAGNER RODRIGUES NASCIMENTO, AUXILIAR LEGISLATIVO, 52 , 05282, , BRENO FERREIRA DE ASSUNÇAO , ASSISTENTE LEGISLATIVO, 14 , 08938, , BRENO SAVIO GOMES PEREIRA, ASSISTENTE LEGISLATIVO, 70 , 06307, DEF, BRISSEM LOPES, AUXILIAR LEGISLATIVO, 43 , 18189, , BRUNA ARAGAO HOLANDA, ASSISTENTE LEGISLATIVO, 43 , 08970, , BRUNA ARENHART CAVALHEIRO, ASSISTENTE LEGISLATIVO, 40 , 19815, , BRUNA DAYANNE MARTINS TAVARES, ASSISTENTE LEGISLATIVO, 46 , 00974, , BRUNA DE FARIAS MATOS, AUXILIAR LEGISLATIVO, 60 , 26960, , BRUNA EVELYN BARROS MAIA, TELEFONISTA, 71,5 , 19973, , BRUNA JAYRA MOREIRA RAMOS, AUXILIAR LEGISLATIVO, 0 , 18917, , BRUNA KARLA GIRAO SOARES, ASSISTENTE LEGISLATIVO, 39 , 01258, , BRUNA KARLA MILLER DE SOUZA, AUXILIAR LEGISLATIVO, 0 , 25244, , BRUNA KAROLLINY SOARES DE SOUZA, ASSISTENTE LEGISLATIVO, 43 , 29200, , BRUNA PATRICIA MAIA DE FREITAS, AUXILIAR LEGISLATIVO, 0 , 21029, , BRUNA PEREIRA BARROS, ASSISTENTE LEGISLATIVO, 45 , 05807, , BRUNA PEREIRA TEIXEIRA, AUXILIAR LEGISLATIVO, 37,5 , 07705, , BRUNA PINHEIRO DE SOUSA, TELEFONISTA, 0 , 00484, , BRUNA QUEIROZ ALE, AUXILIAR LEGISLATIVO, 0 , 06275, , BRUNA REBECA MIRANDA DOS SANTOS, TELEFONISTA, 37 , 26153, , BRUNA REGIA ARAUJO GOMES, ASSISTENTE LEGISLATIVO, 49 , 06797, , BRUNA RUFINO DOS SANTOS, TELEFONISTA, 52 , 02166, , BRUNA SANTOS DA SILVA, TELEFONISTA, 0 , 00550, , BRUNA TAYRINE FIQUEREDO BANANEIRA , TELEFONISTA, 66,5 , 08725, , BRUNA UCHOA SILVA, TELEFONISTA, 31,5 , 30434, , BRUNNA MAGALHAES WANDERLEY, TELEFONISTA, 63 , 05125, , BRUNNO RICARDO VELOSO BESSA, ASSISTENTE LEGISLATIVO, 20 , 02379, , BRUNO ANDRE DA SILVA VELASCO , ASSISTENTE LEGISLATIVO, 37 , 02158, , BRUNO ARMANDO OZARIAS COSTA, ASSISTENTE LEGISLATIVO, 20 , 02172, , BRUNO DA SILVA GUIMARES, AUXILIAR LEGISLATIVO, 0 , 08693, , BRUNO EDUARDO CARLOS, AUXILIAR LEGISLATIVO, 0 , 06254, , BRUNO FALCAO LISBOA, AUXILIAR LEGISLATIVO, 37,5 , 24950, , BRUNO HENRIQUE MONTEIRO PACHECO, ASSISTENTE LEGISLATIVO, 25 , 17984, , BRUNO KARL MTSDORFF, AUXILIAR LEGISLATIVO, 74 , 07792, , BRUNO MIRANDA DOS SANTO, AUXILIAR LEGISLATIVO, 52,5 , 26077, , BRUNO PEREIRA DE OLIVEIRA, ASSISTENTE LEGISLATIVO, 0 , 18214, , BRUNO RAFAEL DE CARVALHO DUARTE, ASSISTENTE LEGISLATIVO, 38 , 24125, , BRUNO SCACABAROSSI,

ASSISTENTE LEGISLATIVO, 0 , 05540, , BRUNO VASCONCELOS ARRUDA, AUXILIAR LEGISLATIVO, 29 , 03970, , CAIQUE MORAIS E SILVA, AUXILIAR LEGISLATIVO, 59,5 , 02757, , CAIRINGTON QUEIROZ DE SOUSA, AUXILIAR LEGISLATIVO, 37 , 20334, , CAMILA ALBUQUERQUE CORREIA DE MELO, AUXILIAR LEGISLATIVO, 0 , 20338, , CAMILA ALBUQUERQUE CORREIA DE MELO, ASSISTENTE LEGISLATIVO, 43 , 00364, , CAMILA CASCAES DOS SANTOS, AUXILIAR LEGISLATIVO, 0 , 06327, , CAMILA COELHO RODRIGUES, ASSISTENTE LEGISLATIVO, 0 , 02646, , CAMILA DE OLIVEIRA NOGUEIRA, AUXILIAR LEGISLATIVO, 65 , 04727, , CAMILA DOS SANTOS RIBEIRO, ASSISTENTE LEGISLATIVO, 28 , 07353, , CAMILA ESQUERDO DE SOUZA, TELEFONISTA, 45,5 , 21923, , CAMILA MENEZES DE ALBUQUERQUE, ASSISTENTE LEGISLATIVO, 57 , 21925, , CAMILA MENEZES DE ALBUQUERQUE, AUXILIAR LEGISLATIVO, 0 , 23321, , CAMILA NUNES DIAS, AUXILIAR LEGISLATIVO, 61 , 25420, , CAMILA PEREIRA VIEIRA, ASSISTENTE LEGISLATIVO, 20 , 05997, , CAMILA PINTO DE ALMEIDA, TELEFONISTA, 46 , 04364, , CAMILA RODRIGUES DE VASCONCELOS PEREIRA, ASSISTENTE LEGISLATIVO, 36 , 04677, , CAMILLE DE SOUZA NEGRAO, AUXILIAR DE SERVIÇOS GERAIS, 61 , 03886, , CAMILLE DE SOUZA NEGRÃO, AUXILIAR LEGISLATIVO, 45,5 , 02419, , CAMYLA AYMEE OLIVEIRA DE LIMA, AUXILIAR DE SERVIÇOS GERAIS, 55 , 03557, , CANDIDA LISIE FERNANDES COSME, ASSISTENTE LEGISLATIVO, 0 , 08000, , CANONNI PEREIRA DE ARAUJO, TELEFONISTA, 0 , 27847, , CARINA CARLA ALFAIA BENLOLO, TELEFONISTA, 54,5 , 09222, , CARINA DE CASTRO SILVA, AUXILIAR DE SERVIÇOS GERAIS, 49 , 01412, , CARINE DE ANDRADE ANDRADE, AUXILIAR LEGISLATIVO, 77 , 03229, , CARLA BEATRIZ DOS SANTOS PONTES, TELEFONISTA, 34,5 , 26768, , CARLA CASTROLANDIA BARROS DA SILVA, TELEFONISTA, 33,5 , 06630, , CARLA CONCEICAO DE SOUSA, AUXILIAR LEGISLATIVO, 31 , 16293, , CARLA CRISTIANE NEVES DA SILVA, ASSISTENTE LEGISLATIVO, 35 , 08094, , CARLA DA CONCEIÇAO ALVES, TELEFONISTA, 31,5 , 08159, , CARLA DA SILVA DE OLIVEIRA, AUXILIAR LEGISLATIVO, 41,5 , 31285, , CARLA DE JESUS DOS SANTOS, AUXILIAR DE SERVIÇOS GERAIS, 69,5 , 06228, , CARLA DINIZ NASCIMENTO SANTOS, ASSISTENTE LEGISLATIVO, 59 , 02853, , CARLA EDUARDA DA SILVA CAMPOS, ASSISTENTE LEGISLATIVO, 32 , 20930, , CARLA JULIANA DA SILVA BARROS, AUXILIAR LEGISLATIVO, 60,5 , 08006, , CARLA KIS DOS SANTOS XIMENES, ASSISTENTE LEGISLATIVO, 0 , 30952, , CARLA MAYARA DE SOUZA PADILHA, TELEFONISTA, 83 , 08304, , CARLA PALOMA BRASIL ALMEIDA, AUXILIAR LEGISLATIVO, 0 , 05690, , CARLA PALOMA BRASIL ALMEIDA, ASSISTENTE LEGISLATIVO, 0 , 02592, , CARLA REIS DIAS, ASSISTENTE LEGISLATIVO, 63 , 04698, , CARLA RODRIGUES DAS NEVES, AUXILIAR DE SERVIÇOS GERAIS, 61 , 24810, DEF, CARLA SOUZA DOS SANTOS, AUXILIAR DE SERVIÇOS GERAIS, 55,5 , 15178, , CARLA SULYJANE SOUZA BRITO, AUXILIAR LEGISLATIVO, 46 , 04780, , CARLA TATIANA ARAUJO COIMBRA, AUXILIAR LEGISLATIVO, 40 , 04590, , CARLAN CONCEICAO SILVA PINHEIRO, ASSISTENTE LEGISLATIVO, 0 , 27467, , CARLEANDRO LIMA DA SILVA, MOTORISTA, 0 , 10274, , CARLENE OLIVEIRA DE SOUZA, ASSISTENTE LEGISLATIVO, 48 , 32411, , CARLETE ALVES ABREU, AUXILIAR LEGISLATIVO, 52 , 09960, , CARLEY VIEIRA DA COSTA, AUXILIAR LEGISLATIVO, 43 , 05401, , CARLLA KAMILLA MIRANDA FERREIRA, AUXILIAR LEGISLATIVO, 68,5 , 07937, , CARLOS ALBERTO ALMEIDA SOUZA, AUXILIAR LEGISLATIVO, 45,5 , 05436, , CARLOS ALBERTO ANHES, AUXILIAR DE SERVIÇOS GERAIS, 52,5 , 07389, , CARLOS ALBERTO RAMIRO MELO, AUXILIAR DE SERVIÇOS GERAIS, 39 , 06764, , CARLOS ALEXANDRE CUNHA SOUZA, AUXILIAR DE SERVIÇOS GERAIS, 53,5 , 08828, , CARLOS ANDRE ROCHA VIEIRA, AUXILIAR DE SERVIÇOS GERAIS, 46 , 09145, , CARLOS AUGUSTO DA SILVA MIRANDA, ASSISTENTE LEGISLATIVO, 0 , 28644, , CARLOS CARNEIRO DA CONCEICAO, AUXILIAR DE SERVIÇOS GERAIS, 31,5 , 22428, , CARLOS CESAR CONRADO RODRIGUES, ASSISTENTE LEGISLATIVO, 33 , 02332, , CARLOS DA SILVA FELIX, MOTORISTA, 59 ?3499, , CARLOS DE SOUZA SANTOS, ASSISTENTE LEGISLATIVO, 31 , 08294, , CARLOS DIEGO LOPES DA SILVA, AUXILIAR LEGISLATIVO, 39, , 29265, , CARLOS EDUARDO DA SILVA CAMPOS, AUXILIAR LEGISLATIVO, 54 , 26384, , CARLOS EDUARDO PIMENTEL, ASSISTENTE LEGISLATIVO, 53 , 20997, , CARLOS FRANK VIEIRA LIMA JUNIOR, MOTORISTA, 55 , 05359, , CARLOS HENRIQUE MOREIRA BASTOS, ASSISTENTE LEGISLATIVO, 0 , 03978, , CARLOS HENRIQUE SOUZA DOS ANJOS, AUXILIAR LEGISLATIVO, 43,5 , 25734, , CARLOS JHONNY DE SOUZA SILVA, AUXILIAR DE SERVIÇOS GERAIS, 45 , 08610, , CARLOS JOSE SOUZA CEDRO, ASSISTENTE LEGISLATIVO, 41 , 03409, , CARLOS MAGNO FERREIRA DA SILVA, AUXILIAR LEGISLATIVO, 68,5 , 09626, , CARLOS MAGNO RIBEIRO LIBORIO, AUXILIAR LEGISLATIVO, 54 , 26672, , CARLOS PICANÇO DE FARIAS, MOTORISTA, 44 , 10142, , CARLOS RENATO DA MOTA CAVALCANTE, ASSISTENTE LEGISLATIVO, 0 , 02605, , CARLOS ROBERTO GONÇALVES SELVA, ASSISTENTE LEGISLATIVO, 58 , 05270, , CARLOS RODRIGO DOS SANTOS RIBEIRO, AUXILIAR DE SERVIÇOS GERAIS, 58 , 21390, , CARLOS ROGERIO DE SOUZA SILVA, AUXILIAR LEGISLATIVO, 39,5 , 03980, , CARLOS SARAIVA XIMENES, MOTORISTA, 68 , 01163, , CARLOS SERGIO DA SILVA, AUXILIAR LEGISLATIVO, 28 , 08764, , CARLOS SERRAO DO NASCIMENTO, AUXILIAR DE SERVIÇOS GERAIS, 51 , 16471, , CARLOS SILVA DE SOUZA, ASSISTENTE LEGISLATIVO, 42 , 18099, , CARLOS SOARES CRUZ, MOTORISTA, 52,5 , 04088, , CARLOS WAGNER RIBEIRO GOMES, AUXILIAR DE SERVIÇOS GERAIS, 79 , 20954, , CARLOS ZICO DA COSTA SILVA, ASSISTENTE LEGISLATIVO, 43 , 20671, , CARLUCIA DE JESUS BRITO, AUXILIAR LEGISLATIVO, 40,5 , 02237, , CARLUCIA DOS SANTOS CARVALHO, ASSISTENTE LEGISLATIVO, 27 , 19620, , CARLUCIO DOS SANTOS CARVALHO, ASSISTENTE LEGISLATIVO, 27 , 03671, , CARMELITA ALVES DA SILVA, AUXILIAR LEGISLATIVO, 32 , 03471, , CARMEM LOPES DA SILVA, ASSISTENTE LEGISLATIVO, 77 , 10202, DEF, CARMEM SILVIA DA SILVA E SILVA, TELEFONISTA, 38,5 , 04676, , CARMINA DUARTE DE SOUZA, AUXILIAR DE SERVIÇOS GERAIS, 59 , 21397, , CARMINHA PEREIRA SILVA, TELEFONISTA, 54,5 , 06994, , CAROL OLIVEIRA GOMES, AUXILIAR LEGISLATIVO, 0 , 02473, , CAROLINA ADRIANA CRUZ, TELEFONISTA, 0 , 09643, , CAROLINA DIAS ROCHA, AUXILIAR DE SERVIÇOS GERAIS, 63 , 06963, , CAROLINA GEORGIA COELHO DE LUNA, ASSISTENTE LEGISLATIVO, 48 , 22331, , CAROLINE DA SILVA BESSA, ASSISTENTE LEGISLATIVO, 62 , 07273, , CAROLINE DAMASCENO SARRAFF, ASSISTENTE LEGISLATIVO, 38 , 04022, , CAROLINE GOMES COELHO NASCIMENTO, ASSISTENTE LEGISLATIVO, 37 , 21641, , CAROLINE MARQUES TRAVASSOS, AUXILIAR LEGISLATIVO, 60,5 , 02590, , CARPEGIANE SUDARTO SOUSA, AUXILIAR DE SERVIÇOS GERAIS, 53,5 , 02621, , CASSANDRA CEZARIO OLIVEIRA, ASSISTENTE LEGISLATIVO, 27 , 26496, , CÁSSIA DA SILVA BEZERRA, ASSISTENTE LEGISLATIVO, 36 , 32192, , CASSIA LAURENTINO MAIA, AUXILIAR LEGISLATIVO, 37 , 06066, , CASSIA LIMA DA SILVA, TELEFONISTA, 17,5 , 08602, , CASSIA NATHALIA ALVES DIAS, TELEFONISTA, 75 , 08606, , CASSIA NATHALIA ALVES DIAS, ASSISTENTE LEGISLATIVO, 49 , 09767, , CÁSSIA REGINA ZAMBONIN, AUXILIAR LEGISLATIVO, 65 , 10271, , CASSIA SOUSA DA CUNHA, AUXILIAR DE SERVIÇOS GERAIS, 42 , 24320, , CASSIANO GLAUCO FLAUZINO, ASSISTENTE LEGISLATIVO, 37 , 30928, , CASTRO ALVES MELO DE MAGALHAES, AUXILIAR LEGISLATIVO, 0 , 30924, , CASTRO ALVES MELO DE MAGALHAES, ASSISTENTE LEGISLATIVO, 37 , 24556, , CASTRO EMANUEL BARRETO DE MAGALHAES, ASSISTENTE LEGISLATIVO, 42 , 05088, , CATARINA DE SA RODRIGUES, TELEFONISTA, 46,5 , 16130, , CATARINA DURAES VILA NOVA, ASSISTENTE LEGISLATIVO, 54 , 07252, , CATARINA MAIAMI DO NASCIMENTO FO^ AUXILIAR LEGISLATIVO, 68 , 05293, , CATHARINE MORAIS MOTA, TELEFONISTA, 42,5 , 10077, , CATHYA PEREIRA DE SIQUEIRA, AUXILIAR LE ATIVO, 43 , 08014, , CATIA CILENE ROCHA GONÇALVES, TELEFONISTA, 41 , 00802, , CATIURCIA DA ROCHA VIANA, AUXILIAR LEGISLATIVO, 34 , 09597, , CAUBY DE SOUZA ANDRADE, AUXILIAR LEGISLATIVO, 40 , 06789, , CAUDOMIR DE SOUSA E SOUSA, MOTORISTA, 65 , 25303, , CAYO CEZAR DUTRA, ASSISTENTE LEGISLATIVO, 75 , 10371, , CEANE VIEIRA COSTA, AUXILIAR LEGISLATIVO, 51,5 , 21824, , CECILIA LEANDRO FERREIRA, AUXILIAR DE SERVIÇOS GERAIS, 46,5 , 06932, , CELI JANE FARIAS DE MENEZES, TELEFONISTA, 40 , 09073, , CÉLIA AUGUSTA DA SILVA MOTA, AUXILIAR DE SERVIÇOS GERAIS, 58 , 21736, , CELIA DA COSTA ERICEIRA, ASSISTENTE LEGISLATIVO, 60 , 02837, , CÉLIA LEANDRO FERREIRA, AUXILIAR DE SERVIÇOS GERAIS, 40,5 , 03302, , CELIA MACHADO DE OLIVEIRA, TELEFONISTA, 56,5 , 02630, , CELIA MORAIS DE FRANCA, AUXILIAR DE SERVIÇOS GERAIS, 46 , 02171, , CELIA RITA ARTICLINO SERAFIM, TELEFONISTA, 42,5 , 06786, , CELIANNE MARQUES FARIAS, ASSISTENTE LEGISLATIVO, 26 , 14117, , CELIJANE FERREIRA ARAUJO, ASSISTENTE LEGISLATIVO, 46 , 06269, , CELINEIDE DE ARAUJO DE LIMA, TELEFONISTA, 63,5 , 04613, , CELINO JUVENCIO RIBEIRO PEREIRA JUNIOR, ASSISTENTE LEGISLATIVO, 43 , 04491, , CELMA BARBOSA DA SILVA, AUXILIAR LEGISLATIVO, 42,5 , 08761, , CELMA OLIVEIRA VELOSO, AUXILIAR LEGISLATIVO, 73,5 , 26832, , CELMA SILVA DE CALDAS, AUXILIAR DE SERVIÇOS GERAIS, 65 , 03597, , CELSO ANTONIO PAULO DA SILVA, AUXILIAR DE SERVIÇOS GERAIS, 0 , 15609, , CELSO HENRIQUE VIEIRA DE LIMA, ASSISTENTE LEGISLATIVO, 40 , 06286, , CELSO JOSE AMORIM CÂMARA, AUXILIAR DE SERVIÇOS GERAIS, 41 , 01880, , CELSO LUCAS CHRIST, AUXILIAR LEGISLATIVO, 40 , 05633, , CELSO LUIZ DA ROCHA LACERDA, AUXILIAR LEGISLATIVO, 28,5 , 06295, , CELSO RIBEIRO BRITO, AUXILIAR DE SERVIÇOS GERAIS, 50,5 , 17268, , CELY RODRIGUES EDA, AUXILIAR LEGISLATIVO, 0 , 26184, , CEMAI PROWLL LITLE, AUXILIAR DE SERVIÇOS GERAIS, 63,5 , 04108, , CERES JANE PEREIRA COELHO, AUXILIAR LEGISLATIVO, 38 , 03971, , CESAR AITON BURGER BUSS, AUXILIAR LEGISLATIVO, 45,5 , 08797, , CESAR ALEXANDRE VIEIRA MARTINS, AUXILIAR LEGISLATIVO, 45,5 , 10082, , CHAIENNE SAMPAIO PEIXOTO, AUXILIAR DE SERVIÇOS GERAIS, 42 , 03153, , CHAINE SILVA VERISSIMO, AUXILIAR LEGISLATIVO, 0 , 27798, , CHAIRAN JORGE CUNHA SERRA, ASSISTENTE LEGISLATIVO, 27 , 21409, , CHAIRO ERLAN CUNHA SERRA, AUXILIAR LEGISLATIVO, 31,5 , 05681, , CHARLES CAMPOS DA CRUZ, ASSISTENTE LEGISLATIVO, 0 , 05599, , CHARLES DIAS DOS SANTOS, MOTORISTA, 79,5 , 03826, , CHARLES GOMES DA COSTA, ASSISTENTE LEGISLATIVO, 33 , 23180, , CHARLES LIMA DA SILVA, AUXILIAR DE SERVIÇOS GERAIS, 79 , 09046, , CHARLES LOPES SOARES, AUXILIAR DE SERVIÇOS GERAIS, 52 , 10251, , CHARLES MADEIRA DO NASCIMENTO, MOTORISTA, 79,5 , 05574, , CHARLES NASCIMENTO BRASHE, ASSISTENTE LEGISLATIVO, 39 , 25410, , CHARLES NOBREGA TORRES, AUXILIAR LEGISLATIVO, 32 , 25319, , CHARLES RODRIGUES DE OLIVEIRA, MOTORISTA, 69 , 06716, , CHEILA CATIA CAMELO DE MELO, AUXILIAR DE SERVIÇOS GERAIS, 59 , 23316, , CHEILA RIBEIRO ALVES, TELEFONISTA, 72 , 03036, , CHELYAN LENNON BATISTA DA SILVA, AUXILIAR LEGISLATIVO, 62,5 , 00210, , CHERRY ANN MANN, AUXILIAR LEGISLATIVO, 31,5 , 08130, , CHRISTIANE THOMAZELLI PIZA, ASSISTENTE LEGISLATIVO, 27 , 04477, , CHRISTINE TEIXEIRA VIEIRA, ASSISTENTE LEGISLATIVO, 29 , 01142, , CHRISTOPHER COSTA MOTA, AUXILIAR LEGISLATIVO, 0 , 05551, , CHRYSTIANNY SAID DIAS, ASSISTENTE LEGISLATIVO, 34 , 04051, , CIBELLE MOTA LEITAO PEREIRA, ASSISTENTE LEGISLATIVO, 0 , 10277, , CICERA CHAVES OLIVEIRA, TELEFONISTA, 0 , 24326, , CICERA GOMES NOBREGA, AUXILIAR LEGISLATIVO, 51,5 , 00816, , CICERA SILVA OLIVEIRA, AUXILIAR DE SERVIÇOS GERAIS, 51,5 , 00086, , CICERA SOUSA DAS CHAGAS, TELEFONISTA, 67 , 09228, , CICERO BALDUINO GALVINO , AUXILIAR LEGISLATIVO, 30,5 , 17532, , CICERO DE SOUZA LIMA, AUXILIAR DE SERVIÇOS GERAIS, 58,5 , 07009, , CICERO JANIO TAVARES DE LUNA, MOTORISTA, 68 , 25560, , CICERO LIMA DA SILVA, AUXILIAR DE SERVIÇOS GERAIS, 76,5 , 08002, , CICERO LIMA FERREIRA, MOTORISTA, 66 , 06344, , CICERO MAGALHAES DA SILVA, AUXILIAR LEGISLATIVO, 34,5 , 06467, , CICERO PEREIRA DE CARVALHO, AUXILIAR LEGISLATIVO, 41 , 20075, , CICERO RONEITON SOBRINHO FE, AUXILIAR DE SERVIÇOS GERAIS, 72 , 02504, , CICERO VICENTE PEREIRA JUNIOR, ASSISTENTE LEGISLATIVO, 28 , 18352, , CILENE PEREIRA LIMA, AUXILIAR DE SERVIÇOS GERAIS, 37,5 , 24925, , CILENI PINTO LIMA, ASSISTENTE LEGISLATIVO, 28 , 03822, , CILIOMAR GOMES, AUXILIAR DE SERVIÇOS GERAIS, 39,5 , 09519, , CINTHIA MAGALHAES DE OLIVEIRA, AUXILIAR DE SERVIÇOS GERAIS, 46 , 00980, , CINTHIA SANTOS DE AQUINO REIS, AUXILIAR LEGISLATIVO, 40 , 27592, , CINTHIA SOUSA SANTOS, AUXILIAR DE SERVIÇOS GERAIS, 52,5 , 08855, , CINTHYA COSME DE SOUSA, AUXILIAR LEGISLATIVO, 49 , 05365, , CINTHYA REGINA PINHEIRO, AUXILIAR LEGISLATIVO, 77 , 05741, , CINTIA BASSO DUTRA,

AUXILIAR LEGISLATIVO, 71 , 01228, , CINTIA CAVALCANTE DE SOUZA, AUXILIAR LEGISLATIVO, 0 , 24530, , CÍNTIA LIMA DA ROCHA, AUXILIAR LEGISLATIVO, 57 , 02242, , CINTIA REBOUCAS HERCULANO, ASSISTENTE LEGISLATIVO, 23 , 09397, , CINTIA SILVA DE OLIVEIRA, AUXILIAR DE SERVIÇOS GERAIS, 43 , 04128, , CINYRA MACIEL ALCANTARA, TELEFONISTA, 71 , 09753, , CIRENE ROQUE DE OLIVEIRA, AUXILIAR LEGISLATIVO, 36,5 , 05921, , CIRIA RIBEIRO DA SILVA, AUXILIAR DE SERVIÇOS GERAIS, 54,5 , 02683, , CIRO DO SANTOS, AUXILIAR DE SERVIÇOS GERAIS, 71 , 06216, , CLADEILSON SOUSA OLIVEIRA, ASSISTENTE LEGISLATIVO, 68 , 31272, , CLAIDE DIAS SANTOS, TELEFONISTA, 45,5 , 03058, , CLARA SIMONE GOMES MAIA, TELEFONISTA, 58,5 , 16603, , CLAREANA SANTOS DA SILVA, AUXILIAR LEGISLATIVO, 43 , 20629, , CLARIANE LIMA DOS SANTOS, ASSISTENTE LEGISLATIVO, 19 , 05704, , CLARICE DAIANNY DE SOUSA, AUXILIAR LEGISLATIVO, 76 , 05950, , CLARICE FLORES PEREIRA, ASSISTENTE LEGISLATIVO, 49 , 05544, , CLARICE MIGLIORINI, AUXILIAR LEGISLATIVO, 36,5 , 04385, , CLARICE VASCONCELOS PEREIRA, AUXILIAR DE SERVIÇOS GERAIS, 48 , 05141, , CLARK MARCEL MENDES DE SOUZA CRUZ, AUXILIAR LEGISLATIVO, 41,5 , 04661, , CLAUCIA BALBINO ASSUNÇAO, AUXILIAR LEGISLATIVO, 33,5 , 05688, , CLAUCIONES DO NASCIMENTO SALDANHA, MOTORISTA, 51 , 26058, , CLAUDEMIR DA SILVA PRAIA, MOTORISTA, 67 , 10383, , CLAUDEMIR FEITOSA SILVA, ASSISTENTE LEGISLATIVO, 62 , 09574, , CLAUDENE COELHO LIMA, TELEFONISTA, 41 , 25340, , CLAUDENÊ CORDEIRO DUARTE, AUXILIAR LEGISLATIVO, 47 , 08744, , CLAUDENICIA VIANA DA COSTA, AUXILIAR LEGISLATIVO, 0 , 29915, , CLAUDENIR SILVA MELEIRO, TELEFONISTA, 64,5 , 08004, , CLAUDETE DA SILVA DOS SANTOS, ASSISTENTE LEGISLATIVO, 57 , 31182, , CLAUDETE SANTOS SILVA, TELEFONISTA, 68,5 , 10025, , CLAUDETE SOUZA DE OLIVEIRA, TELEFONISTA, 45,5 , 10268, , CLAUDIA ALESSANDRA BORGES DA FONSECA, TELEFONISTA, 62 , 02811, , CLAUDIA ANDRADE DE SOUZA, AUXILIAR LEGISLATIVO, 45 , 06430, , CLAUDIA BOMFIM RIBEIRO, TELEFONISTA, 48,5 , 30826, , CLAUDIA BRASIL DA SILVA, ASSISTENTE LEGISLATIVO, 41 , 03247, , CLAUDIA CHAGAS DE SOUZA, AUXILIAR LEGISLATIVO, 26 , 02812, , CLAUDIA CONCEICAO OLIVEIRA, TELEFONISTA, 57 , 09099, , CLÁUDIA CRISTINA ISITA COSTA, AUXILIAR DE SERVIÇOS GERAIS, 37 , 06318, , CLAUDIA CRISTINA MENDES FURTADO, TELEFONISTA, 49,5 , 26443, , CLAUDIA DA SILVA BORGES, AUXILIAR DE SERVIÇOS GERAIS, 0 , 26107, , CLAUDIA DA SILVA PRAIA, TELEFONISTA, 53,5 , 26332, , CLAUDIA DAIANE VIEIRA PINHO, TELEFONISTA, 77 , 10138, , CLAUDIA ESTER SOARES FAVELA, AUXILIAR LEGISLATIVO, 0 , 06355, , CLÁUDIA LOPES RIBEIRO, ASSISTENTE LEGISLATIVO, 35 , 16292, , CLAUDIA LUZIA DE OLIVEIRA, AUXILIAR LEGISLATIVO, 26 , 24203, , CLAUDIA MARIA ALVES DE SÁ, AUXILIAR LEGISLATIVO, 55,5 , 08113, , CLAUDIA MARIA SOUSA DA SILVA, TELEFONISTA, 58 , 04101, , CLAUDIA MARIA TOME DA SILVA, AUXILIAR DE SERVIÇOS GERAIS, 56 , 17651, , CLAUDIA OLIVEIRA DA SILVA, ASSISTENTE LEGISLATIVO, 30 , 08945, , CLAUDIA PEREIRA DA COSTA, TELEFONISTA, 55 , 06457, , CLAUDIA REGIANE COSTA PINTO, TELEFONISTA, 52 , 06445, , CLAUDIA REGINA OLIVEIRA BATISTA, ASSISTENTE LEGISLATIVO, 33 , 09382, , CLAUDIA REGO SILVA, AUXILIAR DE SERVIÇOS GERAIS, 43,5 , 16816, , CLAUDIA REIS DE ARAUJO, AUXILIAR DE SERVIÇOS GERAIS, 59,5 , 06703, , CLAUDIA ROBERTA DE OLIVEIRA CRUZ, AUXILIAR DE SERVIÇOS GERAIS, 44 , 09536, , CLÁUDIA SILVA DE VASCONCELOS, AUXILIAR DE SERVIÇOS GERAIS, 34,5 , 18522, , CLAUDIA SILVESTRE DA SILVA, ASSISTENTE LEGISLATIVO, 0 , 13780, , CLAUDIANE MARTINS SILVA, AUXILIAR LEGISLATIVO, 45,5 , 06466, , CLAUDIANE MONTEIRO LIMA, TELEFONISTA, 36,5 , 06048, , CLAUDIANE MORENO MARTINS, ASSISTENTE LEGISLATIVO, 0 , 06030, , CLAUDIANE SOUZA MONTEIRO, AUXILIAR DE SERVIÇOS GERAIS, 51 , 08015, , CLAUDIELE SUELLEN PEREIRA DE SOUZA, AUXILIAR DE SERVIÇOS GERAIS, 66,5 , 19306, , CLAUDIMARA APARECIDA COQUEIRO, AUXILIAR DE SERVIÇOS GERAIS, 40,5 , 09537, , CLAUDINEI DA SILVA BARBOSA, AUXILIAR DE SERVIÇOS GERAIS, 0 , 09970, , CLAUDINEI SANTOS DA SILVA, AU[illegible]AR LEGISLATIVO, 79,5 , 17131, , CLAUDINO LEITE DE SOUZA, MOTORISTA, 47,5 , 06305, , CLAUDIO DA SILVA BARROS, AUXILIAR DE SE[illegible]OS GERAIS, 54,5 , 27543, , CLAUDIO DE FREITAS SOUZA, AUXILIAR DE SERVIÇOS GERAIS, 66,5 , 01248, , CLAUDIO GOMES CARNEIRO, ASSISTENTE LEGISLATIVO, 24 , 31301, , CLAUDIO MARINHO DA SILVA, MOTORISTA, 43 , 15323, , CLAUDIO SOUZA DA SILVA JUNIOR, AUXILIAR LEGISLATIVO, 86,5 , 04144, , CLAUDIONOR EDSON TOME DA SILVA, AUXILIAR DE SERVIÇOS GERAIS, 54 , 30323, , CLAUDIVAN PAULO DE CARVALHO, AUXILIAR DE SERVIÇOS GERAIS, 69 , 29072, , CLAYTON LIMA RODRIGUES, AUXILIAR LEGISLATIVO, 61 , 02536, , CLEANE DA SILVA MENDES, AUXILIAR DE SERVIÇOS GERAIS, 63,5 , 04824, , CLEANE MEDEIROS SAMPAIO, TELEFONISTA, 62,5 , 04218, , CLEANGELA MARQUES DO NASCIMENTO, AUXILIAR DE SERVIÇOS GERAIS, 43 , 07590, , CLEANI LIRA MACEDO, ASSISTENTE LEGISLATIVO, 11 , 00124, , CLEBER ARAUJO PIMENTEL, ASSISTENTE LEGISLATIVO, 23 , 00575, , CLEBERSON CARVALHO SILVA, AUXILIAR LEGISLATIVO, 31,5 , 00085, , CLEBIOMAR PEREIRA RIBEIRO, TELEFONISTA, 74,5 , 26173, , CLEDIA PEREIRA MARTINS, ASSISTENTE LEGISLATIVO, 30 , 00238, , CLEDILSON FELIPE ABREU, ASSISTENTE LEGISLATIVO, 24 , 21519, , CLEDLENE SILVA FERNANDES DE SOUZA, ASSISTENTE LEGISLATIVO, 33 , 26635, , CLEDSON ALVES DE MACEDO, ASSISTENTE LEGISLATIVO, 62 , 28959, , CLEDSON CARLOS DA SILVA MAGALHAES, AUXILIAR LEGISLATIVO, 40 , 06210, , CLEDSON SILVA COSTA, MOTORISTA, 54,5 , 06380, , CLEDSON SOARES COSTA, MOTORISTA, 54,5 , 03595, , CLEI RANDERSON TOMAZ CARNEIRO, AUXILIAR DE SERVIÇOS GERAIS, 54,5 , 03400, , CLEIA ALICE MORAIS DA SILVA, AUXILIAR LEGISLATIVO, 0 , 18275, , CLEIA MARQUES FEITOSA MENDOÇA, AUXILIAR DE SERVIÇOS GERAIS, 54,5 , 04046, , CLEIBIO MONTEIRO LIMA, MOTORISTA, 51 , 09201, , CLEIBY PEREIRA SILVA, MOTORISTA, 31,5 , 24400, , CLEICE MENDONCA DA SILVA, ASSISTENTE LEGISLATIVO, 62 , 04615, , CLEICIANE AUGUSTA NOBRE, AUXILIAR DE SERVIÇOS GERAIS, 64,5 , 03044, , CLEICIANE DA SILVA SOUZA, AUXILIAR LEGISLATIVO, 0 , 07960, , CLEIDE COELHO FERNANDES, AUXILIAR LEGISLATIVO, 46 , 06611, , CLEIDE LEITE DA SILVA, TELEFONISTA, 0 , 08617, , CLEIDELENE LIMA RODRIGUES, AUXILIAR LEGISLATIVO, 64 , 23530, , CLEIDENEUZA SIMPLICIO, AUXILIAR DE SERVIÇOS GERAIS, 39,5 , 29997, , CLEIDIANE ALVES DA SILVA, ASSISTENTE LEGISLATIVO, 45 , 08841, , CLEIDIANE PEREIRA DA SILVA, AUXILIAR LEGISLATIVO, 53 , 09305, , CLEIDIANE SILVA DO VALE, TELEFONISTA, 45,5 , 16874, , CLEIDIOMAR DOS SANTOS VIEIRA, AUXILIAR DE SERVIÇOS GERAIS, 51,5 , 29460, , CLEIDSON FRANCISCO PIRES OLIVEIRA, ASSISTENTE LEGISLATIVO, 27 , 09339, , CLEILSON DE SOUZA DA COSTA, AUXILIAR DE SERVIÇOS GERAIS, 37 , 24133, , CLEILTON DA SILVA LIMA, ASSISTENTE LEGISLATIVO, 21 , 03913, , CLEISON RIBEIRO MONTEIRO, AUXILIAR LEGISLATIVO, 0 , 04410, , CLEITON DE SOUZA CARNEIRO, AUXILIAR LEGISLATIVO, 0 , 28216, , CLEITON DO NASCIMENTO SILVA, AUXILIAR LEGISLATIVO, 31,5 , 10113, , CLEITON SILVA DE ARAUJO, MOTORISTA, 43 , 22919, , CLEIVE PEREIRA DOS SANTOS, AUXILIAR DE SERVIÇOS GERAIS, 49 , 29666, , CLEIZER DA SILVA CASTRO, MOTORISTA, 0 , 28189, , CLEMILDA DE CARVALHO COSTA, AUXILIAR LEGISLATIVO, 52 , 08995, , CLEMILDA SILVA VERAS, TELEFONISTA, 52,5 , 21507, , CLEMILTON SILVA SERRÃO, AUXILIAR DE SERVIÇOS GERAIS, 61 , 02846, , CLEMILZA MEGIAS GUEDES, AUXILIAR LEGISLATIVO, 42,5 , 07229, , CLENEIDE DE OLIVEIRA NASCIMENTO DA ROSA, ASSISTENTE LEGISLATIVO, 0 , 21318, , CLENERSON ALVES DA SILVA, ASSISTENTE LEGISLATIVO, 44 , 02844, , CLENILDA MEGIAS GUEDES, TELEFONISTA, 71,5 , 30511, , CLENILSON SILVA SOUSA, AUXILIAR LEGISLATIVO, 68,5 , 09729, , CLENISSON DIEGO DE ALMEIDA, AUXILIAR DE SERVIÇOS GERAIS, 53 , 25619, , CLEOCIMAR GAMA ALMEIDA, AUXILIAR DE SERVIÇOS GERAIS, 56 , 26910, , CLEC[illegible]AR RIBEIRO CASTRO, TELEFONISTA, 60 , 17474, , CLEOCIMARA DE OLIVEIRA MESSIAS, AUXILIAR LEGISLATIVO, 0 , 05835, , CLEODOMARA CASTRO GOMES, TELEFONISTA, 0 , 06723, , CLEOMA LIMA DA SILVA, TELEFONISTA, 49 , 29698, , CLEOMAIRA VIEIRA, AUXILIAR DE SERVIÇOS GERAIS, 68,5 , 07607, , CLEOMAR BUENO BRAGA, ASSISTENTE LEGISLATIVO, 28 , 09913, , CLEOMAR DA SILVA, AUXILIAR LEGISLATIVO, 0 , 25456, , CLEOMILTA DA SILVA PEIXOTO, ASSISTENTE LEGISLATIVO, 42 , 03714, , CLEOMIRA DA SILVA CORREIA, AUXILIAR DE SERVIÇOS GERAIS, 46 , 03128, , CLEONICE DO NASCIMENTO SALDANHA, TELEFONISTA, 62,5 , 07623, , CLEONICE MATOS DE SOUSA, AUXILIAR DE SERVIÇOS GERAIS, 34 , 10471, , CLERISMAR FONSECA PEREIRA, AUXILIAR DE SERVIÇOS GERAIS, 45 , 24672, , CLESSI GUIMARAES DE MEDEIROS, AUXILIAR DE SERVIÇOS GERAIS, 45 , 00425, , CLEUCIANE DA SILVA E SILVA, TELEFONISTA, 45,5 , 21238, , CLEUDIMAR ARAUJO OLIVEIRA, AUXILIAR LEGISLATIVO, 0 , 16940, , CLEUDIOMAR DA SILVA FERREIRA, AUXILIAR DE SERVIÇOS GERAIS, 37 , 05162, , CLEUMA SOUSA GONCALVES, TELEFONISTA, 46,5 , 29890, , CLEUTON MENDES DA SILVA, ASSISTENTE LEGISLATIVO, 41 , 27705, , CLEUTONVANDO NUNES PINTO, AUXILIAR LEGISLATIVO, 28 , 25751, , CLEVERTTON ARAUJO FALCAO, AUXILIAR LEGISLATIVO, 37,5 , 17804, , CLEYCIANE REGINA DE PINHO SANTOS, AUXILIAR DE SERVIÇOS GERAIS, 59,5 , 06856, , CLEYDSON SILVA DOS SANTOS, AUXILIAR LEGISLATIVO, 25 , 24083, , CLEYDSON SOARES DA SILVA, MOTORISTA, 65 , 27491, , CLEYDSON VIANA DE PAIVA, ASSISTENTE LEGISLATIVO, 34 , 13641, , CLEYMERSON PATRICIO BRITO, AUXILIAR DE SERVIÇOS GERAIS, 33 , 03168, , CLEYTON DE SOUZA MOTA, MOTORISTA, 65,5 , 10403, , CLEZIA DE PAULA COSTA, ASSISTENTE LEGISLATIVO, 55 , 10502, , CLÉZIO CORREA CASTRO, MOTORISTA, 36,5 , 09962, , CLIDEMAR BARBOSA ARAUJO, AUXILIAR DE SERVIÇOS GERAIS, 52 , 02639, DEF, CLODOALDO MONTEIRO LIMA, ASSISTENTE LEGISLATIVO, 63 , 10026, , CLORES FRANCISCA GOMES DO NASCIMENTO, TELEFONISTA, 71,5 , 27319, , CLOTENIR FABRICIO ALMEIDA MAIA, MOTORISTA, 65 , 26520, , CLOVES NEVES DA PAZ, AUXILIAR DE SERVIÇOS GERAIS, 42,5 , 25577, , CLOVIS ARAUJO DE OLIVEIRA NETO, AUXILIAR LEGISLATIVO, 80,5 , 09987, , CLOVIS GONÇALVES DE OLIVEIRA, AUXILIAR DE SERVIÇOS GERAIS, 41 , 05517, , CONCEICAO DA SILVA PEIXOTO RODRIGUES, AUXILIAR LEGISLATIVO, 0 , 32315, , CONCEIÇAO DE MARIA ARAUJO FONTENELE, TELEFONISTA, 83,5 , 03452, , CONCEIÇAO DE MARIA CORRÉA DA PENHA, AUXILIAR LEGISLATIVO, 45,5 , 14699, , CONCEICAO DOS SANTOS NEVES, AUXILIAR LEGISLATIVO, 39,5 , 06504, , CONCEICAO NOBREGA LIMA, AUXILIAR LEGISLATIVO, 42,5 , 30793, , CONRADO RIBEIRO DE CARVALHO, ASSISTENTE LEGISLATIVO, 0 , 22508, , CONSOLATA NOBREGA DA SILVA, AUXILIAR DE SERVIÇOS GERAIS, 42 , 03437, , CONSUELEM DA SILVA SARMENTO, ASSISTENTE LEGISLATIVO, 35 , 02145, , CORINA WINTER, TELEFONISTA, 49 , 09630, , COSME CEZAR DE SENA BARBOSA, ASSISTENTE LEGISLATIVO, 34 , 08272, , COSME DERÉJANE VIANA, AUXILIAR LEGISLATIVO, 52,5 , 06203, , COSMO ALVES DA SILVA, AUXILIAR DE SERVIÇOS GERAIS, 42,5 , 05604, , CREMILDO JAQUES DE OLIVEIRA , MOTORISTA, 45 , 08187, , CREVELÂNDIA VIANA DO VALE, AUXILIAR LEGISLATIVO, 60,5 , 05505, , CRISCILA DE JESUS GOMES CARNEIRO, TELEFONISTA, 53,5 , 10467, , CRISCIONE GAMA DE OLIVEIRA , AUXILIAR LEGISLATIVO, 82,5 , 04004, , CRISLEY FRANCO DE ARAUJO, TELEFONISTA, 50,5 , 02535, , CRISSIANNE SARA BARBOSA SOUZA FERREIRA, ASSISTENTE LEGISLATIVO, 42 , 02457, , CRISTHIAN ROBERTO ARALDI, ASSISTENTE LEGISLATIVO, 53 , 07106, , CRISTHIANE FERREIRA DE SOUSA, AUXILIAR DE SERVIÇOS GERAIS, 46,5 , 04792, , CRISTIAN MARTINES DE ARAÚJO, AUXILIAR DE SERVIÇOS GERAIS, 31 , 02026, , CRISTIAN DOS SANTOS CARNEIROS, AUXILIAR LEGISLATIVO, 46 , 03677, , CRISTIAN NASCIMENTO DA SILVA, ASSISTENTE LEGISLATIVO, 31 , 28990, , CRISTIANA DE NAZARE CATETE, AUXILIAR LEGISLATIVO, 48 , 27606, , CRISTIANA SANTOS DA SILVA, AUXILIAR DE SERVIÇOS GERAIS, 57,5 , 06927, , CRISTIANE ALEXSANDRA SOBRAL CARDOSO, AUXILIAR LEGISLATIVO, 28,5 , 10558, , CRISTIANE APARECIDA DA SILVA PEREIRA, AUXILIAR LEGISLATIVO, 0 , 30619, , CRISTIANE ARAUJO DOS SANTOS, ASSISTENTE LEGISLATIVO, 22 , 10124, , CRISTIANE COELHO DA SILVA, AUXILIAR LEGISLATIVO, 31 , 21344, , CRISTIANE CRUZ SILVA, AUXILIAR LEGISLATIVO, 54,5 , 05402, , CRISTIANE DA CONCEIÇÃO, AUXILIAR LEGISLATIVO, 77 , 30498, , CRISTIANE DE ANDRADE PINA, ASSISTENTE LEGISLATIVO, 41 , 04810, , CRISTIANE DE SOUSA GOMES, ASSISTENTE LEGISLATIVO, 32 , 30248, , CRISTIANE DO PRADO SILVANO, ASSISTENTE LEGISLATIVO, 27 , 00239, , CRISTIANE DOS SANTOS CARNEIROS, AUXILIAR LEGISLATIVO, 59,5 , 23966, , CRISTIANE FERREIRA DA CONCEIÇAO, AUXILIAR DE SERVIÇOS GERAIS, 31,5

, 04284, , CRISTIANE MAIA CARDOSO, TELEFONISTA, 33 , 07795, , CRISTIANE MARIA DA SILVA COSTA, ASSISTENTE LEGISLATIVO, 41 , 08481, , CRISTIANE MOREIRA ALVES, AUXILIAR LEGISLATIVO, 31 , 06384, , CRISTIANE OLIVEIRA ROCHA, AUXILIAR DE SERVIÇOS GERAIS, 0 , 08384, , CRISTIANE PEDROSA ALVES, ASSISTENTE LEGISLATIVO, 73 , 23674, , CRISTIANE SOARES DE CASTRO, ASSISTENTE LEGISLATIVO, 44 , 28552, , CRISTIANE SOUZA DO NASCIMENTO, ASSISTENTE LEGISLATIVO, 0 , 06294, , CRISTIANE VALERIA PEREIRA RODRIGUES MAGALHAES, ASSISTENTE LEGISLATIVO, 41 , 02778, , CRISTIANO ALVES DA SILVA NETO, AUXILIAR DE SERVIÇOS GERAIS, 42,5 , 28477, , CRISTIANO BEZERRA MOTA, AUXILIAR LEGISLATIVO, 46 , 09101, , CRISTIANO BURITI DOS SANTOS, AUXILIAR LEGISLATIVO, 46 , 25429, , CRISTIANO DA SILVA LOPES, AUXILIAR LEGISLATIVO, 40,5 , 17562, , CRISTIANO DO NASCIMENTO FREITAS, AUXILIAR LEGISLATIVO, 33,5 , 26914, , CRISTIANO NOBRE CHAVES, ASSISTENTE LEGISLATIVO, 23 , 20853, , CRISTINA ALVES PIMENTA SILVA, AUXILIAR DE SERVIÇOS GERAIS, 56,5 , 05687, , CRISTINA DA SILVA BEZERRA, ASSISTENTE LEGISLATIVO, 40 , 01247, , CRISTINA GOMES CARNEIRO, ASSISTENTE LEGISLATIVO, 28 , 31251, , CRISTINA LIRA DA SILVA, ASSISTENTE LEGISLATIVO, 0 , 10130, , CRISTINA NETA PEREIRA, TELEFONISTA, 57 , 03898, , CRISTINA NORONHA DE SOUZA, ASSISTENTE LEGISLATIVO, 29 , 02858, , CRISTINA PEREIRA GOLVEIA, AUXILIAR LEGISLATIVO, 40 , 15912, , CRISTINE DA CUNHA NASCIMENTO, ASSISTENTE LEGISLATIVO, 44 , 21215, , CRISTOVAM DE ARAUJO SILVA, AUXILIAR DE SERVIÇOS GERAIS, 44 , 23209, , CRISTOVAO DA SILVA SANTOS, MOTORISTA, 50 , 08820, , CRISTOVAO MANOEL ATKINSON, AUXILIAR LEGISLATIVO, 17,5 , 05397, , CRYSTIANE SIQUEIRA SILVA, TELEFONISTA, 49 , 09791, , CYRO JOSE MELO DE ARAUJO COELHO, ASSISTENTE LEGISLATIVO, 45 , 29071, , DAGILZO DUARTE GALUCIO , AUXILIAR DE SERVIÇOS GERAIS, 74 , 06812, , DAGMAR BENEDETTI PEREIRA, ASSISTENTE LEGISLATIVO, 0 , 07683, , DAGMO ROBERTO DIAS COSTA FILHO, AUXILIAR DE SERVIÇOS GERAIS, 59,5 , 26823, , DAIANA FREIRE DE CALDAS, AUXILIAR DE SERVIÇOS GERAIS, 77,5 , 27573, , DAIANA LIMA DA SILVA, TELEFONISTA, 48 , 06555, , DAIANA ROSS VERAS PEREIRA, AUXILIAR LEGISLATIVO, 45,5 , 10220, , DAIANA TORREIAS GONÇALVES, AUXILIAR LEGISLATIVO, 0 , 10109, , DAIANE ARAUJO ALMEIDA, ASSISTENTE LEGISLATIVO, 31 , 03627, , DAIANE CAROLINE MARION , ASSISTENTE LEGISLATIVO, 47 , 08069, , DAIANE COSTA DOS SANTOS, TELEFONISTA, 57,5 , 27305, , DAIANE DA SILVA MAIA, AUXILIAR DE SERVIÇOS GERAIS, 46 , 23958, , DAIANE LOPES RODRIGUES, AUXILIAR LEGISLATIVO, 0 , 09432, , DAIANE RODRIGUES SILVA, AUXILIAR DE SERVIÇOS GERAIS, 55,5 , 04815, , DAIANI CHAVES DE MACEDO, AUXILIAR LEGISLATIVO, 46 , 27159, , DALIANE FONTES DA SILVA, TELEFONISTA, 60 , 04989, , DALILA FRANCA BARBOSA, TELEFONISTA, 0 , 02211, , DALILA GUIMARAES DE MEDEIROS, AUXILIAR DE SERVIÇOS GERAIS, 46,5 , 01182, , DALILA SOUSA VELOSO, TELEFONISTA, 46 , 04659, , DALMO JOSÉ ESTEVÃO DOS SANTOS, MOTORISTA, 40,5 , 09248, , DALMO SILVA MENDES, AUXILIAR LEGISLATIVO, 61 , 08293, , DALSIRENE SANTOS MATOS, AUXILIAR LEGISLATIVO, 0 , 06176, , DALVA DEZIDERIO , ASSISTENTE LEGISLATIVO, 34 , 10574, , DALVA HELENA NUNES DE SOUZA, ASSISTENTE LEGISLATIVO, 38 , 27078, , DALVA LEÃO DE AGUIAR, TELEFONISTA, 59,5 , 09338, , DALVANI SILVA SOUZA, AUXILIAR DE SERVIÇOS GERAIS, 49 , 03479, , DALVANIR SOUZA ALMEIDA, TELEFONISTA, 0 , 01074, , DALVINA CONCEICAO DA SILVA, AUXILIAR DE SERVIÇOS GERAIS, 0 , 30470, , DAMAZIO PEREIRA DA SILVA FILHO, AUXILIAR DE SERVIÇOS GERAIS, 56,5 , 24659, , DAN FERREIRA GOMES WEBER, AUXILIAR LEGISLATIVO, 42 , 16039, , DANDREIA MELVILLE DE SOUZA, TELEFONISTA, 83 , 01856, , DANGELO BRADLEY DE SOUZA SARMENTO, AUXILIAR LEGISLATIVO, 34,5 , 08803, , DANIEL BATISTA DE OLIVEIRA, AUXILIAR LEGISLATIVO, 48,5 , 03657, , DANIEL CARNEIRO DA SILVA, MOTORISTA, 68,5 , 02809, , DANIEL DA SILVA PINHEIRO, AU[illegible]IAR LEGISLATIVO, 0 , 07233, , DANIEL DA SILVA SOARES, ASSISTENTE LEGISLATIVO, 44 , 02349, , DANIEL DE ALMEIDA FONTÃO, AU[illegible]IAR LEGISLATIVO, 32 , 06386, , DANIEL DE LIMA FERREIRA, AUXILIAR DE SERVIÇOS GERAIS, 45,5 , 02439, , DANIEL DE OLIVEIRA BARBOSA GAVAZZA, AUXILIAR DE SERVIÇOS GERAIS, 55 , 04916, , DANIEL DE SOUSA FRAGOSO, ASSISTENTE LEGISLATIVO, 35 , 04918, , DANIEL DE SOUZA FRAGOSO, MOTORISTA, 69,5 , 25699, , DANIEL DE SOUZA SANTOS, MOTORISTA, 59,5 , 00779, , DANIEL DIAS DE SOUZA, AUXILIAR LEGISLATIVO, 50 , 27181, , DANIEL FERREIRA DE SOUZA, ASSISTENTE LEGISLATIVO, 23 , 30262, , DANIEL HONORATO DA SILVA, AUXILIAR LEGISLATIVO, 67 , 26290, , DANIEL LIMA FERREIRA, ASSISTENTE LEGISLATIVO, 0 , 27877, , DANIEL LOPES PEIXOTO, TELEFONISTA, 65,5 , 05070, , DANIEL LUIZ PEIXOTO, AUXILIAR LEGISLATIVO, 57,5 , 23075, , DANIEL MARQUES DE JESUS, ASSISTENTE LEGISLATIVO, 0 , 21816, , DANIEL MARTINS CAMARA, AUXILIAR DE SERVIÇOS GERAIS, 39,5 , 04044, , DANIEL MORAES BARRETO , ASSISTENTE LEGISLATIVO, 26 , 04660, , DANIEL MOURA SILVA, MOTORISTA, 76,5 , 00389, , DANIEL OTAVIO DA SILVA, AUXILIAR LEGISLATIVO, 48 , 15188, , DANIEL PEREIRA DE MOURA, AUXILIAR LEGISLATIVO, 55,5 , 28847, , DANIEL RODRIGUES MOREIRA, ASSISTENTE LEGISLATIVO, 0 , 10369, , DANIEL SANTOS MOUSINHO, ASSISTENTE LEGISLATIVO, 35 , 19663, , DANIEL SILVA, AUXILIAR DE SERVIÇOS GERAIS, 50,5 , 22197, , DANIEL SILVA OLIVEIRA, AUXILIAR DE SERVIÇOS GERAIS, 73,5 , 22154, , DANIEL SOUZA, AUXILIAR LEGISLATIVO, 31,5 , 10287, , DANIELA DA SILVA COSTA, AUXILIAR LEGISLATIVO, 48,5 , 07866, , DANIELA FLORIANO PEIXOTO, TELEFONISTA, 75,5 , 07089, , DANIELA NAIARA DAS CHAGAS MOISES, TELEFONISTA, 50,5 , 27501, , DANIELA SANCHES DE LIMA, ASSISTENTE LEGISLATIVO, 62 , 10173, , DANIELA SHABRA DA SILVA CRISTO, AUXILIAR DE SERVIÇOS GERAIS, 64 , 19647, , DANIELE DIMAS CUSTODIO, ASSISTENTE LEGISLATIVO, 44 , 28374, , DANIELE ELOI CHAVES, AUXILIAR DE SERVIÇOS GERAIS, 55 , 09964, , DANIELE FEITOSA ERICEIRA, ASSISTENTE LEGISLATIVO, 0 , 25973, , DANIELE LIMA MARTINS, AUXILIAR LEGISLATIVO, 59,5 , 05821, , DANIELE MAQUINE RODRIGUES, AUXILIAR LEGISLATIVO, 73,5 , 09363, , DANIELE MEIRELES FERREIRA, TELEFONISTA, 58 , 03494, , DANIELE ROCHA SILVA, AUXILIAR LEGISLATIVO, 79,5 , 15128, , DANIELE SOUZA DA LUZ, ASSISTENTE LEGISLATIVO, 0 , 06796, , DANIELLE ALMEIDA DE OLIVEIRA, AUXILIAR LEGISLATIVO, 73,5 , 28419, , DANIELLE AMARAL DOS SANTOS, AUXILIAR LEGISLATIVO, 42 , 05387, , DANIELLE ARAUJO DA SILVA , AUXILIAR LEGISLATIVO, 50,5 , 09715, , DANIELLE CERQUEIRA FRANÇA, AUXILIAR LEGISLATIVO, 0 , 18452, , DANIELLE DE JESUS MESSIAS, ASSISTENTE LEGISLATIVO, 42 , 20144, , DANIELLE MARINHO DE ARAUJO, AUXILIAR LEGISLATIVO, 82,5 , 07139, , DANIELLE MORAES RETROZ, AUXILIAR LEGISLATIVO, 31,5 , 09307, , DANIELLE NAVA DA ENCARNAÇÃO, ASSISTENTE LEGISLATIVO, 54 , 29931, , DANIELLE PEREIRA CABRAL, TELEFONISTA, 73,5 , 03728, , DANIELLE PEREIRA DE MORAIS, TELEFONISTA, 46 , 04312, , DANIELLE PEREIRA FERREIRA, TELEFONISTA, 42,5 , 18715, , DANIELLE RODRIGUES FERNANDES, ASSISTENTE LEGISLATIVO, 53 , 27345, , DANIELLE SAMPAIO DO NASCIMENTO, AUXILIAR DE SERVIÇOS GERAIS, 54,5 , 02914, , DANIELLE SILVA RODRIGUES, ASSISTENTE LEGISLATIVO, 40 , 28036, , DANIELLE TURINE, ASSISTENTE LEGISLATIVO, 0 , 10573, , DANIELLY MARINHO BARBOSA, ASSISTENTE LEGISLATIVO, 33 , 05773, , DANIELLY OLIVEIRA DOS SANTOS, ASSISTENTE LEGISLATIVO, 0 , 05641, , DANIELLY SILVA DA COSTA, AUXILIAR LEGISLATIVO, 70 , 03550, , DANIELY PEREIRA DE AGUIAR, AUXILIAR LEGISLATIVO, 68,5 , 08986, , DANILO MARTINS DO NASCIMENTO, ASSISTENTE LEGISLATIVO, 45 , 04[illegible], , DANNYELHE SOUZA SAMPAIO LOPES, AUXILIAR LEGISLATIVO, 42,5 , 00376, , DANUBIA CABRAL DE SOUZA, AUXILIAR LEGISLATIVO, 2[illegible] 00452, , DANUZA BARROS CHACON, AUXILIAR LEGISLATIVO, 40 , 05752, , DANYELE BRANDAO ALMEIDA, ASSISTENTE LEGISLATIVO, 31 , 06126, , DANYELLY ALMEIDA DOS SANTOS, AUXILIAR LEGISLATIVO, 0 , 27167, , DARCIMARA BISPO DA SILVA, TELEFONISTA, 19,5 , 06800, , DARCIO DE SOUSA ANGELO, MOTORISTA, 0 , 07435, , DARCKSON DA SILVA QUEIROZ, AUXILIAR DE SERVIÇOS GERAIS, 56,5 , 07146, , DARCY CAVALCANTE BARBOSA, AUXILIAR LEGISLATIVO, 26,5 , 01152, , DARCYLENE CORREA DE MORAES, ASSISTENTE LEGISLATIVO, 0 , 04980, , DARIA CHUCO ROCHA, ASSISTENTE LEGISLATIVO, 31 , 02023, , DARIANE DE SOUZA CRUZ ARAUJO, ASSISTENTE LEGISLATIVO, 31 , 22060, , DARIEL DOS SANTOS SILVA, ASSISTENTE LEGISLATIVO, 39 , 28898, , DARIK ARENHART MARINHO, AUXILIAR LEGISLATIVO, 63,5 , 32306, , DARIO GALDINO DA SILVA, ASSISTENTE LEGISLATIVO, 41 , 21492, , DARIOMAR BARRETO ARAUJO, AUXILIAR DE SERVIÇOS GERAIS, 39,5 , 05345, , DARLAN LOPES ARAUJO, AUXILIAR LEGISLATIVO, 65 , 22739, , DARLAN OLIVEIRA SOUSA, ASSISTENTE LEGISLATIVO, 37 , 16435, , DARLENE DOS SANTOS GOMES, ASSISTENTE LEGISLATIVO, 49 , 27318, , DARLENE DOS SANTOS OLIVEIRA, TELEFONISTA, 40,5 , 04177, , DARLENE VELOSO DA SILVA, TELEFONISTA, 57 , 28541, , DARLETE SOUZA DO NASCIMENTO, ASSISTENTE LEGISLATIVO, 0 , 24914, , DARLLY KATIANNE ALVES DE MORAIS, TELEFONISTA, 52 , 29349, , DARYHANNA ANDRADE OLIVEIRA, AUXILIAR LEGISLATIVO, 49,5 , 04224, , DAVI ALVES DO NASCIMENTO, AUXILIAR LEGISLATIVO, 0 , 09446, , DAVI ANDRADE BRASIL, ASSISTENTE LEGISLATIVO, 29 , 17930, , DAVI DOS SANTOS SINDEAUX, ASSISTENTE LEGISLATIVO, 56 , 05768, , DAVI MENEZES BARBOSA, ASSISTENTE LEGISLATIVO, 34 , 05765, , DAVID BRUNO SANTOS DE SOUZA, AUXILIAR LEGISLATIVO, 42,5 , 06473, , DAVID DOS SANTOS GUEDES, AUXILIAR LEGISLATIVO, 35 , 20469, , DAVID FERREIRA DA SILVA, AUXILIAR LEGISLATIVO, 50 , 26440, , DAVID FRANCISCO AZEVEDO PACHECO, ASSISTENTE LEGISLATIVO, 32 , 05504, , DAVID GONCALVES DE SOUZA, AUXILIAR LEGISLATIVO, 43 , 14180, , DAVID JEFFERSON ALVES LIMA, AUXILIAR DE SERVIÇOS GERAIS, 59,5 , 03068, , DAVID LIMA DA SILVA, AUXILIAR DE SERVIÇOS GERAIS, 57 , 05837, , DAVID MAIA MORAIS, AUXILIAR LEGISLATIVO, 26 , 25599, , DAVID MARQUES DA SILVA, AUXILIAR DE SERVIÇOS GERAIS, 45,5 , 02598, , DAVID PASSOS BONFIM, AUXILIAR LEGISLATIVO, 48,5 , 07629, , DAVID PEIXOTO LOPES, AUXILIAR DE SERVIÇOS GERAIS, 46 , 07104, , DAVID ROBSON DE ARAUJO RODRIGUES, AUXILIAR LEGISLATIVO, 77 , 25454, , DAVID SMAYLE TORREIAS DE CARVALHO, ASSISTENTE LEGISLATIVO, 38 , 06197, , DAWIS JONH FERREIRA ARAÚJO, ASSISTENTE LEGISLATIVO, 42 , 27835, , DAYANA ARAUJO DAVID, ASSISTENTE LEGISLATIVO, 40 , 05585, , DAYANA LIMA DA FONSECA, AUXILIAR DE SERVIÇOS GERAIS, 49 , 07858, , DAYANE DA SILVA BEZERRA, AUXILIAR LEGISLATIVO, 40 , 01325, , DAYANE DE SOUZA SILVA, AUXILIAR LEGISLATIVO, 71 , 18790, , DAYANE MELO NUNES, TELEFONISTA, 77 , 22673, , DAYANE MOTA LIMA, AUXILIAR LEGISLATIVO, 48 , 05168, , DAYANE SILVEIRA PENA, AUXILIAR LEGISLATIVO, 46 , 09387, , DAYANNA CARE TEIXEIRA DE SOUSA, AUXILIAR LEGISLATIVO, 59,5 , 07539, , DAYANNE DANDARA JOAQUIM PINTO, ASSISTENTE LEGISLATIVO, 61 , 07769, , DAYARA LIMA DOS REIS, ASSISTENTE LEGISLATIVO, 0 , 07771, , DAYARA LIMA DOS REIS, AUXILIAR LEGISLATIVO, 35 , 09289, , DAYSE NAYARA GONÇALVES DIAS, ASSISTENTE LEGISLATIVO, 37 , 30949, , DAYSE NAYARA ROCHA DE AQUINO , AUXILIAR LEGISLATIVO, 0 , 10080, , DAYSIANE DOS SANTOS MARINHO, AUXILIAR DE SERVIÇOS GERAIS, 46 , 06518, , DAYVISON BRUNO PEREIRA DA SILVA, ASSISTENTE LEGISLATIVO, 33 , 22437, , DAYWISON BRAGA DE OLIVEIRA, AUXILIAR LEGISLATIVO, 41,5 , 22124, , DEAN ANDERSON GONÇALVES DE SOUZA, ASSISTENTE LEGISLATIVO, 37 , 06235, , DEANDRO SANTOS GOVEIA, AUXILIAR LEGISLATIVO, 50,5 , 05158, , DEBORA AMBROSIO DOS SANTOS, AUXILIAR DE SERVIÇOS GERAIS, 62,5 , 09268, , DEBORA CARNEIRO DA SILVA, AUXILIAR LEGISLATIVO, 43 , 04629, , DEBORA CRISTINA DE SOUZA, AUXILIAR LEGISLATIVO, 40 , 03140, , DÉBORA CRISTINA NERY DOS SANTOS, TELEFONISTA, 60 , 01507, , DEBORA DANTAS TAMANDARÉ, AUXILIAR LEGISLATIVO, 62,5 , 10584, , DÉBORA FERREIRA PINTO, TELEFONISTA, 55,5 , 16012, , DEBORA MENEZES DA CONCEIÇÃO, ASSISTENTE LEGISLATIVO, 33 , 29944, , DEBORA PEREIRA DE MORAIS, ASSISTENTE LEGISLATIVO, 39 , 05364, , DEBORA PRISCILA BENTO MAIA, AUXILIAR LEGISLATIVO, 37 , 15618, , DEBORA STRUCKER, ASSISTENTE LEGISLATIVO, 54 , 76216, , DEBORAH DEAH ASSIS CARNEIRO, ASSISTENTE LEGISLATIVO, 66 , 03590, , DEBORAH ELOANE VIANA COSTA, AUXILIAR LEGISLATIVO, 46 , 10199, , DEBORAH PATRICIA MACHADO DOS SANTOS, AUXILIAR LEGISLATIVO, 57 , 10252, , DEBORAH PATRICIA MACHADO DOS SANTOS, TELEFONISTA, 75 , 32986, , DEBORH INGRIDY FREITAS MOURA, ASSISTENTE LEGISLATIVO, 11 , 18150, , DEGMAR

SOUSA DO NASCIMENTO, AUXILIAR DE SERVIÇOS GERAIS, 35,5 , 06421, , DEIBY CAVALCANTE CUNHA, MOTORISTA, 50,5 , 30447, , DEIRLANGE CRISTINA PEREIRA DE ALMEIDA, AUXILIAR LEGISLATIVO, 0 , 06656, , DEISE RAFAELLE RODRIGUES CANDIDO, ASSISTENTE LEGISLATIVO, 22 , 05845, , DEISE RAFAELLE RODRIGUES CANDIDO, TELEFONISTA, 57 , 03318, , DEISIANE PEREIRA DA ROCHA, TELEFONISTA, 0 , 08913, , DEISIANE SILVA RIBEIRO, AUXILIAR LEGISLATIVO, 39,5 , 10511, , DEISSE LOPES DOS SANTOS, AUXILIAR LEGISLATIVO, 71 , 08782, , DEIVISON DE OLIVEIRA LIMA, AUXILIAR DE SERVIÇOS GERAIS, 60 , 30303, , DEIZILUCE DANTAS TAMANDARÉ, AUXILIAR LEGISLATIVO, 63 , 09319, , DELCIANE SOUSA DA CAMARA, AUXILIAR DE SERVIÇOS GERAIS, 58,5 , 07388, , DELCIDE TRAJANO CANDIDO, ASSISTENTE LEGISLATIVO, 0 , 08378, , DELCIMAR MOTA DE LIMA, MOTORISTA, 88 , 06174, , DELDICE RIBEIRO SOUSA, ASSISTENTE LEGISLATIVO, 24 , 05658, , DELIA DA SILVA BARROS, AUXILIAR LEGISLATIVO, 32 , 09903, , DELMIRA MOURÃO SOARES, AUXILIAR DE SERVIÇOS GERAIS, 68,5 , 03154, , DELRIJANE FERREIRA TRAVASSOS, AUXILIAR DE SERVIÇOS GERAIS, 33,5 , 04174, , DELTTON SILVA DA ROCHA, AUXILIAR DE SERVIÇOS GERAIS, 86,5 , 10145, , DELZIMAR GOMES DA SILVA, TELEFONISTA, 59,5 , 07191, , DEMISSON TOMAZ AMBROSIO, AUXILIAR DE SERVIÇOS GERAIS, 39,5 , 04426, , DEMONTIER DO NASCIMENTO LIMA, TELEFONISTA, 62 , 22004, , DEMUNIZ DINIZ DA SILVA NETO, AUXILIAR LEGISLATIVO, 31,5 , 04734, , DEMYS DE ARAUJO SOUZA, MOTORISTA, 43 , 31019, , DENER CLEI LIMA DE MESQUITA, AUXILIAR LEGISLATIVO, 33,5 , 07583, , DENES ANTONIO DE LIMA PEREIRA, AUXILIAR DE SERVIÇOS GERAIS, 67 , 17041, , DENEVANIA ALVES FONSECA, TELEFONISTA, 62 , 07299, , DENICE RODRIGUES SOBRINHO, ASSISTENTE LEGISLATIVO, 10 , 02321, , DENILDO DA SILVA LIMA, AUXILIAR LEGISLATIVO, 41 , 08766, , DENILSON GOUVEIA DE ALMEIDA, AUXILIAR LEGISLATIVO, 51,5 , 08186, , DENIS ALCANTARA DE MELO, MOTORISTA, 68,5 , 26093, , DENIS DANTAS ANTHONY, AUXILIAR LEGISLATIVO, 45 , 02707, , DENISE BERNARDO SILVA, ASSISTENTE LEGISLATIVO, 25 , 03979, , DENISE CAMARAO OLIVEIRA DOS SANTOS, ASSISTENTE LEGISLATIVO, 36 , 08859, , DENISE MARQUES COSTA, TELEFONISTA, 52,5 , 10406, , DENISE MARTINS DE OLIVEIRA, TELEFONISTA, 0 , 04040, , DENISE SABINO DE LIMA, AUXILIAR LEGISLATIVO, 29,5 , 25109, , DENISE SAMPAIO DO NASCIMENTO, AUXILIAR LEGISLATIVO, 49 , 22993, , DENISON LAURENTINO MAIA, MOTORISTA, 45,5 , 00240, , DENISON PEREIRA DA SILVA, TELEFONISTA, 52 , 06522, , DENISON RAFAEL PEREIRA DA SILVA, ASSISTENTE LEGISLATIVO, 32 , 05656, , DENISSON ACQUATI CRUZ, ASSISTENTE LEGISLATIVO, 48 , 00991, , DENISSON MARCELO DOS SANTOS PANTOJA, AUXILIAR DE SERVIÇOS GERAIS, 0 , 01308, , DENISY COSTA PESSOA, AUXILIAR LEGISLATIVO, 54,5 , 07881, , DENISY DA COSTA DOS SANTOS, AUXILIAR LEGISLATIVO, 66 , 00333, , DENITE BRASIL PEIXOTO, AUXILIAR DE SERVIÇOS GERAIS, 73,5 , 27002, , DENIVALDO PEREIRA DA SILVA, TELEFONISTA, 69 , 22157, , DENIVÂNIA ALENCAR NASCIMENTO , AUXILIAR LEGISLATIVO, 43,5 , 23456, , DENIZANGELA LOPES DUTRA, ASSISTENTE LEGISLATIVO, 14 , 21111, , DENNIS DOS SANTOS NUNES, ASSISTENTE LEGISLATIVO, 42 , 02726, , DENNIS REIS SEIXAS, TELEFONISTA, 73 , 07884, , DENNIS RODRIGUES CLAUDINO, ASSISTENTE LEGISLATIVO, 0 , 15389, , DENNIS RODRIGUES PADILHA, MOTORISTA, 0 , 00341, , DERIVALDO RODRIGUES DE OLIVEIRA, AUXILIAR DE SERVIÇOS GERAIS, 0 , 24900, , DEROCY REGO DE SÁ, AUXILIAR DE SERVIÇOS GERAIS, 53,5 , 24871, , DEUCILENE DA SILVA MAIA, AUXILIAR DE SERVIÇOS GERAIS, 33,5 , 04448, , DEUSALINA DA SILVA NASCIMENTO, AUXILIAR DE SERVIÇOS GERAIS, 49,5 , 05218, , DEUSANGELA DA SILVA FERREIRA DE SANTANA, AUXILIAR DE SERVIÇOS GERAIS, 59,5 , 00850, , DEUSIMAR ALMEIDA E SILVA, MOTORISTA, 54,5 , 03272, , DEUSINETE LOPES DE ARAUJO, AUXILIAR LEGISLATIVO, 35,5 , 09092, , DEUZANIR FERREIRA SOUSA, AUXILIAR LEGISLATIVO, 0 , 04925, , DEUZINETE DE SOUSA SILVA DE OLIVEIRA, ASSISTENTE LEGISLATIVO, 23 , 27506, , DEVID SOARES GALVAO, AUXILIAR DE SERVIÇOS GERAIS, 0 , 26501, , DEYDIANE [illegible]ES GAMA, TELEFONISTA, 49,5 , 21057, , DEYVID DA CONCEIÇAO DUARTE, AUXILIAR LEGISLATIVO, 53 , 21142, , DEYVID EVERSON [illegible]VA CAREIRO, AUXILIAR LEGISLATIVO, 57,5 , 01285, , DEYVID JEOVA CONCEIÇAO DOS SANTOS, MOTORISTA, 66,5 , 24356, , DHANITA DOS SANTOS RODRIGUES, AUXILIAR LEGISLATIVO, 64 , 02855, , DHEMYSON SILVA CARDOSO, AUXILIAR LEGISLATIVO, 33,5 , 31136, , DHIEGO ANGEL GUEVARA VIEIRA, TELEFONISTA, 66 , 05592, , DHIEMERSON JESUS GOVEIA, AUXILIAR LEGISLATIVO, 26,5 , 17477, , DHIULIA BETHANIA GOMES BRITO, ASSISTENTE LEGISLATIVO, 56 , 07653, , DIANA ALMEIDA DE SOUZA, ASSISTENTE LEGISLATIVO, 40 , 05424, , DIANA CARVALHO DA SILVA, ASSISTENTE LEGISLATIVO, 22 , 31212, , DIANA CRISTINA PEREIRA DA SILVA, TELEFONISTA, 53,5 , 16042, , DIANA DE SOUZA QUADROS, ASSISTENTE LEGISLATIVO, 0 , 02882, , DIANA DO NASCIMENTO SOARES, ASSISTENTE LEGISLATIVO, 49 , 24142, , DIANA KELLI PAULINO LOUREIRO, ASSISTENTE LEGISLATIVO, 22 , 02190, , DIANA LUCIA MEDEIROS NUNES, TELEFONISTA, 0 , 10367, , DIANA LUZINETE DE ARAUJO SOUZA, TELEFONISTA, 46,5 , 04293, , DIANA MESQUITA DOS SANTOS, AUXILIAR LEGISLATIVO, 43 , 04628, , DIANA PEREIRA BARBOSA, TELEFONISTA, 51 , 05652, , DIANA SIQUEIRA CRISPIN, ASSISTENTE LEGISLATIVO, 37 , 04058, , DIANE PEREIRA REIS, AUXILIAR DE SERVIÇOS GERAIS, 25,5 , 06531, , DIARICE GENTIL CHAVES, TELEFONISTA, 51,5 , 20805, , DICICLEI DE SOUZA PEIXOTO , ASSISTENTE LEGISLATIVO, 47 , 07660, , DIEGO AGUIRRE MELO, MOTORISTA, 29 , 09053, , DIEGO BARBOSA SENA, AUXILIAR DE SERVIÇOS GERAIS, 43,5 , 14924, , DIEGO COSTA BEZERRA, ASSISTENTE LEGISLATIVO, 29 , 16403, , DIEGO DA SILVA ALMEIDA, ASSISTENTE LEGISLATIVO, 30 , 22406, , DIEGO DA SILVA ALVES, ASSISTENTE LEGISLATIVO, 18 , 18761, , DIEGO DA SILVA LINDOSO, MOTORISTA, 66,5 , 27275, , DIEGO DAMASCENO SARRAFF, AUXILIAR LEGISLATIVO, 55,5 , 00500, , DIEGO DE AZEVEDO SALVADOR, AUXILIAR LEGISLATIVO, 59,5 , 03976, , DIEGO DINELLY OLIVEIRA , MOTORISTA, 57,5 , 01222, , DIEGO DOUGLAS BENTO, AUXILIAR LEGISLATIVO, 39,5 , 23598, , DIEGO FERNANDES DE OLIVEIRA, AUXILIAR DE SERVIÇOS GERAIS, 43 , 03875, , DIEGO HENRIQUE MITSUO DE LUCENA IMAGAWA, ASSISTENTE LEGISLATIVO, 37 , 10146, , DIEGO JOSE SALES DE ARAUJO, AUXILIAR LEGISLATIVO, 77 , 10059, , DIEGO JOSE SALES DE ARAUJO, ASSISTENTE LEGISLATIVO, 0 , 10155, , DIEGO LIMA SILVA, ASSISTENTE LEGISLATIVO, 42 , 07283, , DIEGO MADEIRA PESSOA, ASSISTENTE LEGISLATIVO, 0 , 07626, , DIEGO MADURO MAGALHÃES, AUXILIAR DE SERVIÇOS GERAIS, 48 , 04233, , DIEGO MARADONA LEITE DE OLIVEIRA, AUXILIAR LEGISLATIVO, 48 , 09908, , DIEGO MAX PEREIRA LIMA, AUXILIAR DE SERVIÇOS GERAIS, 81,5 , 09654, , DIEGO MIRANDA BARBOSA, ASSISTENTE LEGISLATIVO, 40 , 19111, , DIEGO PABLO FERREIRA DE SOUZA, TELEFONISTA, 37,5 , 24132, , DIEGO QUEVEDO PEREIRA, AUXILIAR DE SERVIÇOS GERAIS, 63,5 , 25785, , DIEGO RAFAEL SOUSA, ASSISTENTE LEGISLATIVO, 0 , 23843, , DIEGO REGIS LIBERATO DA CRUZ, AUXILIAR LEGISLATIVO, 51 , 28576, , DIEGO RIVERA SILVA SOUZA, ASSISTENTE LEGISLATIVO, 34 , 04202, , DIEGO RODRIGUES DOS SANTOS, ASSISTENTE LEGISLATIVO, 0 , 10247, , DIEGO SILVA LOPES, ASSISTENTE LEGISLATIVO, 47 , 28017, , DIEGO SOARES DE SOUZA, ASSISTENTE LEGISLATIVO, 46 , 09394, , DIEIMERSON RODRIGUES DA SILVA, AUXILIAR DE SERVIÇOS GERAIS, 59 , 01343, , DIELLE ALMEIDA SILVA, TELEFONISTA, 34 , 05078, , DIENE VASCONCELOS GUEDES, AUXILIAR DE SERVIÇOS GERAIS, 55,5 , 05031, , DIENE VASCONCELOS GUEDES, AUXILIAR LEGISLATIVO, 0 , 16962, , DIENY MICHELLY SCHUERTZ DA SILVA, AUXILIAR LEGISLATIVO, 65,5 , 22345, , DIHON WEMERSON GOMES LIMA, AUXILIAR DE SERVIÇOS GERAIS, 32 , 09043, , DIJANAINA DOS SANTOS PEREIRA, TELEFONISTA, 58,5 , 30983, , DIKSON CRISTHIANO SANTOS ALMEIDA, ASSISTENTE LEGISLATIVO, 43 , 10196, , DILA[illegible] DE FRANCISCO DIAS, ASSISTENTE LEGISLATIVO, 25 , 29929, , DILENE SALES DALUZ, AUXILIAR LEGISLATIVO, 0 , 03593, , DILEUDA ALVES DA COSTA, AUXILIAR DE SERVIÇOS GERAIS, 0 , 09761, , DILSON LOPES ARAUJO, AUXILIAR DE SERVIÇOS GERAIS, 65 , 03204, , DILTOMAR BATISTA DA SILVA, MOTORISTA, 56,5 , 02997, , DILVA FERNANDES BORER, TELEFONISTA, 39,5 , 29488, , DILZANEIDE DE OLIVEIRA COSTA, ASSISTENTE LEGISLATIVO, 28 , 10104, , DIMAR ALBUQUERQUE FIDELIS, AUXILIAR DE SERVIÇOS GERAIS, 45,5 , 15330, , DIMES FREDES COSTA SANTOS, ASSISTENTE LEGISLATIVO, 53 , 04489, , DINACI SILVA DE SOUSA, AUXILIAR LEGISLATIVO, 0 , 06296, , DINACLEIDE LIMA BRITO, AUXILIAR DE SERVIÇOS GERAIS, 40 , 02919, , DIOGO BARROZO CUNHA, AUXILIAR LEGISLATIVO, 48,5 , 02209, , DIOGO CHRISTIAN DE SANTANA SENA, ASSISTENTE LEGISLATIVO, 29 , 07968, , DIOGO DA SILVA BORGES, MOTORISTA, 31 , 02629, , DIOMARIA QUADROS ROSA, ASSISTENTE LEGISLATIVO, 44 , 05308, , DIOMEDIO BORGES BEZERRA, ASSISTENTE LEGISLATIVO, 0 , 00319, , DIONARIA FREITAS MENDES, AUXILIAR LEGISLATIVO, 39,5 , 15364, , DIONARIA FREITAS MENDES, ASSISTENTE LEGISLATIVO, 0 , 23983, , DIONATAN DE JESUS GOMES, ASSISTENTE LEGISLATIVO, 32 , 29304, , DIONE TAVARES DE SOUZA, AUXILIAR DE SERVIÇOS GERAIS, 51,5 , 28880, , DIONEIDE PEREIRA DA SILVA, ASSISTENTE LEGISLATIVO, 20 , 07974, , DIONEIDE RIBEIRO SOUZA, TELEFONISTA, 61 , 07159, , DIONES GOMES DA SILVA, AUXILIAR LEGISLATIVO, 0 , 19718, , DIONES PEREIRA DA SILVA, AUXILIAR DE SERVIÇOS GERAIS, 0 , 00352, , DIONISTEFISON FREITAS MENDES, MOTORISTA, 51,5 , 30530, , DIOVAN DOS SANTOS SILVA, AUXILIAR LEGISLATIVO, 31 , 30529, , DIOVÂNIA DOS SANTOS SILVA, AUXILIAR LEGISLATIVO, 42,5 , 26186, , DIRCEU PANTOJA MENDES , AUXILIAR DE SERVIÇOS GERAIS, 47 , 21402, , DIRCILENE NUNES DE SOUZA, AUXILIAR DE SERVIÇOS GERAIS, 0 , 08648, , DIRLA RAQUEL DE LIMA LUZ, AUXILIAR LEGISLATIVO, 43,5 , 26228, , DIVA CRISTINA MOTA DA CUNHA, TELEFONISTA, 53 , 06833, , DIVIA GARDENE DA SILVA SOUZA, TELEFONISTA, 60 , 07334, , DJANILDA DA SILVA LIMA, AUXILIAR LEGISLATIVO, 63,5 , 04690, , DJANIRA DUTRA RIBEIRO, AUXILIAR DE SERVIÇOS GERAIS, 44,5 , 10493, , DJENANE DA SILVA SOUSA, TELEFONISTA, 0 , 07260, , DJUNIOR PIMENTEL BARREIROS, AUXILIAR LEGISLATIVO, 42,5 , 25851, , DOMINGOS ARAUJO DA SILVA JUNIOR, AUXILIAR LEGISLATIVO, 45,5 , 09525, , DOMINGOS DA CONCEIÇÃO DE SOUSA, ASSISTENTE LEGISLATIVO, 0 , 05474, , DOMINGOS OLIVEIRA DE SOUSA, AUXILIAR LEGISLATIVO, 56 , 03921, , DOMINGOS RÁFAEL AROUCHE LEAL FILHO, MOTORISTA, 48,5 , 16287, , DOMINGOS SOUSA MENDES, AUXILIAR DE SERVIÇOS GERAIS, 67,5 , 02261, , DONIZETE LOPES DA CONCEICAO, TELEFONISTA, 55 , 25392, , DONIZETE PEIXOTO PEREIRA, ASSISTENTE LEGISLATIVO, 21 , 30021, , DONIZETE PEREIRA SILVA, AUXILIAR LEGISLATIVO, 46 , 05571, , DONOVAN TONE JORDAN LOPES, AUXILIAR LEGISLATIVO, 29 , 22854, , DONYZETH CAMPOS DE CARVALHO, AUXILIAR LEGISLATIVO, 55 , 10304, , DORALICE DA SILVA, TELEFONISTA, 39 , 29188, , DORIAN GUIMARAES CASTRO, MOTORISTA, 51,5 , 00030, , DORINA PEREIRA DE SOUZA, ASSISTENTE LEGISLATIVO, 31 , 05987, , DORISONIA CAVALCANTE BARBOSA, ASSISTENTE LEGISLATIVO, 42 , 05988, , DORISONIA CAVALCANTE BARBOSA, AUXILIAR LEGISLATIVO, 0 , 19531, , DRIELLY COSTA NASCIMENTO, TELEFONISTA, 61 , 30076, , DUCELY PEREIRA GONZALEZ, AUXILIAR LEGISLATIVO, 69 , 16255, , DUENNYO WESLEY SANTOS SILVA, AUXILIAR LEGISLATIVO, 72 , 10286, , DULCIMEIRE SILVA MENDES, AUXILIAR LEGISLATIVO, 33,5 , 09037, , DULCIMELIA SILVA MENDES, ASSISTENTE LEGISLATIVO, 46 , 26037, , DYANA AUGUSTA DE OLIVEIRA SOUSA, AUXILIAR LEGISLATIVO, 49 , 04657, , DYANNA VIEIRA DE OLIVEIRA, ASSISTENTE LEGISLATIVO, 32 , 04826, , DYEGO JONNY COSTA CAVALCANTE, ASSISTENTE LEGISLATIVO, 33 , 04828, , DYEGO JONNY COSTA CAVALCANTE, AUXILIAR LEGISLATIVO, 0 , 19417, , ECILÂNDIA FERREIRA DA SILVA, TELEFONISTA, 56,5 , 21937, , ED FERREIRA DA SILVA, ASSISTENTE LEGISLATIVO, 32 , 08286, , EDELCILENE COSTA GONCALVES, TELEFONISTA, 37 , 03840, , EDELMARA SAMYA DA SILVA LIMA, TELEFONISTA, 71 , 03841, , EDELMARA SAMYA DA SILVA LIMA, ASSISTENTE LEGISLATIVO, 62 , 09547, , EDELSON CERDEIRA PINTO, ASSISTENTE LEGISLATIVO, 0 , 03236, , EDER ALMEIDA MATOS, AUXILIAR LEGISLATIVO, 54,5 , 31179, , EDER ALVES DE OLIVEIRA, ASSISTENTE LEGISLATIVO, 0 , 04857, , EDER DA SILVA ALVES, ASSISTENTE LEGISLATIVO, 47 , 24921, , EDER FIGUEIREDO DOS SANTOS, AUXILIAR DE SERVIÇOS GERAIS, 50 , 19912, , EDER OLIVEIRA QUEIROZ, ASSISTENTE LEGISLATIVO, 0 , 26322, , EDERSON VIEIRA PINHO, AUXILIAR LEGISLATIVO, 53,5 , 07624, , EDEVALDO OLIVEIRA LIMA, MOTORISTA, 57 , 03311, , EDGAR DA SILVA DIAS, AUXILIAR DE SERVIÇOS GERAIS, 57,5 , 09068, ,

EDGAR VICENTE DOS SANTOS ARAUJO, AUXILIAR DE SERVIÇOS GERAIS, 48,5 , 01423, , EDIANA DA SILVA FARIAS, AUXILIAR DE SERVIÇOS GERAIS, 43 , 08584, , EDIANA DAMIÃO LIMA, ASSISTENTE LEGISLATIVO, 11 , 00379, , EDIANA RIBEIRO DE SOUSA, TELEFONISTA, 65 , 10472, , EDIANE CESAR DA SILVA, AUXILIAR LEGISLATIVO, 42,5 , 01888, , EDIANE MARA WANDSCHEER, AUXILIAR DE SERVIÇOS GERAIS, 50 , 10400, , EDIELMA DA SILVA BATISTA, ASSISTENTE LEGISLATIVO, 44 , 29490, , EDIENE PATRICIA CORREA GUIMARAES, AUXILIAR LEGISLATIVO, 37 , 06280, , EDIJANE FRANCISCA DE LIMA, TELEFONISTA, 45 , 30897, , EDILA BORGES CASTRO, AUXILIAR LEGISLATIVO, 0 , 03653, , EDILA SILVA ADORIAN, ASSISTENTE LEGISLATIVO, 21 , 15719, , EDILAINE MARIA MINUSSI, AUXILIAR LEGISLATIVO, 65,5 , 02462, , EDILAINY FROZ SILVA, ASSISTENTE LEGISLATIVO, 31 , 22116, , EDILBERTO GALVÃO ARAÚJO, AUXILIAR LEGISLATIVO, 29,5 , 09994, , EDILEIA APARECIDA DOS SANTOS, AUXILIAR LEGISLATIVO, 35,5 , 21414, , EDILEIA MORAIS DE PAULA SILVA, AUXILIAR LEGISLATIVO, 54,5 , 28889, , EDILENA COSTA DE SOUSA, ASSISTENTE LEGISLATIVO, 35 , 08012, , EDILENE BRITO DE SOUZA, AUXILIAR DE SERVIÇOS GERAIS, 38 , 07840, , EDILENE DA SILVA SALES, TELEFONISTA, 68,5 , 29391, , EDILENE DE CARVALHO RAMOS, TELEFONISTA, 40,5 , 10352, , EDILENE REAL DE SOUSA, TELEFONISTA, 40 , 24181, , EDILENE RIBEIRO DE LIMA, AUXILIAR LEGISLATIVO, 34 , 09440, , EDILENE SARMENTO ARAUJO, TELEFONISTA, 59,5 , 04123, , EDILEUSA DOS SANTOS SILVA, AUXILIAR DE SERVIÇOS GERAIS, 0 , 09481, , EDILOMAR PEREIRA DE SOUZA, MOTORISTA, 49 , 28155, , EDILSON ALVES DA SILVA, AUXILIAR LEGISLATIVO, 23,5 , 00420, , EDILSON BELARMINO DA SILVA COELHO, MOTORISTA, 55 , 15712, , EDILSON DA SILVA SOUZA, AUXILIAR LEGISLATIVO, 33,5 , 08999, , EDILSON DO NASCIMENTO CAVALCANTE, AUXILIAR DE SERVIÇOS GERAIS, 51 , 04876, , EDILSON HORACIO NASCIMENTO, MOTORISTA, 41 , 21756, , EDILSON MESTRE BRAGA, ASSISTENTE LEGISLATIVO, 36 , 31033, , EDILSON OLIVEIRA SOUSA, MOTORISTA, 43,5 , 27131, , EDILSON SALES, AUXILIAR LEGISLATIVO, 0 , 04860, , EDILUCIA BRAGA DA SILVA, TELEFONISTA, 53,5 , 02741, , EDIMAR JOSE DE MELO, AUXILIAR DE SERVIÇOS GERAIS, 24 , 21983, , EDIMAR MACEDO PRIMO JUNIOR, AUXILIAR DE SERVIÇOS GERAIS, 58 , 14747, , EDIMAR MARTINS FERREIRA, AUXILIAR LEGISLATIVO, 59 , 00823, , EDINÁ ARAUJO DA SILVA, MOTORISTA, 66 , 01036, , EDINA VERAS ALCANTARA LIMA, TELEFONISTA, 63,5 , 03337, , EDINALDO ALMEIDA CHAVES, AUXILIAR DE SERVIÇOS GERAIS, 79 , 00212, , EDINALDO PEREIRA DA SILVA, AUXILIAR DE SERVIÇOS GERAIS, 59 , 29615, , EDINALVA BATISTA DE OLIVEIRA, AUXILIAR LEGISLATIVO, 66 , 24082, , EDINALVA DA SILVA MORAIS, ASSISTENTE LEGISLATIVO, 22 , 18570, , EDINANDA DO NASCIMENTO MOURA, ASSISTENTE LEGISLATIVO, 49 , 05135, , EDINARA PEREIRA DE OLIVEIRA, ASSISTENTE LEGISLATIVO, 42 , 09703, , EDINARDO BEZERRA DA COSTA FILHO, AUXILIAR DE SERVIÇOS GERAIS, 0 , 06740, , EDINARTE DOS SANTOS RODRIGUES, AUXILIAR LEGISLATIVO, 45,5 , 29899, , EDINEI DOS SANTOS LIMA, AUXILIAR LEGISLATIVO, 37,5 , 02100, , EDINEIDE MONTEIRO SILVA , AUXILIAR LEGISLATIVO, 0 , 10132, , EDINEIDE SILVA SANTOS, TELEFONISTA, 39,5 , 24184, , EDINELZA GUILHERME DE SOUZA, TELEFONISTA, 56,5 , 07340, , EDINELZA MAGALHAES DE SOUZA, TELEFONISTA, 77 , 09128, , EDINETE ARAUJO FERREIRA, TELEFONISTA, 34 , 29631, , EDIONE PEREIRA DA SILVA, AUXILIAR DE SERVIÇOS GERAIS, 57,5 , 05040, , EDIRSON DE SOUZA ALVES, ASSISTENTE LEGISLATIVO, 0 , 05294, , EDIVALDO LUCENA RIBEIRO, AUXILIAR DE SERVIÇOS GERAIS, 43,5 , 03134, , EDIVALDO PAIXAO DA SILVA, MOTORISTA, 45,5 , 06347, , EDIVALDO SILVA DE AVREU, TELEFONISTA, 48 , 25505, , EDIVAM DE SOUSA RESENDE, AUXILIAR DE SERVIÇOS GERAIS, 37,5 , 26559, , EDIVANDRO VIANA MARTINOWSKI, AUXILIAR DE SERVIÇOS GERAIS, 46,5 , 06759, , EDIVANIA SOUSA MARQUES, AUXILIAR LEGISLATIVO, 32 , 09524, , EDIVANILSON SARMENTO DE ARAÚJO, AUXILIAR DE SERVIÇOS GERAIS, 44 18019, , EDJANE RAMOS SOARES, AUXILIAR DE SERVIÇOS GERAIS, 64 , 17394, , EDJASME DA SILVA CORREIA, ASSISTENTE LEGISLATIVO, 26 , 30130, , EDLANE D'AVILA COSTA, TELEFONISTA, 52 , 17387, , EDLEILA BEZERRA SOARES, AUXILIAR LEGISLATIVO, 73,5 , 31052, , EDLENE PAIXAO GOMES, AUXILIAR LEGISLATIVO, 0 , 04984, , EDLEUZA DA SILVA MARTINS, AUXILIAR DE SERVIÇOS GERAIS, 0 , 06698, , EDMAR DE ALMEIDA MATOS, TELEFONISTA, 56,5 , 10128, , EDMAR SANTANA LIMA, MOTORISTA, 91 , 00873, , EDMILSON DA CONCEIÇÃO, MOTORISTA, 40 , 09950, , EDMILSON DE MATOS MONTEIRO, TELEFONISTA, 67,5 , 20967, , EDMILSON DE OLIVEIRA, AUXILIAR LEGISLATIVO, 31,5 , 23310, , EDMILSON MORAES LIMA, MOTORISTA, 50,5 , 13853, , EDMILSON SOUSA ROCHA, AUXILIAR LEGISLATIVO, 0 , 05719, , EDMO DO NASCIMENTO COSTA, ASSISTENTE LEGISLATIVO, 37 , 05756, , EDNA BARBOSA SILVA, ASSISTENTE LEGISLATIVO, 0 , 01917, , EDNA DO NASCIMENTO MOURA, AUXILIAR LEGISLATIVO, 49,5 , 06410, , EDNA GOES DA SILVA, ASSISTENTE LEGISLATIVO, 43 , 06900, , EDNA MARCIA RIBEIRO BARROS, AUXILIAR DE SERVIÇOS GERAIS, 46,5 , 17831, , EDNA MATOS GARCIA , ASSISTENTE LEGISLATIVO, 25 , 20270, , EDNA SILVA SOUZA, AUXILIAR LEGISLATIVO, 65,5 , 26845, , EDNA VIEIRA ANDRADE, TELEFONISTA, 56,5 , 09646, , EDNALDO PEREIRA MAIA JUNIOR, MOTORISTA, 51 , 06144, , EDNANCY DA SILVA BATISTA, AUXILIAR LEGISLATIVO, 60 , 09341, , EDNEIA MARIA BRITO ALEIXO, TELEFONISTA, 73,5 , 29144, , EDNELZA DO SOCORRO DE SOUZA E SILVA, TELEFONISTA, 45,5 , 30569, , EDNETE RIBEIRO VERAS, ASSISTENTE LEGISLATIVO, 31 , 05149, , EDNILSON DOS SANTOS PINTO, AUXILIAR DE SERVIÇOS GERAIS, 38,5 , 09010, , EDONIS PEREIRA RIBEIRO, ASSISTENTE LEGISLATIVO, 53 , 03679, , EDPO LENNON DA SILVA ARAÚJO, ASSISTENTE LEGISLATIVO, 26 , 08174, , EDRIENNE MANUELLE RODRIGUES OLIVEIRA, ASSISTENTE LEGISLATIVO, 0 , 06278, , EDRILANIA LIMA DA SILVA, TELEFONISTA, 47,5 , 00021, , EDSON COSTA MOREIRA, ASSISTENTE LEGISLATIVO, 44 , 05309, , EDSON DE SOUSA LIMA, MOTORISTA, 38,5 , 05435, , EDSON DE SOUSA SANTOS, TELEFONISTA, 23 , 20501, , EDSON DE SOUZA MACHADO , AUXILIAR LEGISLATIVO, 51 , 00250, , EDSON GALDINO FIGUEIREDO, ASSISTENTE LEGISLATIVO, 29 , 23797, , EDSON GOMES ALVES, AUXILIAR LEGISLATIVO, 31,5 , 08624, , EDSON JORGE ALVES RAPOSO DOS SANTOS, AUXILIAR DE SERVIÇOS GERAIS, 58,5 , 28775, , EDSON JOSE DA SILVA, AUXILIAR LEGISLATIVO, 34,5 , 30831, , EDSON LOPES SILVA, AUXILIAR LEGISLATIVO, 37,5 , 32161, , EDSON MARQUES CARVALHO, AUXILIAR LEGISLATIVO, 34,5 , 04931, , EDSON PAIVA DE OLIVEIRA JUNIOR, ASSISTENTE LEGISLATIVO, 54 , 04372, , EDSON PEREIRA DA SILVA, AUXILIAR LEGISLATIVO, 45,5 , 28528, , EDUARDA MORAES DA SILVA, AUXILIAR LEGISLATIVO, 51 , 22354, , EDUARDO BRUNO FERREIRA PARNAIBA, AUXILIAR LEGISLATIVO, 57 , 31266, , EDUARDO CIPRE COSTA, AUXILIAR LEGISLATIVO, 65,5 , 28271, , EDUARDO ERIC BARROS MAIA, AUXILIAR LEGISLATIVO, 36,5 , 08802, , EDUARDO HENRIQUE ARAUJO SOUZA, AUXILIAR DE SERVIÇOS GERAIS, 0 , 09778, , EDUARDO HENRIQUE HALT, AUXILIAR LEGISLATIVO, 83 , 07609, , EDUARDO LABORDA IZEL JUNIOR, AUXILIAR LEGISLATIVO, 40,5 , 23243, , EDUARDO LIRA DE CASTRO, ASSISTENTE LEGISLATIVO, 43 , 15321, , EDUARDO MENEZES JONES, ASSISTENTE LEGISLATIVO, 53 , 03847, , EDUARDO OTHON PIRES RODRIGUES, ASSISTENTE LEGISLATIVO, 34 , 08609, , EDUARDO RAFAEL WANDSCHEER WERLANG, AUXILIAR LEGISLATIVO, 25,5 , 17356, , EDUARDO RIBEIRO SINDEAUX, AUXILIAR LEGISLATIVO, 53 , 07323, , EDUARDO RIBEIRO VIEIRA, ASSISTENTE LEGISLATIVO, 47 , 25397, , EDUARDO RODRIGUES, ASSISTENTE LEGISLATIVO, 55 , 30392, , EDUARDO VIANA MATOS, AUXILIAR LEGISLATIVO, 68 , 14411, , EDUARDO WANDERLEY DE ALMEIDA, AUXILIAR LEGISLATIVO, 0 , 06485, , EDUVANIA MELO DA CUNHA, AUXILIAR LEGISLATIVO, 60 , 02020, , EDUVIRGENS SERRAO PEREIRA, AUXILIAR LEGISLATIVO, 0 , 06868, , EDVALDO ANTONIO SILVA DOS SANTOS, TELEFONISTA, 0 , 03251, , EDVALDO LIMA MIRANDA, AUXILIAR LEGISLATIVO, 29 , 18872, , EDVALDO LOURENCO RIBEIRO, AUXILIAR LEGISLATIVO, 49 , 06572, , EDVALDO SILVA MOTA, MOTORISTA, 60,5 , 04891, , EDVAN DE PAULA FERREIRA, AUXILIAR LEGISLATIVO, 37 , 30347, , EDVAN MAGALHAES WANDELEY, ASSISTENTE LEGISLATIVO, 0 , 00993, , EDVANIA DA SILVA MOTTA MELO, AUXILIAR DE SERVIÇOS GERAIS, 65,5 , 07140, , EDWILSON RETROZ DE SOUZA, ASSISTENTE LEGISLATIVO, 18 , 03906, , EDYVAN FERNANDES CUNHA DE SOUSA, MOTORISTA, 78 , 29572, , EDYVÂNIA MARQUES DE ALMEIDA, AUXILIAR DE SERVIÇOS GERAIS, 44 , 29830, , EDZANGELA FREITAS DA SILVA, AUXILIAR LEGISLATIVO, 0 , 03582, , EGLYS REGINA BATISTA GOMES, ASSISTENTE LEGISLATIVO, 50 , 02970, , EGUIBERTO VIANA DA SILVA , MOTORISTA, 51,5 , 08314, , EIDE PAIVA DE MENEZES, TELEFONISTA, 56 , 04165, , EIDES ANTONIO ANTONELI, MOTORISTA, 51 , 05120, , ELAENE CLEUMA ALVES GONCALVES, AUXILIAR LEGISLATIVO, 49 , 15734, , ELAINE CRISTINA COSTA DOS SANTOS, TELEFONISTA, 58 , 24733, , ELAINE CRISTINA RODRIGUES DA SILVA, AUXILIAR DE SERVIÇOS GERAIS, 43,5 , 05095, , ELAINE DOS SANTOS BARBOSA, ASSISTENTE LEGISLATIVO, 34 , 10234, , ELAINE LINDINALVA AVELINO DA SILVA, AUXILIAR LEGISLATIVO, 32 , 07289, , ELAINE MORAES DE ARAUJO, ASSISTENTE LEGISLATIVO, 37 , 05815, , ELAINY MAGALHAES FREITAS, AUXILIAR LEGISLATIVO, 16 , 04597, , ELANE COSTA DE SOUSA, AUXILIAR DE SERVIÇOS GERAIS, 60 , 04608, , ELANE NECI DA ROCHA MESQUITA, ASSISTENTE LEGISLATIVO, 32 , 05245, , ELAYNE CRISTINA DA SILVA DE MEDEIROS, TELEFONISTA, 50,5 , 05007, , ELAYNE CRISTINA LEAL SILVA, AUXILIAR LEGISLATIVO, 54 , 04732, , ELBA CRISTINA TOMAZ AVELINO DE SOUZA, TELEFONISTA, 43,5 , 19623, , ELCILENE OLIVEIRA ALVES, ASSISTENTE LEGISLATIVO, 48 , 02485, , ELCIMAR MODESTO DE SOUSA, AUXILIAR DE SERVIÇOS GERAIS, 68 , 02062, , ELCY DE SOUZA LEAL, MOTORISTA, 50,5 , 10600, , ELDA GUIMARAES DE ARAUJO, AUXILIAR LEGISLATIVO, 43,5 , 26190, , ELDERLAN RAMOS DOS ANJOS, AUXILIAR LEGISLATIVO, 54 , 13978, , ELDILENE FALCÃO DOS SANTOS, TELEFONISTA, 43 , 03002, , ELDON PEDRO CAYE FILHO, ASSISTENTE LEGISLATIVO, 70 , 20836, , ELEAZAR JOSE ISAVA CHIRINOS, ASSISTENTE LEGISLATIVO, 54 , 05746, , ELECILDE GONCALVES FERREIRA, ASSISTENTE LEGISLATIVO, 48 , 00383, , ELEDI DA SILVA COSTA, ASSISTENTE LEGISLATIVO, 17 , 21772, , ELEISON MESTRE BRAGA, ASSISTENTE LEGISLATIVO, 48 , 03659, , ELEKSANDRO MAICON PATRICIO GOMES, AUXILIAR LEGISLATIVO, 52 , 22461, , ELEN DA SILVA, AUXILIAR DE SERVIÇOS GERAIS, 43 , 10593, , ELEN KESIA DA COSTA PEREIRA, TELEFONISTA, 42 , 00095, , ELENI ALMEIDA DOS SANTOS, AUXILIAR LEGISLATIVO, 40,5 , 28187, , ELENICE DAS NEVES SILVA, AUXILIAR DE SERVIÇOS GERAIS, 51,5 , 02208, , ELENICI FRANÇA DE ALENCAR, AUXILIAR LEGISLATIVO, 49 , 06331, , ELENILDE DA CONCEIÇAO SOUSA, AUXILIAR LEGISLATIVO, 58 , 07360, , ELENILDE DE SOUZA SILVA, AUXILIAR LEGISLATIVO, 60,5 , 09456, , ELENILDE GOMES DOS SANTOS, ASSISTENTE LEGISLATIVO, 0 , 17031, , ELEOMAR VIANA DE OLIVEIRA, AUXILIAR DE SERVIÇOS GERAIS, 83 , 21949, , ELEONAI FARIAS TEODOSIO, ASSISTENTE LEGISLATIVO, 28 , 07062, , ELEONICE MOURA DE SOUZA, AUXILIAR DE SERVIÇOS GERAIS, 37,5 , 02083, , ELESSANDRA BATISTA SODRE, AUXILIAR LEGISLATIVO, 0 , 03618, , ELESSANDRA MEIRES DO CARMO, AUXILIAR DE SERVIÇOS GERAIS, 0 , 24737, , ELESSANDRA SILVA SOUZA, AUXILIAR LEGISLATIVO, 42,5 , 25660, , ELETICIA ROSA MAGALHAES , ASSISTENTE LEGISLATIVO, 42 , 06815, , ELEXSANDRA BATISTA DA SILVA, ASSISTENTE LEGISLATIVO, 43 , 14665, , ELIA CRISTINA DE SOUZA MACHADO, AUXILIAR LEGISLATIVO, 37,5 , 00995, , ELIACI BRITO LIRA, ASSISTENTE LEGISLATIVO, 57 , 05731, , ELIAMARA FERREIRA MORIS, ASSISTENTE LEGISLATIVO, 0 , 26613, , ELIANA ALMEIDA MARQUES, TELEFONISTA, 63,5 , 06783, , ELIANA DA SILVA NEVES, AUXILIAR DE SERVIÇOS GERAIS, 51 , 15700, , ELIANA DE MELO LIMA, TELEFONISTA, 63,5 , 20969, , ELIANA MARIA DA COSTA SILVA, AUXILIAR LEGISLATIVO, 33,5 , 09980, , ELIANA MELO BARRETO, TELEFONISTA, 82 , 22532, , ELIANA PANTOJA DA SILVA, TELEFONISTA, 0 , 22522, , ELIANA PANTOJA DA SILVA, ASSISTENTE LEGISLATIVO, 0 , 08319, , ELIANA PITIMA RODRIGUES VISGUEIRA, AUXILIAR DE SERVIÇOS GERAIS, 70,5 , 07087, , ELIANA SILVA DE SOUZA, AUXILIAR DE SERVIÇOS GERAIS, 71,5 , 17743, , ELIANE ALVES DA SILVA, AUXILIAR LEGISLATIVO, 0 , 07713, , ELIANE BARROS RAMOS, ASSISTENTE LEGISLATIVO, 35 , 06232, , ELIANE COSTA DA SILVA, AUXILIAR LEGISLATIVO, 32 , 30972, , ELIANE DA SILVA OLIVEIRA, AUXILIAR DE SERVIÇOS GERAIS, 71,5 , 09566, , ELIANE DE JESUS LEITE ALVES, TELEFONISTA, 83,5 , 24130, , ELIANE DE SOUSA OLIVEIRA, AUXILIAR LEGISLATIVO, 37,5 , 20633, , ELIANE DE SOUZA ARAUJO, TELEFONISTA, 54,5 , 03546, , ELIANE DE SOUZA FERREIRA, TELEFONISTA, 51 , 02293, , ELIANE DE SOUZA MOREIRA,

AUXILIAR LEGISLATIVO, 74,5 , 04185, , ELIANE FERREIRA CASTRO, TELEFONISTA, 0 , 08862, , ELIANE FERREIRA DE SOUSA CARVALHO, TELEFONISTA, 49 , 01969, , ELIANE GOMES COSTA, TELEFONISTA, 54 , 10289, , ELIANE MAGALHÃES FIGUEIRA, MOTORISTA, 49 , 28047, , ELIANE MAIRA WANDSCHEER, AUXILIAR LEGISLATIVO, 50,5 , 23517, , ELIANE NASCIMENTO DA SILVA, AUXILIAR DE SERVIÇOS GERAIS, 57,5 , 04302, , ELIANE RODRIGUES DA CUNHA, TELEFONISTA, 38 , 02460, , ELIANE RODRIGUES DOS SANTOS, ASSISTENTE LEGISLATIVO, 54 , 22349, , ELIANE RODRIGUES SILVA, AUXILIAR LEGISLATIVO, 39,5 , 04432, , ELIANE SANTOS DE SOUSA, AUXILIAR LEGISLATIVO, 0 , 04158, , ELIANE SANTOS E SILVA, AUXILIAR DE SERVIÇOS GERAIS, 0 , 10221, , ELIANE SILVA ALVES, TELEFONISTA, 39,5 , 26280, , ELIANE SOUSA DA CONCEIÇÃO, AUXILIAR LEGISLATIVO, 32 , 07897, , ELIANE SUDÁRIO ANDRADE, TELEFONISTA, 77,5 , 06026, , ELIANE VIDAL FRANCA, TELEFONISTA, 26 , 03953, DEF, ELIANE VIEIRA DE MATOS, TELEFONISTA, 57 , 24532, , ELIAS DA SILVA OLIVEIRA, AUXILIAR DE SERVIÇOS GERAIS, 0 , 20259, , ELIAS DE MENDONCA RAMOS, MOTORISTA, 51,5 , 02042, , ELICLEBSON CRUZ, AUXILIAR DE SERVIÇOS GERAIS, 53,5 , 07286, , ELIDA RODRIGUES ALMEIDA, AUXILIAR LEGISLATIVO, 64 , 21543, , ELIDAYANA ALVES DA SILVA, ASSISTENTE LEGISLATIVO, 44 , 09605, , ELIDIANY DE OLIVEIRA BENTO, AUXILIAR LEGISLATIVO, 38 , 16530, , ELIEDSON AGUIAR DOS SANTOS, MOTORISTA, 57 , 09388, , ELIEGINA GAMA RIBEIRO, AUXILIAR LEGISLATIVO, 0 , 07498, , ELIELBER DOS SANTOS DE SOUZA, AUXILIAR LEGISLATIVO, 0 , 04609, , ELIELBER DOS SANTOS DE SOUZA, ASSISTENTE LEGISLATIVO, 48 , 07067, , ELIELBSON SANTOS DE SOUZA, AUXILIAR LEGISLATIVO, 57 , 23658, , ELIELDE LIMA PEREIRA, AUXILIAR DE SERVIÇOS GERAIS, 40 , 06732, , ELIELSON BRAGA CORDEIRO JUNIOR, TELEFONISTA, 29 , 02576, , ELIELSON VIANA LIMA, AUXILIAR LEGISLATIVO, 46 , 16377, , ELIELSSON SANTOS DE SOUZA, ASSISTENTE LEGISLATIVO, 57 , 09598, , ELIENAI LIMA DA SILVA, AUXILIAR LEGISLATIVO, 62 , 30761, , ELIENE ALVES DA SILVA, ASSISTENTE LEGISLATIVO, 36 , 07727, , ELIENE BORGES MACEDO, ASSISTENTE LEGISLATIVO, 32 , 30018, , ELIENE DA SILVA DUARTE, AUXILIAR LEGISLATIVO, 51,5 , 13900, , ELIENE DA SILVA ROCHA, AUXILIAR LEGISLATIVO, 0 , 10081, , ELIENE GALDINO FIGUEIREDO, AUXILIAR DE SERVIÇOS GERAIS, 33,5 , 17949, , ELIENE LIMA ARAÚJO, AUXILIAR LEGISLATIVO, 32,5 , 14337, , ELIENE MARQUES LIMA, ASSISTENTE LEGISLATIVO, 55 , 06446, , ELIENE MOREIRA DA SILVA, AUXILIAR LEGISLATIVO, 46,5 , 17878, , ELIENE NASCIMENTO DE SOUZA, ASSISTENTE LEGISLATIVO, 49 , 24373, , ELIENE SILVA, TELEFONISTA, 34,5 , 27377, , ELIENE SILVA ADAO , TELEFONISTA, 54 , 01998, , ELIENE SILVA AMORIM, AUXILIAR DE SERVIÇOS GERAIS, 58,5 , 25960, , ELIENE ZACARIAS RODRIGUES, AUXILIAR LEGISLATIVO, 46,5 , 28140, , ELIETE FERREIRA GOMES, TELEFONISTA, 55 , 27425, , ELIETE GUIMARÃES PEREIRA, ASSISTENTE LEGISLATIVO, 0 , 26342, , ELIETE JANUARIO CARLOS, TELEFONISTA, 39,5 , 06828, , ELIETE MESSIAS DE ALENCAR, AUXILIAR LEGISLATIVO, 43 , 21556, , ELIETE SILVA VIANA, TELEFONISTA, 58,5 , 05881, , ELIEUDA DOS SANTOS COSTA, TELEFONISTA, 43 , 03191, , ELIEUDE GOMES FRANCO, TELEFONISTA, 45 , 06165, , ELIEZE DOS SANTOS SILVA, AUXILIAR DE SERVIÇOS GERAIS, 54,5 , 23118, , ELIEZE GOMES DE SOUZA, MOTORISTA, 74 , 05134, , ELIJANI SILVA DE ARAUJO, TELEFONISTA, 0 , 00835, , ELILDE ALVES DOS SANTOS, MOTORISTA, 55 , 03511, , ELINALDO RODRIGUES DE SOUSA, AUXILIAR DE SERVIÇOS GERAIS, 42,5 , 29999, , ELINALVA DE SOUSA OLIVEIRA, AUXILIAR LEGISLATIVO, 0 , 31066, , ELINALVA DE SOUSA OLIVEIRA, ASSISTENTE LEGISLATIVO, 39 , 02953, , ELINALVA MACEDO DE LIMA, TELEFONISTA, 54,5 , 08463, , ELINE FELIX DOS RES, ASSISTENTE LEGISLATIVO, 41 , 04438, , ELINE NUNES VIANA, TELEFONISTA, 42,5 , 05940, , ELINEIDE LOPES DOS SANTOS, AUXILIAR DE SERVIÇOS GERAIS, 50,5 , 26431, , ELINEIVA COSTA SILVA, ASSISTENTE LEGISLATIVO, 22 , 14510, , ELINELMA DE SOUZA GONÇALVES, AUXILIAR LEGISLATIVO, 42,5 , 16559, , ELIONAI CARNEIRO DA FONSECA, ASSISTENTE LEGISLATIVO, 36 , 04506, , ELIOMAR SANTOS DE SOUSA, MOTORISTA, 54,5 , 09914, , ELIO DE DOS SANTOS DE ARAUJO, ASSISTENTE LEGISLATIVO, 71 , 30475, , ELIONOR LIMA DE SOUSA, AUXILIAR DE SERVIÇOS GERAIS, 63 , 0 , , ELIREGINA DE JESUS PAIVA, AUXILIAR DE SERVIÇOS GERAIS, 59,5 , 26104, , ELIRIANY LLIMA DA SILVA, ASSISTENTE LEGISLATIVO, 0 , 21454, , ELIS REGINA GOMES PEREIRA, AUXILIAR DE SERVIÇOS GERAIS, 0 , 04130, , ELISA HATSUE BRITO YOSHIHARA, AUXILIAR LEGISLATIVO, 0 , 25345, , ELISABETE ALVES FREIRE DA PAZ, ASSISTENTE LEGISLATIVO, 0 , 04654, , ELISABETE PARENTE, AUXILIAR LEGISLATIVO, 0 , 07396, , ELISABETH MEDEIRO DE JESUS, TELEFONISTA, 75 , 29820, , ELISAMA DE OLIVEIRA MARQUES, AUXILIAR LEGISLATIVO, 58 , 09465, , ELISANGELA ALVES DE ANDRADE, TELEFONISTA, 44,5 , 06873, , ELISANGELA ARAUJO DA SILVA, AUXILIAR LEGISLATIVO, 37,5 , 06363, , ELISANGELA CESAR, TELEFONISTA, 62,5 , 13964, , ELISANGELA CONCEICAO SILVA, ASSISTENTE LEGISLATIVO, 34 , 18708, , ELISANGELA DE FREITAS ANDRADE, ASSISTENTE LEGISLATIVO, 41 , 09255, , ELISANGELA DUARTE DE SOUZA, AUXILIAR LEGISLATIVO, 45,5 , 16996, , ELISANGELA EVANGELISTA BESERRA, ASSISTENTE LEGISLATIVO, 39 , 17005, , ELISANGELA EVANGELISTA BESERRA, AUXILIAR LEGISLATIVO, 0 , 04794, , ELISANGELA GOMES DA SILVA, AUXILIAR LEGISLATIVO, 45 , 27834, , ELISANGELA LEILA JACKSON KING, ASSISTENTE LEGISLATIVO, 25 , 09377, , ELISANGELA LIMA DA SILVA, ASSISTENTE LEGISLATIVO, 28 , 10085, , ELISANGELA MAGALHAES, AUXILIAR LEGISLATIVO, 38 , 18395, , ELISANGELA MENDES DE FREITAS, AUXILIAR DE SERVIÇOS GERAIS, 54,5 , 06082, , ELISANGELA NOBRE DA SILVA, ASSISTENTE LEGISLATIVO, 42 , 28974, , ELISÂNGELA ROCHA GOMES, ASSISTENTE LEGISLATIVO, 33 , 02306, , ELISANGELA SILVA DA COSTA, AUXILIAR LEGISLATIVO, 48 , 29379, , ELISANGELA SILVA MUNIS, AUXILIAR DE SERVIÇOS GERAIS, 61,5 , 00388, , ELISANGELA SOARES DE MENDONÇA BATISTA, AUXILIAR LEGISLATIVO, 0 , 07832, , ELISANGELA SOARES SOUSA, ASSISTENTE LEGISLATIVO, 43 , 09450, , ELISANGELA TEIXEIRA SARMENTO, AUXILIAR LEGISLATIVO, 25,5 , 10205, , ELISENIA SANTIAGO NASCIMENTO, AUXILIAR DE SERVIÇOS GERAIS, 42,5 , 07063, , ELISEU ROLAND COSTA, AUXILIAR DE SERVIÇOS GERAIS, 0 , 17250, , ELISMAR DE OLIVEIRA MORAIS, TELEFONISTA, 45,5 , 10087, , ELISON MENEZES BEZERRA, AUXILIAR LEGISLATIVO, 59,5 , 18055, , ELISSANDRA BRASIL FERREIRA, AUXILIAR LEGISLATIVO, 44 , 05699, , ELISSANDRA NEVES GONCALVES DA SILVA, AUXILIAR LEGISLATIVO, 46 , 07831, , ELISSANDRA SOARES SOUSA, AUXILIAR LEGISLATIVO, 61 , 24169, , ELISSANDRA SOUZA, AUXILIAR LEGISLATIVO, 46 , 10240, , ELISSANDRO DA SILVA OLIVEIRA, AUXILIAR DE SERVIÇOS GERAIS, 63,5 , 04587, , ELISVANIA MENDES DE FREITAS PINHEIRO, ASSISTENTE LEGISLATIVO, 0 , 29359, , ELIUDE LEITE MUNIZ, TELEFONISTA, 0 , 07452, , ELIVAL SILVA RAMOS, AUXILIAR LEGISLATIVO, 39,5 , 04722, , ELIVALDO VIANA DA COSTA, MOTORISTA, 65,5 , 07668, , ELIVANA DA SILVA ALCOFORADO, AUXILIAR LEGISLATIVO, 60 , 26131, , ELIVANDRA SOARES DE SOUZA, ASSISTENTE LEGISLATIVO, 22 , 10567, , ELIZA DE PINHO CARNEIRO, AUXILIAR LEGISLATIVO, 57,5 , 24544, , ELIZABETE AGUIAR ANDRADE DA SILVA, AUXILIAR LEGISLATIVO, 46 , 20470, , ELIZABETE ALONSO MARQUES, ASSISTENTE LEGISLATIVO, 50 , 26241, , ELIZABETE SARAIVA DE FREITAS, AUXILIAR LEGISLATIVO, 59,5 , 03403, , ELIZABETH ALMEIDA DE ALENCAR, ASSISTENTE LEGISLATIVO, 0 , 04230, , ELIZABETH BETTY BERNARD , AUXILIAR DE SERVIÇOS GERAIS, 45 , 06790, , ELIZABETH COSTA DIAS, TELEFONISTA, 52 , 19100, , ELIZABETH DE SOUSA DA SILVA, AUXILIAR DE SERVIÇOS GERAIS, 63 , 17896, , ELIZABETH EDMUNDO DE SOUZA, AUXILIAR DE SERVIÇOS GERAIS, 46 , 24097, , ELIZABETH LOMAS DOS SANTOS, ASSISTENTE LEGISLATIVO, 0 , 08863, , ELIZABETH MARTINS DE SOUSA, AUXILIAR DE SERVIÇOS GERAIS, 40,5 , 26512, , ELIZABETH MOLETA, TELEFONISTA, 80,5 , 29163, , ELIZABETH PEREIRA COSTA, AUXILIAR LEGISLATIV 7 , 25679, , ELIZABETH PEREIRA MOREIRA, AUXILIAR LEGISLATIVO, 27,5 , 20902, , ELIZABETH YASMIN VALENTE DE MELO, ASSISTENTE LEGISLATIVO, 20 , 04501, , ELIZAMA CARDOSO LINDOSO SOUSA, AUXILIAR LEGISLATIVO, 40 , 02627, , ELIZANDRA CARDOSO SCHMITT, TELEFONISTA, 72,5 , 04388, , ELIZANDRA DIAS FREIRE, AUXILIAR DE SERVIÇOS GERAIS, 0 , 01120, , ELIZANDRA FABRICIA BARROS DE SOUZA, ASSISTENTE LEGISLATIVO, 35 , 09166, , ELIZANDRA SANTOS DE SOUZA, ASSISTENTE LEGISLATIVO, 17 , 07122, , ELIZANDRO DINIZ DE AGUIAR, AUXILIAR LEGISLATIVO, 0 , 00205, , ELIZANGELA CARVALHO GOTADO, ASSISTENTE LEGISLATIVO, 45 , 05212, , ELIZANGELA DA SILVA, AUXILIAR DE SERVIÇOS GERAIS, 54 , 25763, , ELIZANGELA DE JESUS SOARES, AUXILIAR DE SERVIÇOS GERAIS, 34,5 , 07408, , ELIZÂNGELA GONÇALVES FRAZÃO, TELEFONISTA, 34 , 31170, , ELIZANGELA MARIA MONTEIRO DA SILVA, ASSISTENTE LEGISLATIVO, 32 , 04098, , ELIZANGELA MATIAS REIS, AUXILIAR LEGISLATIVO, 56,5 , 21460, , ELIZANGELA PEDROSO DA SILVA, ASSISTENTE LEGISLATIVO, 54 , 18502, , ELIZANGELA SILVEIRA DE SOUZA, AUXILIAR LEGISLATIVO, 57,5 , 27448, , ELIZANIA GUIMARAES PEREIRA, AUXILIAR LEGISLATIVO, 51,5 , 18463, , ELIZENE MARIA DA SILVA CARVALHO, AUXILIAR DE SERVIÇOS GERAIS, 45 , 23669, , ELIZETE DA SILVA SOUZA, ASSISTENTE LEGISLATIVO, 34 , 10168, , ELIZETE FERREIRA GOMES, AUXILIAR DE SERVIÇOS GERAIS, 40 , 26055, , ELIZETE RANGEL DE SOUZA, ASSISTENTE LEGISLATIVO, 23 , 02750, , ELIZEU BRASIL DE CAMPOS, AUXILIAR DE SERVIÇOS GERAIS, 63 , 10272, , ELIZEU DE OLIVEIRA, ASSISTENTE LEGISLATIVO, 25 , 06017, , ELIZIANE FERREIRA DUARTE, AUXILIAR LEGISLATIVO, 55 , 07586, , ELIZOMAR MORAES DE LIMA, AUXILIAR DE SERVIÇOS GERAIS, 63 , 03061, , ELIZONEIDE DA SILVA PEREIRA MIRANDA, TELEFONISTA, 56 , 13674, , ELKEWANYA DE SOUZA ALMADA, ASSISTENTE LEGISLATIVO, 45 , 03076, , ELKSANDRA GONÇALVES DE SOUZA, ASSISTENTE LEGISLATIVO, 57 , 07603, , ELLEN KETHLEEN CARVALHO DA SILVA, ASSISTENTE LEGISLATIVO, 50 , 07887, , ELLEN LUCY DA SILVA MEDEIROS, TELEFONISTA, 55,5 , 00433, , ELLEN PATRICIA GOMES SOUSA, AUXILIAR LEGISLATIVO, 34 , 04199, , ELMA ANA ANTONICO, TELEFONISTA, 45,5 , 08848, , ELME LOIOLA, AUXILIAR DE SERVIÇOS GERAIS, 0 , 14256, , ELMER FARIAS DA CONCEIÇÃO, ASSISTENTE LEGISLATIVO, 0 , 14260, , ELMER FARIAS DA CONCEIÇÃO, AUXILIAR LEGISLATIVO, 0 , 30555, , ELMIRO SOUZA LEITAO NETO, ASSISTENTE LEGISLATIVO, 67 , 21729, , ELMO VIEIRA DE ARAUJO, ASSISTENTE LEGISLATIVO, 34 , 13950, , ELOIA MENEZES DE SOUZA BRANCO, AUXILIAR DE SERVIÇOS GERAIS, 45 , 16504, , ELOIDE DE JESUS DA CONCEIÇÃO, AUXILIAR LEGISLATIVO, 46 , 29879, , ELOISA FERREIRA DA SILVA, AUXILIAR DE SERVIÇOS GERAIS, 62,5 , 13943, , ELOVAN MENEZES DE SOUZA BRANCO, AUXILIAR DE SERVIÇOS GERAIS, 0 , 27855, , ELOY NASCIMENTO DE SOUZA JUNIOR, TELEFONISTA, 52 , 03520, , ELRILENE SOUZA DOS SANTOS OLIVEIRA, AUXILIAR LEGISLATIVO, 49 , 07664, , ELSIO BATISTA DE OLIVEIRA, AUXILIAR DE SERVIÇOS GERAIS, 0 , 02380, , ELSIVANE LIMA, AUXILIAR LEGISLATIVO, 30,5 , 03562, , ELSON BARROS ARRUDA LIMA, ASSISTENTE LEGISLATIVO, 0 , 25808, , ELTON DINIZ DO NASCIMENTO, AUXILIAR LEGISLATIVO, 0 , 04150, , ELTON JOHN RODRIGUES DE ALMEIDA, TELEFONISTA, 0 , 17621, , ELTON SOUZA SILVA, MOTORISTA, 65,5 , 07614, , ELTON THIAGO DE OLIVEIRA BENTO, AUXILIAR LEGISLATIVO, 32 , 07652, , ELVELIS REGINA SILVA E SILVA, TELEFONISTA, 48,5 , 02777, , ELVES DOUGLAS CASTRO SOARES, AUXILIAR LEGISLATIVO, 86 , 07061, , ELVES KEBY SALVIANO DA SILVA, ASSISTENTE LEGISLATIVO, 30 , 21783, , ELVIRA SOUZA DA SILVA, AUXILIAR DE SERVIÇOS GERAIS, 28 , 01010, , ELVIS CLEI TEIXEIRA VIANA, ASSISTENTE LEGISLATIVO, 65 , 02326, , ELVIS DA SILVA DIAS, MOTORISTA, 76,5 , 07515, , ELVIS DO NASCIMENTO CANDIDO, ASSISTENTE LEGISLATIVO, 29 , 06088, , ELVIS NASCIMENTO DA SILVA, AUXILIAR LEGISLATIVO, 40 , 04075, , ELVIS PRESLEY DE SOUSA LOPES, AUXILIAR LEGISLATIVO, 34,5 , 05895, , ELVIS REIS FELIX, ASSISTENTE LEGISLATIVO, 0 , 02608, , ELY DAYANE ALENCAR DA SILVA, AUXILIAR DE SERVIÇOS GERAIS, 63 , 03382, , ELZA CAMPOS DAMASCENO, TELEFONISTA, 0 , 22875, , ELZA FERREIRA DA CRUZ, AUXILIAR LEGISLATIVO, 34,5 , 09582, , ELZANI GARCIA DOS SANTOS, AUXILIAR LEGISLATIVO, 36 , 10181, , ELZANIA DE SOUZA LIMA, TELEFONISTA, 0 , 09739, , ELZANY FERNANDES NERY, AUXILIAR LEGISLATIVO, 0 , 02320, , ELZENIR BEZERRA MARTINS , AUXILIAR LEGISLATIVO, 54,5 , 01288, , ELZENIR GOMES DE ANDRADE, AUXILIAR DE SERVIÇOS GERAIS, 0 , 25446, , ELZIENE AUGUSTA SOBRINHO, TELEFONISTA, 48,5 , 28113, , ELZINEIA LIBORIO DE LIMA, ASSISTENTE LEGISLATIVO, 28 , 09439, , EMANUEL LOPES AZEVEDO, ASSISTENTE LEGISLATIVO, 59 , 22519, , EMANUEL MARTINS BEZERRA, ASSISTENTE LEGISLATIVO, 22 , 27370, , EMANUELE SILVA

NASCIMENTO, ASSISTENTE LEGISLATIVO, 38 , 30724, , EMANUELLE RODRIGUES ENES, AUXILIAR LEGISLATIVO, 37,5 , 18093, , EMANUELLE SANTANA DE ANDRADE, AUXILIAR LEGISLATIVO, 80,5 , 22250, , EMANUELLE SILVA MENDES, TELEFONISTA, 58 , 24809, , EMELLY THUANY CHAVES SILVA, AUXILIAR LEGISLATIVO, 61,5 , 07201, , EMELLY THUANY CHAVES SILVA, ASSISTENTE LEGISLATIVO, 0 , 13796, , EMERSON DA SILVA, ASSISTENTE LEGISLATIVO, 37 , 08998, , EMERSON DE ALMEIDA OLIVEIRA, AUXILIAR LEGISLATIVO, 42 , 28862, , EMERSON DE SOUZA ALMEIDA, ASSISTENTE LEGISLATIVO, 25 , 02223, , EMERSON DOS SANTOS SOUSA, AUXILIAR DE SERVIÇOS GERAIS, 74 , 01121, , EMERSON GOMES RODRIGUES, ASSISTENTE LEGISLATIVO, 26 , 22538, , EMERSON JOSE DA COSTA, MOTORISTA, 37 , 05332, , EMERSON MAUES DE BRITO, ASSISTENTE LEGISLATIVO, 0 , 05114, , EMERSON THARLISON DOS SANTOS MAGALHAES, AUXILIAR DE SERVIÇOS GERAIS, 62,5 , 10041, , EMILDO PEREIRA FIGUEIREDO , AUXILIAR LEGISLATIVO, 0 , 05272, , EMILENE MOREIRA FARIAS, AUXILIAR DE SERVIÇOS GERAIS, 0 , 09141, DEF, EMILIA CARVALHO DA SILVA, AUXILIAR DE SERVIÇOS GERAIS, 34 , 19578, , EMILIA RODRIGUES DOS SANTOS, ASSISTENTE LEGISLATIVO, 44 , 03524, , EMILIO LUCENA DA SILVA, MOTORISTA, 62 , 05643, , EMILLY MELO TERTULINO, ASSISTENTE LEGISLATIVO, 0 , 09974, , EMMANUELLE DINIZ BACCA, AUXILIAR DE SERVIÇOS GERAIS, 56,5 , 16216, , EMMANUELLY REGINA SOUTO ALVES FEITOSA, ASSISTENTE LEGISLATIVO, 30 , 10023, , EMMYLIE DANIELE MUNIZ DE SOUZA CRUZ, ASSISTENTE LEGISLATIVO, 56 , 02119, , ENALDO DE SOUZA SOARES, AUXILIAR DE SERVIÇOS GERAIS, 61 , 16766, , ENALDO VIEIRA DE ARAUJO, ASSISTENTE LEGISLATIVO, 15 , 03001, , ENDERSON SEVALHO DE HOLANDA, AUXILIAR LEGISLATIVO, 48 , 02135, , ENDREA SOUZA DA SILVA, ASSISTENTE LEGISLATIVO, 20 , 07971, , ENDRIA KAREN CAMPOS SOUZA, AUXILIAR LEGISLATIVO, 29,5 , 30827, , ENDSON DOS SANTOS LIMA, AUXILIAR LEGISLATIVO, 76 , 08769, , ENEDINA SOUSA COUTO, ASSISTENTE LEGISLATIVO, 32 , 04761, , ENILTON DE SOUZA MACHADO, ASSISTENTE LEGISLATIVO, 35 , 04762, , ENILTON DE SOUZA MACHADO, MOTORISTA, 50,5 , 10230, , ENIR PEREIRA DOS SANTOS PESSOA, TELEFONISTA, 37,5 , 32231, , ENIR PEREIRA DOS SANTOS PESSOA, ASSISTENTE LEGISLATIVO, 23 , 27559, , ENISON DE SOUZA ALMEIDA, AUXILIAR LEGISLATIVO, 34,5 , 30566, , ENRICO DIAS KO FREITAS, ASSISTENTE LEGISLATIVO, 0 , 23694, , EPIFÂNIO FERNANDES SOARES FILHO, AUXILIAR LEGISLATIVO, 26 , 28153, , ERBERTO LUIZ DE SOUSA, AUXILIAR DE SERVIÇOS GERAIS, 60 , 10436, , ERENILDE SOARES DE OLIVEIRA, AUXILIAR LEGISLATIVO, 56,5 , 19226, , EREVALDO RANGEL DE FREITAS, AUXILIAR DE SERVIÇOS GERAIS, 31,5 , 27699, , ERIC FABRÍCIO DA SILVA LOPES, AUXILIAR LEGISLATIVO, 51 , 27896, , ERICA CARLA DA SILVA ARAUJO, ASSISTENTE LEGISLATIVO, 0 , 09698, , ERICA COSTA DOS SANTOS, ASSISTENTE LEGISLATIVO, 27 , 03183, , ERICA COSTA EVANGELISTA, AUXILIAR LEGISLATIVO, 0 , 10581, , ERICA DE SOUZA NASCIMENTO, ASSISTENTE LEGISLATIVO, 17 , 02525, , ERICA FERREIRA BEZERRA, AUXILIAR LEGISLATIVO, 55 , 17820, , ERICA LEITÃO BARBOSA, TELEFONISTA, 28,5 , 01448, , ERICA LISADELE NEVES DA SILVA, AUXILIAR LEGISLATIVO, 53 , 04992, , ERICA LOURENCO DOS SANTOS, ASSISTENTE LEGISLATIVO, 0 , 02070, , ERICA MOURA PINHO, AUXILIAR DE SERVIÇOS GERAIS, 41 , 06566, , ERICA RAMOS CARDOSO, AUXILIAR LEGISLATIVO, 43,5 , 05839, , ERICH RICARDO OLIVEIRA DE SOUZA, AUXILIAR LEGISLATIVO, 34,5 , 03025, , ERICK VASCONCELOS DOS SANTOS, AUXILIAR DE SERVIÇOS GERAIS, 51 , 02389, , ERICO SERGIO AVELINO BEZERRA, MOTORISTA, 66 , 00159, , ERICSON LAUS DA SILVA, ASSISTENTE LEGISLATIVO, 71 , 09507, , ERICSSON BARROS JUCÁ, AUXILIAR LEGISLATIVO, 0 , 17744, , ERIK MCDONNELL RODRIGUES MATOS, AUXILIAR LEGISLATIVO, 54,5 , 18073, , ERIKA CECILIA VIANA VIANA NEVES, ASSISTENTE LEGISLATIVO, 44 , 09799, , ERIKA JANAINA SANTIAGO DE MELLO, AUXILIAR DE SERVIÇOS GERAIS, 43 , 09794, , ER[illegible]KARINE BESSA CUNHA, ASSISTENTE LEGISLATIVO, 48 , 02252, , ERILENE CRISTINA LOPES PEREIRA, AUXILIAR LEGISLATIVO, 46,5 , 0[illegible], , ERILENE LIMA DA SILVA, TELEFONISTA, 0 , 18809, , ERINALDO DA SILVA MELO, MOTORISTA, 57 , 24580, , ERINE ALMEIDA LARANJEIRA, ASSISTENTE LEGISLATIVO, 56 , 10116, , ERISNALDO DOS REIS, AUXILIAR LEGISLATIVO, 0 , 32274, , ERISNETO DE ARAUJO MENDES, MOTORISTA, 65,5 , 09088, , ERISVANIA PINHEIRO DE SOUZA, AUXILIAR LEGISLATIVO, 40 , 10572, , ERIVALDO ODENILSON BRAGA FERREIRA, AUXILIAR LEGISLATIVO, 68,5 , 02319, , ERIVALDO PEREIRA DA SILVA , AUXILIAR DE SERVIÇOS GERAIS, 46 , 29995, , ERIVELTON BENEDITO SILVA DA COSTA, ASSISTENTE LEGISLATIVO, 33 , 08783, , ERIVELTON DE OLIVEIRA LIMA, TELEFONISTA, 57,5 , 10226, , ERLANDE FERREIRA LIMA, ASSISTENTE LEGISLATIVO, 38 , 25695, , ERLANDIA DE CARVALHO SILVA, TELEFONISTA, 71 , 09658, , ERLANDSON DE PAULA PINHEIRO, ASSISTENTE LEGISLATIVO, 32 , 09750, , ERLIANE DOS SANTOS SIMAS, TELEFONISTA, 0 , 29334, , ERLON RODRIGUES DE LIMA, ASSISTENTE LEGISLATIVO, 33 , 08936, , ERNANDES CASTRO DA SILVA JUNIOR, ASSISTENTE LEGISLATIVO, 73 , 09004, , ERNANI MOURA FERNANDES, MOTORISTA, 32,5 , 06784, , ERNEIDE MARIA DA CRUZ, TELEFONISTA, 0 , 00272, , EROTIDES COSTA SARMENTO, TELEFONISTA, 42 , 07249, , ERRIETE DUARTE MADURO, AUXILIAR LEGISLATIVO, 43 , 06345, , ERVALDO MONTEIRO DA SILVA, MOTORISTA, 31 , 29403, , ESDRA SILVA SOARES, ASSISTENTE LEGISLATIVO, 31 , 08906, , ESDRAS SINDEAUX SILVA, ASSISTENTE LEGISLATIVO, 33 , 25618, , ESDRIANA DE JESUS SILVA PEREIRA, ASSISTENTE LEGISLATIVO, 0 , 05857, , ESTER ALMEIDA GOMES, AUXILIAR LEGISLATIVO, 54,5 , 14599, , ESTER CARSSIANE ROIZ SOUZA, ASSISTENTE LEGISLATIVO, 56 , 23305, , ESTER DE SOUZA CASTRO, AUXILIAR LEGISLATIVO, 39,5 , 09997, , ESTER LINHARES GOMES, AUXILIAR DE SERVIÇOS GERAIS, 58,5 , 02459, , ESTERLITA XAVIER BENICIO, ASSISTENTE LEGISLATIVO, 40 , 24670, , ESTERRY FERREIRA GOMES WEBER, AUXILIAR LEGISLATIVO, 28,5 , 00019, , ESTEVÃO MARQUES DE ARAUJO, MOTORISTA, 36 , 05732, , ESTHEFANY KEYTTE FILGUEIRA WATSON, ASSISTENTE LEGISLATIVO, 31 , 23809, , ESTHER ANGELA MCLEAN, ASSISTENTE LEGISLATIVO, 39 , 08907, , ESTHER SINDEAUX SILVA, ASSISTENTE LEGISLATIVO, 30 , 07682, , ETHIENE CRISTINE SARMENTO FRANCA, ASSISTENTE LEGISLATIVO, 69 , 07291, , ETIENE MARCELLE MENDONÇA DE OLIVEIRA, ASSISTENTE LEGISLATIVO, 29 , 00355, , ETIENNE DOS SANTOS NOGUEIRA, TELEFONISTA, 60,5 , 01098, , ETILENE RODRIGUES ZOZIMO, ASSISTENTE LEGISLATIVO, 26 , 08787, , EUDA MARQUES COELHO, AUXILIAR DE SERVIÇOS GERAIS, 43 , 04952, , EUDILENE COSTA BARBOSA, ASSISTENTE LEGISLATIVO, 30 , 08823, , EUDIMARA MARQUES COELHO, AUXILIAR DE SERVIÇOS GERAIS, 52,5 , 31043, , EUDINA TEIXEIRA VIRIATO , AUXILIAR DE SERVIÇOS GERAIS, 48,5 , 24188, , EUGENIO ALVES PINHEIRO, ASSISTENTE LEGISLATIVO, 45 , 09554, DEF, EUILHAN ARAUJO RODRIGUES, ASSISTENTE LEGISLATIVO, 23 , 24601, , EUIMA FONSECA ROCHA BRIGLIA DA CUNHA, AUXILIAR LEGISLATIVO, 0 , 16116, , EULANNE GONCALVES SENA, AUXILIAR LEGISLATIVO, 60,5 , 02413, , EULENE MENDES ALENCAR, ASSISTENTE LEGISLATIVO, 0 , 26392, , EUNICE CASTRO PIRES, ASSISTENTE LEGISLATIVO, 28 , 18265, , EUNICE LIMA DE OLIVEIRA BARBOSA, AUXILIAR DE SERVIÇOS GERAIS, 43 , 08342, , EUNICE LIMA PEREIRA, AUXILIAR DE SERVIÇOS GERAIS, 43,5 , 07776, , EUNICE LOPES DE OLIVEIRA, AUXILIAR LEGISLATIVO, 0 , 10149, , EUNICE VIEIRA, AUXILIAR LEGISLATIVO, 37,5 , 09013, , EURIDES ESTEVAM DA SILVA, TELEFONISTA, 42,5 , 06117, , EURILEIA MONTEIRO DA SILVA, TELEFONISTA, 40,5 , 13727, , EURLENE DA CONCEIÇÃO SANTOS, ASSISTENTE LEGISLATIVO, 0 , 09981, , EU[illegible]LENE DA SILVA RAMOS, AUXILIAR DE SERVIÇOS GERAIS, 0 , 02650, , EVA DA SILVA E SILVA, AUXILIAR DE SERVIÇOS GERAIS, 46 , 10405, , [illegible] DE SOUSA SILVA, AUXILIAR DE SERVIÇOS GERAIS, 0 , 03394, , EVA LEITE GUIMARAES, AUXILIAR LEGISLATIVO, 42,5 , 05286, , EVA MARIANA PEIXOTO PEREIRA, ASSISTENTE LEGISLATIVO, 40 , 05577, , EVALDO DE ARAUJO SILVA, AUXILIAR DE SERVIÇOS GERAIS, 54 , 27050, , EVALDO RAMIRO DUARTE, AUXILIAR LEGISLATIVO, 0 , 03299, , EVALDO SILVA ALBUQUERQUE, AUXILIAR LEGISLATIVO, 80 , 06301, , EVANDRA SILVA DE FRANCA, TELEFONISTA, 66 , 30222, , EVANDRO BRANCHES GALVAO, AUXILIAR LEGISLATIVO, 34,5 , 02128, , EVANDRO DA SILVA PEREIRA, AUXILIAR DE SERVIÇOS GERAIS, 77 , 23972, , EVANDRO FERREIRA DE SOUZA, MOTORISTA, 60,5 , 06593, , EVANDRO MATEUS DA SILVA, AUXILIAR DE SERVIÇOS GERAIS, 73 , 05986, , EVANDRO SOUZA ALMEIDA, MOTORISTA, 60 , 24015, , EVANIA DE FATIMA PIMENTEL SALDANHA, AUXILIAR DE SERVIÇOS GERAIS, 60,5 , 19969, , EVANILDA LOPES DA SILVA, AUXILIAR LEGISLATIVO, 0 , 05396, , EVARISTO PINTO ALVES, TELEFONISTA, 47,5 , 23713, , EVELIN CRISTHINE HYGINO, ASSISTENTE LEGISLATIVO, 0 , 03354, , EVELIN CRISTINA MESQUITA SILVA, AUXILIAR LEGISLATIVO, 0 , 09972, , EVELYN KEYLA DALAZOANA SOARES, AUXILIAR LEGISLATIVO, 31 , 04480, , EVENILSON ANDRADE DOS SANTOS, AUXILIAR LEGISLATIVO, 40 , 03868, , EVERALDO CARVALHO LIMAO JUNIOR, AUXILIAR DE SERVIÇOS GERAIS, 59,5 , 09269, , EVERALDO OLIVEIRA LIMA, AUXILIAR DE SERVIÇOS GERAIS, 43,5 , 01973, , EVERSON BARBOSA DE SOUZA, AUXILIAR LEGISLATIVO, 26 , 03030, , EVERTON DE OLIVEIRA MAIA, AUXILIAR DE SERVIÇOS GERAIS, 62,5 , 16476, , EVERTON DE SOUSA GOIS, ASSISTENTE LEGISLATIVO, 20 , 07850, , EVERTON FELIX DA SILVA, MOTORISTA, 37 , 21440, , EVERTON FRANK GONCALVES DO NASCIMENTO, ASSISTENTE LEGISLATIVO, 39 , 00806, , EVERTON HUGO CASAGRANDE, AUXILIAR LEGISLATIVO, 33 , 05093, , EVILANIA PEREIRA PAZ, AUXILIAR LEGISLATIVO, 24,5 , 01336, , EVIRLÂNDIA MONTEIRO DA SILVA, AUXILIAR LEGISLATIVO, 51 , 19115, , EVRTON SOUZA DA SILVA, AUXILIAR LEGISLATIVO, 64 , 18710, , EWERTON DE FREITAS ANDRADE, AUXILIAR LEGISLATIVO, 25,5 , 22301, , EXPEDITO SOUZA WANDERLEY, AUXILIAR LEGISLATIVO, 54 , 03066, , EYDERSON HENRIQUE SOUSA DE FREITAS, MOTORISTA, 61 , 15122, , EZEQUIAS DA SILVA SANTOS, MOTORISTA, 53 , 08123, , EZEQUIAS MIGUEL DE LAIA, AUXILIAR DE SERVIÇOS GERAIS, 72 , 26493, , EZEQUIEL COSTA BARBOSA, ASSISTENTE LEGISLATIVO, 40 , 10270, , EZEQUIEL DE ALMEIDA MENDES, ASSISTENTE LEGISLATIVO, 43 , 22486, , EZIEL FEITOSA FERREIRA, AUXILIAR DE SERVIÇOS GERAIS, 63 , 19153, , FABIA MICHELINE DUARTE ALVES, AUXILIAR LEGISLATIVO, 70,5 , 00182, , FABIANA ALVES LIMA, AUXILIAR DE SERVIÇOS GERAIS, 39,5 , 30112, , FABIANA CARDOSO BARAÚNA, ASSISTENTE LEGISLATIVO, 58 , 05929, , FABIANA DA COSTA, AUXILIAR LEGISLATIVO, 40,5 , 07110, , FABIANA DE SOUSA FERREIRA, TELEFONISTA, 31,5 , 06730, , FABIANA DE SOUZA SOARES FRONTANILLA, AUXILIAR DE SERVIÇOS GERAIS, 68,5 , 16813, , FABIANA DUARTE DE SOUZA, ASSISTENTE LEGISLATIVO, 38 , 24103, , FABIANA FREITAS BARROS, ASSISTENTE LEGISLATIVO, 27 , 05859, , FABIANA SILVA E SILVA, ASSISTENTE LEGISLATIVO, 33 , 08960, , FABIANA SILVA SOUSA, AUXILIAR LEGISLATIVO, 34,5 ; 04953, , FABIANA TINOCO ARAUJO, ASSISTENTE LEGISLATIVO, 38 , 23902, , FABIANE DE MOURA CAULA, AUXILIAR LEGISLATIVO, 40 , 03744, , FABIANE DUARTE ALVES, ASSISTENTE LEGISLATIVO, 35 , 26675, , FABIANE MAGALHAES LUCENA DA SILVA, ASSISTENTE LEGISLATIVO, 0 , 29878, , FABIANE SILVA DE OLIVEIRA, AUXILIAR LEGISLATIVO, 45,5 , 16839, , FABIANE VIVEIRA DA SILVA, ASSISTENTE LEGISLATIVO, 19 , 02781, , FABIANNE SILVA SALDANHA, ASSISTENTE LEGISLATIVO, 44, 14367, , FABIANO COELHO DA SILVA, ASSISTENTE LEGISLATIVO, 24 , 06101, , FABIANO DE OLIVEIRA BEZERRA, AUXILIAR DE SERVIÇOS GERAIS, 70,5 , 29736, , FABIANO DE SOUZA LEITE, ASSISTENTE LEGISLATIVO, 47 , 30456, , FABIANO MOREIRA GANDRA, ASSISTENTE LEGISLATIVO, 34 , 08220, , FABIANO RODRIGUES DOS SANTOS, AUXILIAR LEGISLATIVO, 26 , 08048, , FABIANO VAZ DA COSTA, AUXILIAR DE SERVIÇOS GERAIS, 37 , 05981, , FABIANY DA SILVA PEREIRA, TELEFONISTA, 36,5 , 04798, , FABIENNY PEIXOTO DA COSTA, ASSISTENTE LEGISLATIVO, 30 , 29846, , FABIO ALVES DE MELO, AUXILIAR LEGISLATIVO, 26 , 02599, , FABIO ANTONIO DE ALMEIDA MACHADO, ASSISTENTE LEGISLATIVO, 43 , 26560, , FABIO ANTONIO DE ALMEIDA SILVA, AUXILIAR DE SERVIÇOS GERAIS, 69 , 23956, , FABIO BRUNO SOARES DE SOUZA, ASSISTENTE LEGISLATIVO, 47 , 04505, , FABIO BRUNO TELES CAMPOS, TELEFONISTA, 0 , 03312, , FABIO DA COSTA, AUXILIAR LEGISLATIVO, 46 , 03509, , FABIO DARCSON DA SILVA, MOTORISTA, 54 , 04572, , FABIO GOMES DE OLIVEIRA, ASSISTENTE LEGISLATIVO, 37 , 21724, , FABIO JUNIO RIBEIRO, AUXILIAR LEGISLATIVO, 0 , 01731, , FÁBIO JÚNIOR BRUEL DA SILVA, AUXILIAR LEGISLATIVO, 37 , 25899, , FABIO KHAFAY FIGARELLA ANDRAD, AUXILIAR LEGISLATIVO, 57 , 09449, , FABIO LUIZ DA SILVA MARTINS, AUXILIAR LEGISLATIVO,

63 , 22441, , FABIO MARAN, ASSISTENTE LEGISLATIVO, 41 , 15652, , FABIO MARCELO DA SILVA, ASSISTENTE LEGISLATIVO, 27 , 22476, , FABIO MOISES ANTONY LIMA, MOTORISTA, 75 , 26798, , FABIO MORAES DA SILVA, AUXILIAR DE SERVIÇOS GERAIS, 0 , 08658, , FÁBIO RENATTO FELIX DE OLIVEIRA, AUXILIAR LEGISLATIVO, 74 , 00004, , FÁBIO RODRIGO BUAS QUINCO, AUXILIAR LEGISLATIVO, 0 , 09988, , FABIO SILVA ANJOS, MOTORISTA, 69 , 05953, , FABIO SILVA E SILVA, TELEFONISTA, 62,5 , 21334, , FABIOLA FREITAS BARROS, ASSISTENTE LEGISLATIVO, 38 , 00384, , FABIOLA LOPES DE MESQUITA BRITO, AUXILIAR LEGISLATIVO, 63 , 09482, , FABIOLA SANTIAGO BRAGA, TELEFONISTA, 59,5 , 02780, , FABLINNE SILVA SALDANHA, AUXILIAR LEGISLATIVO, 59,5 , 06181, , FABRICIA BUCKLEY PEREIRA, AUXILIAR DE SERVIÇOS GERAIS, 46,5 , 04396, , FABRICIA DE LIMA RIBEIRO, ASSISTENTE LEGISLATIVO, 53 , 13754, , FABRICIO AGAPITO AREBALO DE OLIVEIRA, ASSISTENTE LEGISLATIVO, 57 , 20947, , FABRICIO DA SILVA CAVALCANTE, TELEFONISTA, 89,5 , 25165, , FABRICIO OLIVEIRA DA MOTA, AUXILIAR LEGISLATIVO, 36,5 , 06854, , FABRICIO PABLO DE SOUZA RORAIMA, AUXILIAR DE SERVIÇOS GERAIS, 47 , 31261, , FABRICIO SILVA DE SOUZA, ASSISTENTE LEGISLATIVO, 41 , 23211, , FABRICIO SILVA SANTOS, AUXILIAR LEGISLATIVO, 48,5 , 07828, , FABRICIO VIEIRA RIBEIRO, ASSISTENTE LEGISLATIVO, 47 , 06264, , FABRINNY DE SOUZA RORAIMA, AUXILIAR LEGISLATIVO, 58,5 , 30255, , FAGNER MUNIZ LEITÃO, ASSISTENTE LEGISLATIVO, 51 , 27651, , FAGNER REAG ALVES DA SILVA, MOTORISTA, 71,5 , 23629, , FANI DE BRITO SOMBRA, AUXILIAR DE SERVIÇOS GERAIS, 32,5 , 05818, , FANIKY ANISHESKY ARAUJO PERES, AUXILIAR LEGISLATIVO, 51 , 01999, , FANIR NEVES DE OLIVEIRA, TELEFONISTA, 68,5 , 10083, DEF, FANUEL BARREIRO MENDONÇA, AUXILIAR LEGISLATIVO, 39,5 , 06863, , FARID PAIOLA CANHETE, AUXILIAR LEGISLATIVO, 0 , 30353, , FÁTIMA AMAZONAS DE LIMA, TELEFONISTA, 70,5 , 02475, , FATIMA CRISTINA MIRANDA DOS SANTOS, AUXILIAR LEGISLATIVO, 68 , 27560, , FATIMA MARTINS GARCIA SATO, TELEFONISTA, 49 , 19769, , FAUSTINA PINTO DE SOUZA, AUXILIAR DE SERVIÇOS GERAIS, 63,5 , 08456, , FAUSTO SANTOS BANDEIRA DA SILVA, ASSISTENTE LEGISLATIVO, 0 , 13750, , FELIANE MEIRELLY ALVES DE MOURA, ASSISTENTE LEGISLATIVO, 62 , 09405, , FELICIANO LUIZ CONCEIÇAO ROSAS, ASSISTENTE LEGISLATIVO, 34 , 10170, , FELIPE ANDERSON PORTELLA DE ANDRADE, AUXILIAR LEGISLATIVO, 46 , 06637, , FELIPE ARAUJO DE SOUZA, AUXILIAR LEGISLATIVO, 46,5 , 02810, , FELIPE EMANUEL BASTOS, AUXILIAR LEGISLATIVO, 37,5 , 15186, , FELIPE FAGNER ALMEIDA DE SOUZA, AUXILIAR LEGISLATIVO, 0 , 19237, , FELIPE JEFFERSON BONFIM DA SILVA, AUXILIAR LEGISLATIVO, 54 , 01703, , FELIPE LISBOA DE SOUZA, ASSISTENTE LEGISLATIVO, 0 , 29584, , FELIPE PEREIRA DA COSTA, AUXILIAR DE SERVIÇOS GERAIS, 72 , 04198, , FELIPE ROMULO DE OLIVEIRA LIMA, AUXILIAR LEGISLATIVO, 23,5 , 03788, , FELIPE RONNE DE ARAUJO, ASSISTENTE LEGISLATIVO, 27 , 14485, , FELIPE SILVA CREAZOLA, MOTORISTA, 54 , 02528, , FELIPE SOARES ROLIM, AUXILIAR LEGISLATIVO, 60 , 10344, , FELIPE SOUSA MORENO, AUXILIAR DE SERVIÇOS GERAIS, 64 , 06298, , FELIPE THIAGO LINS BATISTA, AUXILIAR LEGISLATIVO, 54,5 , 28856, , FÉLIX GOMES TRAVASSO, MOTORISTA, 65,5 , 28660, , FELLIPE CAMILO ROTTER MONTEIRO, AUXILIAR LEGISLATIVO, 64 , 08612, , FELLIPY BRUNO DE SOUZA SEABRA, ASSISTENTE LEGISLATIVO, 54 , 05012, , FERDINANDO COELHO MIRANDA, AUXILIAR LEGISLATIVO, 40 , 10115, , FERNANDA COSTA BEZERRA, TELEFONISTA, 0 , 30388, , FERNANDA DA SILVA NEGREIROS, ASSISTENTE LEGISLATIVO, 28 , 20487, , FERNANDA EMMANUELLE CHAGAS DIAS, AUXILIAR LEGISLATIVO, 64,5 , 00406, , FERNANDA FERNANDES PINTO RAMALHO, ASSISTENTE LEGISLATIVO, 51 , 29532, , FERNANDA FERRAIS SOUSA, TELEFONISTA, 63 , 29533, , FERNANDA FERRAIS SOUSA, ASSISTENTE LEGISLATIVO, 36 , 25148, , FERNANDA GUIMARAES DE ARAUJO, AUXILIAR DE SERVIÇOS GERAIS, 0 , 22317, , FERNANDA OLIVEIRA SOUSA, AUXILIAR DE SERVIÇOS GERAIS, 0 , 06315, , FERNANDA PEDROSO DOS SANTOS, TELEFONISTA, 63,5 , 07922, , FERNANDA PINHEIRO SOARES, AUXILIAR LEGISLATIVO, 41 , 03869, , FERNANDA SUELEN ARAUJO LINS DE AGUIAR, ASSISTENTE LEGISLATIVO, 31 , 09191, , FERNANDA VIAU FERNANDES, AUXILIAR LEGISLATIVO, 74,5 , 19416, , FERNANDO AMORIM MATTOS, ASSISTENTE LEGISLATIVO, 49 , 10408, , FERNANDO ARAUJO SILVA, AUXILIAR DE SERVIÇOS GERAIS, 65 , 04419, , FERNANDO BRUNO RODRIGUES POLICARPO, AUXILIAR DE SERVIÇOS GERAIS, 49 , 07716, , FERNANDO CAMILO PIMENTEL FERNANDES, ASSISTENTE LEGISLATIVO, 35 , 05268, , FERNANDO DA CONCEIÇAO COSTA, MOTORISTA, 76,5 , 30598, , FERNANDO DOS SANTOS DE SENNA FILHO, ASSISTENTE LEGISLATIVO, 54 , 18409, , FERNANDO DUARTE COSTA, MOTORISTA, 40,5 , 06469, , FERNANDO MATIAS DOS SANTOS, ASSISTENTE LEGISLATIVO, 59 , 15835, , FERNANDO MOURA DO NASCIMENTO, AUXILIAR LEGISLATIVO, 31,5 , 15883, , FERNANDO OLIVEIRA, AUXILIAR LEGISLATIVO, 49,5 , 05861, , FERNANDO SILVA E SILVA, ASSISTENTE LEGISLATIVO, 48 , 08962, , FERNANDO SILVA SOUSA, AUXILIAR LEGISLATIVO, 57,5 , 04675, , FERNANDO SOUSA RIBEIRO, AUXILIAR DE SERVIÇOS GERAIS, 67,5 , 24919, , FERNANDO VIEIRA DA SILVA, ASSISTENTE LEGISLATIVO, 20 , 16135, , FERNANDO WAYLAN MARQUES DA SILVA, MOTORISTA, 50 , 25667, , FILADÉLFIA PEREIRA DE SOUZA, AUXILIAR LEGISLATIVO, 40,5 , 08928, , FILIPE SANTOS VERAS, ASSISTENTE LEGISLATIVO, 0 , 03105, , FILOMENA ANDRADE SOARES NETA, AUXILIAR DE SERVIÇOS GERAIS, 31 , 08350, , FIRMINO LOPES DOS SANTOS NETO, AUXILIAR DE SERVIÇOS GERAIS, 0 , 02028, , FIRMINO VIEIRA RODRIGUES, AUXILIAR LEGISLATIVO, 28,5 , 05033, DEF, FLAESIO ALVES DE OLIVEIRA, AUXILIAR DE SERVIÇOS GERAIS, 48 , 22531, , FLAMARITANA CORDEIRO ARAUJO, TELEFONISTA, 51 , 22381, , FLAUBERTO MORAIS DE ALMEIDA, MOTORISTA, 63,5 , 05174, , FLAUDIJANE MARQUES DA SILVA, AUXILIAR LEGISLATIVO, 28,5 , 10381, , FLAVIA CRISTINA PINTO DOS SANTOS, AUXILIAR LEGISLATIVO, 48 , 24366, , FLAVIA CRISTINA SANTOS, ASSISTENTE LEGISLATIVO, 39 , 24461, , FLAVIA DIOGO PEREIRA DA SILVA, TELEFONISTA, 48,5 , 06944, , FLAVIA RAQUEL DA SILVA, TELEFONISTA, 31,5 , 03340, , FLAVIA RODRIGUES FIGUEIREDO, AUXILIAR LEGISLATIVO, 25,5 , 07535, , FLAVIA SOUZA LIMA, AUXILIAR LEGISLATIVO, 51,5 , 26301, , FLAVIAMAR CORDEIRO DINIZ, TELEFONISTA, 68 , 19388, , FLAVIANA CHAVES BONATES, ASSISTENTE LEGISLATIVO, 0 , 21413, , FLAVIANE DIAS VIANA DA COSTA, TELEFONISTA, 54 , 10248, , FLAVIO ANTONIO DA ROCHA MOREIRA, ASSISTENTE LEGISLATIVO, 14 , 08256, , FLAVIO DA ROCHA COSTA, AUXILIAR LEGISLATIVO, 45,5 , 04211, , FLAVIO DA SILVA PEREIRA, AUXILIAR LEGISLATIVO, 36 , 06513, , FLAVIO ELISANDRO SCHUH, MOTORISTA, 40,5 , 04193, , FLAVIO LEVEL DA SILVA, MOTORISTA, 64 , 23561, , FLAVIO LOPES DA SILVA, AUXILIAR LEGISLATIVO, 39 , 16773, , FLAVIO MOACIR DAMASCENO DA SILVA NASCIMENTO, ASSISTENTE LEGISLATIVO, 38 , 26811, , FLEDSON DA SILVA FERREIRA, AUXILIAR LEGISLATIVO, 32 , 26873, , FLORÊNCIA SANDRA MATEUS, AUXILIAR DE SERVIÇOS GERAIS, 31 , 00786, , FRACISCO NUNES DA SILVA FILHO, TELEFONISTA, 59,5 , 10476, , FRAM GENNESIS ROCHA DA SILVA, AUXILIAR LEGISLATIVO, 48 , 30846, , FRANCEJANE THOMAS OLIVEIRA, ASSISTENTE LEGISLATIVO, 45 , 30521, , FRANCELI PEREIRA SILVA, TELEFONISTA, 46 , 32339, , FRANCENILDE MACIEL DE OLIVEIRA , AUXILIAR DE SERVIÇOS GERAIS, 53,5 , 05874, , FRANCIANE CANTEL DA COSTA, AUXILIAR LEGISLATIVO, 43,5 , 04089, , FRANCIANE DA SILVA SOUZA, TELEFONISTA, 37 , 27817, , FRANCIANE FELIX DA SILVA CORDEIRO, TELEFONISTA, 49 , 03850, , FRANCIANE MOREIRA SOARES, TELEFONISTA, 39,5 , 09253, , FRANCIANE PARICA ALEIXO, AUXILIAR DE SERVIÇOS GERAIS, 32 , 19300, , FRANCIANY DIAS MENDES, AUXILIAR LEGISLATIVO, 56,5 , 06343, , FRANCICARLOS JOSE NEVES, AUXILIAR LEGISLATIVO, [illegible]5 , 09047, , FRANCICARLOS SOUZA DE MORAES, AUXILIAR DE SERVIÇOS GERAIS, 75 , 00065, , FRANCIDALVA LIMA DE OLIVEIRA, AUXILIAR LEGISLATIVO, 48,5 , 09033, , FRANCIDETE CAVALCANTE SALUSTIANO, AUXILIAR DE SERVIÇOS GERAIS, 42,5 , 05794, , FRANCIELE ALVES, TELEFONISTA, 37,5 , 04390, , FRANCIELE DOS SANTOS OLIVEIRA, TELEFONISTA, 49,5 , 08914, , FRANCIELE PAULINO VERISSÍMO, ASSISTENTE LEGISLATIVO, 22 , 04607, , FRANCIELLE FERNANDA DA ROCHA MESQUITA, ASSISTENTE LEGISLATIVO, 32 , 25382, , FRANCIELMA NASCIMENTO ASSUNCAO, TELEFONISTA, 26 , 02554, , FRANCIENY DE AGUIAR SANTANA, ASSISTENTE LEGISLATIVO, 23 , 04653, , FRANCIEUDES GUEDES DA SILVA, AUXILIAR LEGISLATIVO, 0 , 07703, , FRANCIKELLY DA SILVA FEITOSA, TELEFONISTA, 43,5 , 03146, , FRANCILDA LIRA SILVA, ASSISTENTE LEGISLATIVO, 37 , 10260, , FRANCILEDE DE SOUSA OLIVEIRA, TELEFONISTA, 0 , 18756, , FRANCILEIA CARDOSO, AUXILIAR LEGISLATIVO, 40 , 06832, , FRANCILÉIA MELO LUSTOSA, AUXILIAR LEGISLATIVO, 45 , 01881, , FRANCILENA ALEIXO DUARTE, AUXILIAR LEGISLATIVO, 0 , 10475, , FRANCILENE CARDOSO DA SILVA, AUXILIAR LEGISLATIVO, 79 , 04319, , FRANCILENE DE GOES ALVES, ASSISTENTE LEGISLATIVO, 52 , 07424, , FRANCILENE DE SOUSA COSTA, AUXILIAR LEGISLATIVO, 0 , 06526, , FRANCILENE DE SOUZA E SILVA, AUXILIAR DE SERVIÇOS GERAIS, 65 , 04594, , FRANCILENE FIDELIS RAPOSO, AUXILIAR DE SERVIÇOS GERAIS, 0 , 04081, , FRANCILENE RAPOSO MIRANDA, AUXILIAR DE SERVIÇOS GERAIS, 46 , 27094, , FRANCILENE VIANA SILVA, TELEFONISTA, 50 , 00778, , FRANCILÉNO CAXIAS COUTINHO DA SILVA, AUXILIAR LEGISLATIVO, 0 , 32511, , FRANCILMA SOUSA DO NASCIMENTO, AUXILIAR LEGISLATIVO, 59 , 02287, , FRANCILVANA SOUZA DE OLIVEIRA, AUXILIAR LEGISLATIVO, 0 , 04206, , FRANCIMAR DE MENEZES ALVES, ASSISTENTE LEGISLATIVO, 33 , 06029, , FRANCIMAR DE OLIVEIRA, AUXILIAR LEGISLATIVO, 0 , 03328, , FRANCIMAR GONCALVES MACEDO, MOTORISTA, 71 , 29409, , FRANCIMAR MATIAS DE SOUZA, AUXILIAR DE SERVIÇOS GERAIS, 49,5 , 22426, , FRANCIMARIO GONCALO DA SILVA, ASSISTENTE LEGISLATIVO, 34 , 01792, , FRANCINALDO FERREIRA DA SILVA, AUXILIAR DE SERVIÇOS GERAIS, 0 , 04977, , FRANCINALDO MORAES SOUSA, AUXILIAR DE SERVIÇOS GERAIS, 54,5 , 30483, , FRANCINARA LIMA DE ANDRADE, AUXILIAR LEGISLATIVO, 68 , 24520, , FRANCINEI AMARAL GATO, AUXILIAR LEGISLATIVO, 71 , 18119, , FRANCINEIDE DA SILVA SOUZA, ASSISTENTE LEGISLATIVO, 37 , 05412, DEF, FRANCINEIDE MARIA BEZERRA SILVA, TELEFONISTA, 51 , 28326, , FRANCINEIDE PEREIRA DE OLIVEIRA, ASSISTENTE LEGISLATIVO, 37 , 20327, , FRANCINEIDE RODRIGUES DE AMORIM, AUXILIAR LEGISLATIVO, 40 , 20707, , FRANCINETE BRITO DE ARAUJO, AUXILIAR LEGISLATIVO, 22,5 , 26239, , FRANCINETE COSTA DE SOUSA, AUXILIAR DE SERVIÇOS GERAIS, 48,5 , 05244, , FRANCINETE DA SILVA DE MEDEIROS, TELEFONISTA, 39,5 , 14949, , FRANCINETE LIMA DOS SANTOS, AUXILIAR DE SERVIÇOS GERAIS, 42,5 , 13966, , FRANCINETE MARTINS MARQUES VICENTE, ASSISTENTE LEGISLATIVO, 20 , 03842, , FRANCINETE SARMENTO DE SOUZA, AUXILIAR DE SERVIÇOS GERAIS, 38 , 10474, , FRANCINETE SILVA CARDOSO, AUXILIAR LEGISLATIVO, 37 , 06400, , FRANCINETE SILVA COSTA, AUXILIAR LEGISLATIVO, 75,5 , 20211, , FRANCINETE SOUZA DE OLIVEIRA, TELEFONISTA, 74 , 28241, , FRANCINEUDE PEREIRA DOS SANTOS, AUXILIAR DE SERVIÇOS GERAIS, 40 , 06100, , FRANCINEUDO SILVA MAGALHAES, AUXILIAR DE SERVIÇOS GERAIS, 52,5 , 04644, , FRANCINILSON GUEDES DA SILVA, AUXILIAR DE SERVIÇOS GERAIS, 51,5 , 05110, , FRANCIRLEIA MENDES DE MELO, AUXILIAR LEGISLATIVO, 32 , 26083, , FRANCIS CORREA CRUZ, AUXILIAR DE SERVIÇOS GERAIS, 65,5 , 22751, , FRANCISCA ALVES SOUSA, AUXILIAR DE SERVIÇOS GERAIS, 68 , 22080, , FRANCISCA ANDREA CAULA DOS SANTOS, TELEFONISTA, 0 , 07064, , FRANCISCA ASSIS DE SOUZA, TELEFONISTA, 55 , 08736, , FRANCISCA AUREA RODRIGUES DE ALMEIDA, AUXILIAR DE SERVIÇOS GERAIS, 51 , 02711, , FRANCISCA BATISTA LIMA, AUXILIAR LEGISLATIVO, 48 , 04492, , FRANCISCA CASTRO DE JESUS, AUXILIAR DE SERVIÇOS GERAIS, 40 , 26266, , FRANCISCA CLEIDE SOUSA DA CONCEIÇAO, AUXILIAR LEGISLATIVO, 40 , 21490, , FRANCISCA DA CONCEICAO, AUXILIAR DE SERVIÇOS GERAIS, 36,5 , 07044, , FRANCISCA DA SILVA SANTOS, AUXILIAR DE SERVIÇOS GERAIS, 44,5 , 29603, , FRANCISCA DARLENE DA CRUZ FARIAS, ASSISTENTE LEGISLATIVO, 47 , 03443, , FRANCISCA DAS CHAGAS DE BRITO CARVALHO BORGES, AUXILIAR LEGISLATIVO, 0 , 06694, , FRANCISCA DAS CHAGAS DE OLIVEIRA SANTIAGO, TELEFONISTA, 56,5 , 21084, , FRANCISCA DAS CHAGAS GOMES DA SILVA, TELEFONISTA, 57 , 07670, , FRANCISCA DAS CHAGAS NUNES FERREIRA, AUXILIAR LEGISLATIVO, 66,5 , 09105, , FRANCISCA DAS CHAGAS RODRIGUES COSTA, AUXILIAR DE SERVIÇOS GERAIS, 57,5 , 17337, , FRANCISCA DAS CHAGAS SILVA MEDEIROS, AUXILIAR DE SERVIÇOS GERAIS, 60,5 , 07120, , FRANCISCA DE MELO SOBRINHO, TELEFONISTA, 51,5 , 04175, ,

FRANCISCA ELIZANGELA BARBOSA, AUXILIAR LEGISLATIVO, 37 , 10103, , FRANCISCA FERREIRA DOS SANTOS, AUXILIAR LEGISLATIVO, 37 , 04027, , FRANCISCA FIGUEIREDO, TELEFONISTA, 0 , 06576, , FRANCISCA GLEIDE DE MORAIS, AUXILIAR DE SERVIÇOS GERAIS, 0 , 26278, DEF, FRANCISCA GOMES DA COSTA, TELEFONISTA, 32 , 09312, , FRANCISCA IARA MORAIS CASTRO, AUXILIAR LEGISLATIVO, 68,5 , 03718, , FRANCISCA IRLLA OLIVEIRA SILVA, AUXILIAR DE SERVIÇOS GERAIS, 49 , 23081, , FRANCISCA ISABEL RODRIGUES DE CARVALHO, AUXILIAR DE SERVIÇOS GERAIS, 43,5 , 07010, , FRANCISCA IVONEIDE CORDEIRO DE LUNA, TELEFONISTA, 91 , 24077, , FRANCISCA JORGIANA DE SOUSA, AUXILIAR DE SERVIÇOS GERAIS, 59,5 , 25040, , FRANCISCA LÁZARA CHAGAS REINALDO VENANCIO, ASSISTENTE LEGISLATIVO, 51 , 07638, , FRANCISCA LEITE PEREIRA, AUXILIAR DE SERVIÇOS GERAIS, 41 , 00871, , FRANCISCA LILIAN BRITO NUNES, AUXILIAR LEGISLATIVO, 0 , 32581, , FRANCISCA LIMA MEIRELES, AUXILIAR LEGISLATIVO, 36,5 , 07001, , FRANCISCA MARIA DE JESUS DA SILVA, AUXILIAR DE SERVIÇOS GERAIS, 56 , 08951, , FRANCISCA MARIA DO VALE LIMA, AUXILIAR LEGISLATIVO, 31,5 , 21343, , FRANCISCA MARIA EDUARDO RIBEIRO, AUXILIAR DE SERVIÇOS GERAIS, 58 , 06032, , FRANCISCA MARQUES BEZERRA, ASSISTENTE LEGISLATIVO, 36 , 30148, , FRANCISCA MARTINS DE SOUSA, ASSISTENTE LEGISLATIVO, 35 , 05782, , FRANCISCA MENDES DA SILVA, TELEFONISTA, 50,5 , 17862, , FRANCISCA MONTEIRO DA SILVA LEÃO, TELEFONISTA, 31 , 06217, , FRANCISCA MORAES SOUSA, ASSISTENTE LEGISLATIVO, 31 , 32179, , FRANCISCA NEIDE NOGUEIRA CRUZ, ASSISTENTE LEGISLATIVO, 30 , 06057, , FRANCISCA PEREIRA ALENCAR, TELEFONISTA, 48,5 , 04679, , FRANCISCA RAULINO DA SILVA SANTOS, AUXILIAR DE SERVIÇOS GERAIS, 50,5 , 06481, , FRANCISCA REJANILZA DA SILVA RODRIGUES, AUXILIAR LEGISLATIVO, 45,5 , 07094, , FRANCISCA SANTOS DE SA, AUXILIAR DE SERVIÇOS GERAIS, 49,5 , 13833, , FRANCISCA SANTOS PINTO, AUXILIAR LEGISLATIVO, 37 , 05943, , FRANCISCA SILVA E SILVA, AUXILIAR LEGISLATIVO, 66 , 04285, , FRANCISCA SIMONE SOUSA DAMASCENO, TELEFONISTA, 46 , 17600, , FRANCISCA TASSIA LIMA E SILVA, ASSISTENTE LEGISLATIVO, 39 , 07944, , FRANCISCA VALERIA LOPES, TELEFONISTA, 46 , 05189, , FRANCISCO ALAN ARAUJO DA SILVA, ASSISTENTE LEGISLATIVO, 0 , 02606, , FRANCISCO ALENCAR DOS SANTOS, MOTORISTA, 0 , 02138, , FRANCISCO ALMEIDA SILVA, AUXILIAR LEGISLATIVO, 35 , 05024, , FRANCISCO ALVES GOMES, ASSISTENTE LEGISLATIVO, 0 , 04215, , FRANCISCO ANDRÉ JEAN PIERRY FERNANDES, AUXILIAR LEGISLATIVO, 76 , 05632, , FRANCISCO ANTONIO DE OLIVEIRA, AUXILIAR DE SERVIÇOS GERAIS, 59,5 , 00839, , FRANCISCO BARBOSA DE OLIVEIRA JUNIOR, AUXILIAR LEGISLATIVO, 71,5 , 23283, , FRANCISCO BARBOSA DO NASCIMENTO, MOTORISTA, 59 , 06215, , FRANCISCO BENTO DA SILVA, AUXILIAR DE SERVIÇOS GERAIS, 55,5 , 07100, , FRANCISCO BEZERRA DE ARAUJO FILHO, AUXILIAR LEGISLATIVO, 40,5 , 02148, , FRANCISCO CARLOS DE ARAÚJO OLIVEIRA, AUXILIAR DE SERVIÇOS GERAIS, 82 , 26458, , FRANCISCO CLAUDIO DE SOUSA, AUXILIAR LEGISLATIVO, 65 , 08948, , FRANCISCO DA CONCEIÇAO, AUXILIAR DE SERVIÇOS GERAIS, 39,5 , 03555, , FRANCISCO DA CONCEIÇAO SANTOS, AUXILIAR LEGISLATIVO, 67,5 , 09748, , FRANCISCO DA SILVA AGUIAR, AUXILIAR DE SERVIÇOS GERAIS, 46 , 09182, , FRANCISCO DAS CHAGAS ALMEIDA SILVA, AUXILIAR LEGISLATIVO, 28,5 , 02111, , FRANCISCO DAS CHAGAS CABRAL DE SOUZA JUNIOR, ASSISTENTE LEGISLATIVO, 26 , 05288, , FRANCISCO DAS CHAGAS FERREIRA SILVA, AUXILIAR LEGISLATIVO, 64 , 09650, , FRANCISCO DAS CHAGAS LIMA DE OLIVEIRA JUNIOR, AUXILIAR LEGISLATIVO, 0 , 28588, , FRANCISCO DAS CHAGAS LOPES BESSA, AUXILIAR DE SERVIÇOS GERAIS, 82 , 16925, , FRANCISCO DAS CHAGAS MACEDO COSTA, ASSISTENTE LEGISLATIVO, 28 , 09611, , FRANCISCO DAS CHAGAS RAMOS DE ALMEIDA, MOTORISTA, 60 , 15004, , FRANCISCO DAS CHAGAS RODRIGUES COSTA, AUXILIAR LEGISLATIVO, 37,5 , 25320, , F ICISCO DAS CHAGAS SILVA DOS SANTOS JUNIOR, AUXILIAR LEGISLATIVO, 29 , 04114, , FRANCISCO DE ARAUJO MENEZES, MOTORISTA, 57 ..9676, , FRANCISCO DE ASSIS FERNANDES SILVA, MOTORISTA, 44 , 03320, , FRANCISCO DE ASSIS PATRICIO DA SILVA, AUXILIAR DE SERVIÇOS GERAIS, 68 , 02328, , FRANCISCO DE JESUS LIMA, AUXILIAR LEGISLATIVO, 26,5 , 22397, , FRANCISCO DE LIMA ALMEIDA, MOTORISTA, 74 , 28848, , FRANCISCO DE OLIVEIRA SANTOS, ASSISTENTE LEGISLATIVO, 35 , 32169, , FRANCISCO DE PAULA, AUXILIAR LEGISLATIVO, 0 , 09489, , FRANCISCO DE SOUSA CASTRO, ASSISTENTE LEGISLATIVO, 30 , 03032, , FRANCISCO DE SOUSA SILVA, AUXILIAR DE SERVIÇOS GERAIS, 57 , 04286, , FRANCISCO DE SOUSA SILVA, MOTORISTA, 32 , 20653, , FRANCISCO DE SOUSA SILVA, AUXILIAR LEGISLATIVO, 34,5 , 19408, , FRANCISCO DE SOUZA FILHO, AUXILIAR DE SERVIÇOS GERAIS, 72 , 08330, , FRANCISCO DERLANGE RIBEIRO DE ALMEIDA, ASSISTENTE LEGISLATIVO, 38 , 06717, , FRANCISCO DOUGLAS MARTINS DE OLIVEIRA, MOTORISTA, 30,5 , 04535, , FRANCISCO EDER ESCORCIO FERREIRA, TELEFONISTA, 60,5 , 15825, , FRANCISCO EDU LIMA DIAS, AUXILIAR LEGISLATIVO, 0 , 02492, , FRANCISCO EDUARDO GOMES BRITO, ASSISTENTE LEGISLATIVO, 43 , 27562, , FRANCISCO EDUARDO ROCHA DA CONCEICAO, ASSISTENTE LEGISLATIVO, 0 , 02589, , FRANCISCO EVANDRO SOARES PINTO, ASSISTENTE LEGISLATIVO, 0 , 18177, , FRANCISCO EVERTON MOREIRA BARBOSA, AUXILIAR DE SERVIÇOS GERAIS, 51 , 03003, , FRANCISCO FÉLIX MONTEIRO, AUXILIAR DE SERVIÇOS GERAIS, 71,5 , 15172, , FRANCISCO FERREIRA LIMA FILHO, MOTORISTA, 56,5 , 14299, , FRANCISCO FREIRE GUEDES JUNIOR, AUXILIAR LEGISLATIVO, 70 , 25569, , FRANCISCO FREITAS MARIANO, MOTORISTA, 51,5 , 24537, , FRANCISCO GAUDENCIO DA SILVA FILHO, MOTORISTA, 62,5 , 25227, , FRANCISCO GENIS SILVA ABREU, AUXILIAR LEGISLATIVO, 0 , 29635, , FRANCISCO GENTIL DE GOES, AUXILIAR LEGISLATIVO, 37 , 02254, , FRANCISCO GILSON PEREIRA DA COSTA, MOTORISTA, 38,5 , 23642, , FRANCISCO GOMES DOS SANTOS, ASSISTENTE LEGISLATIVO, 0 , 27361, , FRANCISCO GOMES MACIEL, MOTORISTA, 56 , 29627, , FRANCISCO HELBER DE MELO BURETA, AUXILIAR LEGISLATIVO, 0 , 17266, , FRANCISCO HELTON DOS REIS BARBOSA, ASSISTENTE LEGISLATIVO, 38 , 04816, , FRANCISCO HOSTON APARECIDO DE FREITAS, AUXILIAR DE SERVIÇOS GERAIS, 71,5 , 00417, , FRANCISCO ISBERNON LEITE PEREIRA, AUXILIAR DE SERVIÇOS GERAIS, 73,5 , 05734, , FRANCISCO IVAN DE SOUZA OLIVEIRA, AUXILIAR DE SERVIÇOS GERAIS, 51 , 05588, , FRANCISCO JEAN AGUIAR ALBUQUERQUE, TELEFONISTA, 52 , 02901, , FRANCISCO JEFFERSON DA SILVA AGUIAR, AUXILIAR LEGISLATIVO, 40,5 , 01229, , FRANCISCO JESUÍNO DE SOUZA FILHO, ASSISTENTE LEGISLATIVO, 49 , 02864, , FRANCISCO JONES PINHO ARAUJO, AUXILIAR LEGISLATIVO, 63 , 05784, , FRANCISCO JOSE CAULA DE OLIVEIRA, MOTORISTA, 51 , 09564, , FRANCISCO JOSE PIMENTA VALENTE, AUXILIAR LEGISLATIVO, 65 , 10099, , FRANCISCO KELTON VIEIRA DE FREITAS, ASSISTENTE LEGISLATIVO, 24 , 30053, , FRANCISCO KLEYTON DOS SANTOS, AUXILIAR LEGISLATIVO, 0 , 04603, , FRANCISCO MARCAL, MOTORISTA, 38,5 , 05851, , FRANCISCO MARQUES CARVALHO, TELEFONISTA, 66,5 , 06132, , FRANCISCO MENDES DE ALMEIDA, AUXILIAR LEGISLATIVO, 51 , 06844, , FRANCISCO MENDES DE SOUZA, TELEFONISTA, 68 , 27842, , FRANCISCO NILO PORTELA ALBUQUERQUE, AUXILIAR DE SERVIÇOS GERAIS, 71 , 32260, , FRANCISCO OLIVEIRA DA SILVA, AUXILIAR DE SERVIÇOS GERAIS, 36,5 , 00265, , FRANCISCO OLIVEIRA DE PINHO, MOTORISTA, 77 , 06428, , FRANCISCO PEREIRA DA SILVA, MOTORISTA, 63,5 , 19342, , FRANCISCO PEREIRA DO NASCIMENTO, AUXILIAR DE SERVIÇOS GERAIS, 53 , 24162, , FRANCISCO PEREIRA DOS SANTOS, AUXILIAR DE SE ÇOS GERAIS, 37,5 , 08814, , FRANCISCO PINHEIRO DE SOUZA, AUXILIAR DE SERVIÇOS GERAIS, 52 , 05636, , FRANCISCO RAIMUNDO DA SI JUNIOR, ASSISTENTE LEGISLATIVO, 0 , 02773, , FRANCISCO RIBEIRO SOARES, ASSISTENTE LEGISLATIVO, 44 , 04510, , FRANCISCO RICARDO ALVES BARROSO, AUXILIAR DE SERVIÇOS GERAIS, 49,5 , 00874, , FRANCISCO RODRIGUES ARAUJO, TELEFONISTA, 30,5 , 05852, , FRANCISCO RODRIGUES CARVALHO FILHO, AUXILIAR DE SERVIÇOS GERAIS, 39,5 , 20905, , FRANCISCO ROGERIO GOMES DA SILVA, ASSISTENTE LEGISLATIVO, 35 , 04471, , FRANCISCO RONALD DE SANTANA SILVA, AUXILIAR LEGISLATIVO, 57 , 24966, , FRANCISCO SALES DE AGUIAR , MOTORISTA, 46,5 , 04460, , FRANCISCO SANTOS CHAVES, AUXILIAR LEGISLATIVO, 42,5 , 28752, , FRANCISCO SANTOS DO NASCIMENTO FILHO, AUXILIAR DE SERVIÇOS GERAIS, 65 , 05864, , FRANCISCO SILVA E SILVA, TELEFONISTA, 65,5 , 22096, , FRANCISCO SOARES MANO, MOTORISTA, 57,5 , 28484, , FRANCISCO TARCIANO LIMA DA SILVA, MOTORISTA, 47 , 09652, , FRANCISCO UBERLANIO PAULO DE LIMA, MOTORISTA, 0 , 06351, , FRANCISCO VALMIR PEREIRA DE MELO, AUXILIAR DE SERVIÇOS GERAIS, 52 , 31252, , FRANCISCO VIANA EVANGELISTA, AUXILIAR DE SERVIÇOS GERAIS, 0 , 18060, , FRANCISCO VILSON DO NASCIMENTO PERES, MOTORISTA, 56 , 26193, , FRANCISCO WALTER ALVES PEREIRA, AUXILIAR DE SERVIÇOS GERAIS, 39 , 10269, , FRANCISCO XAVIER DE SOUSA CABRAL, ASSISTENTE LEGISLATIVO, 0 , 03075, , FRANCISMARIO SECUDINO ALVES, AUXILIAR DE SERVIÇOS GERAIS, 54,5 , 09256, , FRANCISMEIRE SANTANA GONÇALVES, ASSISTENTE LEGISLATIVO, 45 , 04793, , FRANCIVALDA MONTEIRO DA SILVA, TELEFONISTA, 43 , 04645, , FRANCIVALDO GUEDES DA SILVA, AUXILIAR DE SERVIÇOS GERAIS, 33,5 , 25677, , FRANCIVALDO MARTINS DA SILVA, AUXILIAR DE SERVIÇOS GERAIS, 66 , 05027, , FRANCIVALDO MORAES SOUSA, ASSISTENTE LEGISLATIVO, 26 , 06760, , FRANK CAMPOS OLIVEIRA, AUXILIAR DE SERVIÇOS GERAIS, 51 , 05023, , FRANK CARDOSO MARQUES, MOTORISTA, 70,5 , 05682, , FRANK RODRIGUES OLIVEIRA, AUXILIAR LEGISLATIVO, 26,5 , 07622, , FRANK WALLACE FERNANDES DE SOUZA, AUXILIAR DE SERVIÇOS GERAIS, 58,5 , 07514, , FRANKLIM BARROS COSTA, AUXILIAR LEGISLATIVO, 60 , 25472, , FRANKLIN ALBUQUERQUE ROSAS, AUXILIAR DE SERVIÇOS GERAIS, 51,5 , 08726, , FRANKLIN CAMPOS DE MOURA, MOTORISTA, 53,5 , 22887, , FRANKLIN DE OLIVEIRA SOUSA, AUXILIAR LEGISLATIVO, 43,5 , 07504, , FRANKLIN HALEY TATAYRA PEREIRA, AUXILIAR LEGISLATIVO, 28,5 , 17215, , FRANKYSLANDS BARBOSA DA SILVA, ASSISTENTE LEGISLATIVO, 0 , 05630, , FRANQUE DE OLIVEIRA, AUXILIAR DE SERVIÇOS GERAIS, 47 , 02142, , FRANSCISCO RIBEIRO DE SOUZA JUNIOR, AUXILIAR LEGISLATIVO, 52 , 04703, , FRANSSUY MEDEIROS DA SILVA, ASSISTENTE LEGISLATIVO, 38 , 14118, , FREDIENE ALVES DE ARAUJO, TELEFONISTA, 69 , 21821, , FREDSON CRUZ DA SILVA, AUXILIAR LEGISLATIVO, 54,5 , 13979, , GABRIEL BARROS DE LIMA, AUXILIAR LEGISLATIVO, 57,5 , 08340, , GABRIEL CARDOSO DE LIMA, AUXILIAR LEGISLATIVO, 49 , 08264, , GABRIEL COSTA DIAS, TELEFONISTA, 58,5 , 09470, , GABRIEL FERREIRA REGO, ASSISTENTE LEGISLATIVO, 31 , 24483, , GABRIEL PETTERSON SOUSA DO NASCIMENTO, ASSISTENTE LEGISLATIVO, 0 , 05419, , GABRIEL RODRIGUES LIRA, AUXILIAR LEGISLATIVO, 26 , 10004, , GABRIEL SILVA DE OLIVEIRA, ASSISTENTE LEGISLATIVO, 32 , 03946, , GABRIELA DINELLY OLIVEIRA, TELEFONISTA, 43,5 , 08956, , GABRIELA DO VALE LIMA, ASSISTENTE LEGISLATIVO, 28 , 26833, , GABRIELA FERREIRA DE CASTRO, AUXILIAR LEGISLATIVO, 48,5 , 08132, , GABRIELA FREITAS PEREIRA, TELEFONISTA, 66 , 06443, , GABRIELA GOMES PEREIRA, ASSISTENTE LEGISLATIVO, 34 , 19231, , GABRIELA IZAIRA DE FREITAS, TELEFONISTA, 47 , 00132, , GABRIELA LOPES PIRES, AUXILIAR DE SERVIÇOS GERAIS, 49,5 , 14519, , GABRIELA RODRIGUES DOS SANTOS, AUXILIAR LEGISLATIVO, 32 , 03091, , GABRIELA RODRIGUES FURTADO, TELEFONISTA, 34,5 , 04024, , GABRIELA TORRES CHANG, ASSISTENTE LEGISLATIVO, 57 , 02210, , GABRIELE GOMES COSTA, AUXILIAR LEGISLATIVO, 51 , 20913, , GABRIELE VITAL DO NASCIMENTO, TELEFONISTA, 62 , 07137, , GABRIELLA SEIXAS NERI, ASSISTENTE LEGISLATIVO, 0 , 04080, , GABRIELLE ROSSY BEZERRA LOPES, AUXILIAR DE SERVIÇOS GERAIS, 45 , 08825, , GANDHI SHUEL TRINDADEDE AQUINO, AUXILIAR DE SERVIÇOS GERAIS, 0 , 06906, , GARALDO DO NASCIMENTO FILHO, MOTORISTA, 57 , 30479, , GARDENE LOPES DE LIMA, ASSISTENTE LEGISLATIVO, 48 , 29000, , GARDENIA CARVALHO DE SOUSA, TELEFONISTA, 58,5 , 09473, , GARDENIA SOARES DA ROCHA, AUXILIAR DE SERVIÇOS GERAIS, 56 , 10167, , GARDEVÂNIA DA ROCHA SILVA, AUXILIAR DE SERVIÇOS GERAIS, 55 , 03977, , GEAN AUGUSTO CARNEIRO BATISTA, AUXILIAR DE SERVIÇOS GERAIS, 57 , 26145, , GEANDRÉ GOMES DIAS, MOTORISTA, 44,5 , 00795, , GEANE DA COSTA BARBOSA, AUXILIAR DE SERVIÇOS GERAIS, 48,5 , 08468, , GEANE DE SOUSA LIMA, TELEFONISTA, 54 , 14402, , GEANE LEAL CASTRO , AUXILIAR LEGISLATIVO, 52 , 27475, , GÉANE PIMENTA DE SOUSA, AUXILIAR DE SERVIÇOS GERAIS, 77,5 ,

06651, , GEANE SOUZA CORDEIRO, AUXILIAR DE SERVIÇOS GERAIS, 63,5 , 04389, , GECENILDA DOS SANTOS, TELEFONISTA, 54 , 02994, , GECER ALVES PEREIRA, MOTORISTA, 58,5 , 04556, , GECILENE BELO DOS SANTOS, AUXILIAR DE SERVIÇOS GERAIS, 54,5 , 03837, , GECILENE COSTA PEREIRA , AUXILIAR DE SERVIÇOS GERAIS, 58 , 00422, , GEDÁLIA DE SOUSA LIMA, TELEFONISTA, 45,5 , 02540, , GEDEANE SOUSA MOURA, TELEFONISTA, 0 , 25471, , GEDESON ARAUJO CRUZ, ASSISTENTE LEGISLATIVO, 38 , 03402, , GEDILSON NEGREIRO MACEDO, AUXILIAR LEGISLATIVO, 37 , 23089, , GEDSON FROTA PEREIRA, AUXILIAR LEGISLATIVO, 0 , 14461, , GEFERSON SANTOS DE SANTANA , AUXILIAR LEGISLATIVO, 65,5 , 23430, , GEICE CARLA DOS SANTOS MATOS, AUXILIAR DE SERVIÇOS GERAIS, 32 , 08684, , GEIDSON KENNY DOS SANTOS BEZERRA, AUXILIAR DE SERVIÇOS GERAIS, 0 , 26198, , GEILSON DE OLIVEIRA MOURA, AUXILIAR LEGISLATIVO, 0 , 07678, , GEILSON DOS SANTOS TORREIAS, AUXILIAR DE SERVIÇOS GERAIS, 49,5 , 03322, , GEISA BARBOSA DE MATOS, ASSISTENTE LEGISLATIVO, 31 , 05086, , GEISA DE ASSIS TEIXEIRA , TELEFONISTA, 88,5 , 03988, , GEISA DE SOUZA FEITOSA, AUXILIAR DE SERVIÇOS GERAIS, 71 , 02767, , GEISA DE SOUZA FEITOSA, ASSISTENTE LEGISLATIVO, 23 , 04026, , GEISA MONTEIRO SOARES, AUXILIAR LEGISLATIVO, 0 , 06339, , GEISIANE TOMAZ DE SOUZA, AUXILIAR LEGISLATIVO, 67,5 , 10480, , GEISIANY GARDENIA AGUIAR, ASSISTENTE LEGISLATIVO, 24 , 26662, , GEISON MAGALHAES, TELEFONISTA, 69 , 32131, , GEIZA PEDROSA CARVALHO, AUXILIAR DE SERVIÇOS GERAIS, 63 , 07200, , GEIZANAYRA SILVA ACQUATI, ASSISTENTE LEGISLATIVO, 52 , 00244, , GELBSON VERAS, AUXILIAR DE SERVIÇOS GERAIS, 61 , 29770, , GELCILENE DA COSTA LIMA, ASSISTENTE LEGISLATIVO, 29 , 23950, , GELCIONE ALVES DE ALMEIDA, TELEFONISTA, 61,5 , 10351, , GELSON FAUSTINO BEZERRA, AUXILIAR DE SERVIÇOS GERAIS, 69 , 09922, , GELSON FRANCO SILVA, AUXILIAR LEGISLATIVO, 56,5 , 03610, , GELVAZIO JOSE DINIZ, MOTORISTA, 50 , 07558, , GEMISSON FIDELIS RAPOSO, AUXILIAR DE SERVIÇOS GERAIS, 43 , 30062, , GENDERSON JESUS ALEXANDRE DE SOUZA, TELEFONISTA, 74 , 30934, , GENESIO CARLOS EMILIANO, AUXILIAR DE SERVIÇOS GERAIS, 56,5 , 05172, , GENESIS DA LUZ GARCIA, ASSISTENTE LEGISLATIVO, 47 , 18802, , GENI MAITÁ FREIRE, AUXILIAR DE SERVIÇOS GERAIS, 30,5 , 10078, , GENILSON ALMEIDA SANTOS, MOTORISTA, 55 , 10397, , GENILSON ANGELO DE SOUZA, AUXILIAR LEGISLATIVO, 83 , 06070, , GENILSON DOS SANTOS SILVA, AUXILIAR DE SERVIÇOS GERAIS, 36 , 09448, , GENILSON SOUZA DE SANTI, AUXILIAR DE SERVIÇOS GERAIS, 41 , 06364, , GENILVAL ARAÚJO DOS SANTOS, AUXILIAR LEGISLATIVO, 31 , 29250, , GENIMAR MAITA FREIRE, AUXILIAR LEGISLATIVO, 54 , 09275, , GENIMARX DE OLIVEIRA ALMEIDA, AUXILIAR DE SERVIÇOS GERAIS, 45,5 , 16123, , GENISLANE BRITO RODRIGUES, AUXILIAR LEGISLATIVO, 54,5 , 04475, , GENISMAR CARDOSO DO NASCIMENTO, MOTORISTA, 70,5 , 00777, , GENIVAL SIMAO COSTA, MOTORISTA, 41,5 , 06080, , GENIVALDO CONCEICAO PALHETA DE SOUSA, AUXILIAR LEGISLATIVO, 62,5 , 08613, , GENIVALDO LINO DA SILVA, MOTORISTA, 36,5 , 02984, , GENIVANA NASCIMENTO E SILVA, AUXILIAR DE SERVIÇOS GERAIS, 40 , 05902, , GENY CABRAL DE LIMA, TELEFONISTA, 74 , 25546, , GEORGE SOON HO PEREIRA, ASSISTENTE LEGISLATIVO, 60 , 15813, , GEORGE WILLIAM DE AGUIAR FASSANARO, ASSISTENTE LEGISLATIVO, 34 , 01198, , GEORGIANE CONCEICAO BENTO, ASSISTENTE LEGISLATIVO, 45 , 08751, , GEOVÁ FERREIRA PIANCO, AUXILIAR DE SERVIÇOS GERAIS, 64 , 20381, , GEOVANA PINHO DOS SANTOS, TELEFONISTA, 0, 04743, DEF, GEOVANI GAMEIRO GONZAGA DA SILVA, ASSISTENTE LEGISLATIVO, 0 , 27581, , GEOVANIR DE ARAUJO OLIVEIRA, AUXILIAR DE SERVIÇOS GERAIS, 73,5 , 04450, , GERALDA RODRIGUES FARIAS, AUXILIAR DE SERVIÇOS GERAIS, 54 , 09717, , GERALDINY SOUZA DA COSTA, AUXILIAR LEGISLATIVO, 0 , 02539, , GERALDO DA SILVA ROCHA, TELEFONISTA, 59 , 15811, , GERALDO FILHO SOUZA DO NASCIMENTO, AUXILIAR LEGISLATIVO, 0 , 08361, , GERALDO FRANÇA FREIRE JUNIOR, AUXILIAR LEGISLATIVO, 62,5 , 24758, , GERALDO SANTOS DE MOURA, MOTORISTA, 59,5 , 0 8, , GERALDO SEBASTIAO ALVES DE SOUZA, ASSISTENTE LEGISLATIVO, 42 , 03569, , GERALDO VIEIRA SARMENTO, AUXILIAR LEGISLATIV( ), 16322, , GERARDO ALVANES CARNEIRO, AUXILIAR LEGISLATIVO, 19,5 , 04576, , GERCILEI DE SOUSA, ASSISTENTE LEGISLATIVO, 19 , 05452, , GERCIVANIA DA SILVA DUTRA, ASSISTENTE LEGISLATIVO, 50 , 27889, , GEREDIEL SILVA, AUXILIAR LEGISLATIVO, 31,5 , 09936, , GERLIANE FIGUEIREDO DE SOUSA, ASSISTENTE LEGISLATIVO, 25 , 30812, , GERLIVANE DOS SANTOS NUNES, ASSISTENTE LEGISLATIVO, 69 , 09712, , GERLY DA SILVA FERNANDES, AUXILIAR DE SERVIÇOS GERAIS, 63 , 06022, , GERMANO LOPES ANGELO, AUXILIAR LEGISLATIVO, 50,5 , 00961, , GEROCILDO SANTANA GENTIL, AUXILIAR DE SERVIÇOS GERAIS, 51 , 07576, , GERSON DE ASSIS SALES, ASSISTENTE LEGISLATIVO, 49 , 06202, , GERSON RABELO BORGES, MOTORISTA, 48 , 04264, , GERSON RAMOS REIS FILHO, AUXILIAR LEGISLATIVO, 49 , 08011, , GERSONILTON LIMA REIS, AUXILIAR DE SERVIÇOS GERAIS, 39,5 , 08156, , GERUZA SARAIVA BRAGA, TELEFONISTA, 43,5 , 01235, , GERUZA VALESKA BRIGLIA PEREIRA, ASSISTENTE LEGISLATIVO, 31 , 09219, , GESIMAR RODRIGUES ALCANTARA, TELEFONISTA, 71,5 , 10105, , GESSICA DE SOUZA RAMOS, AUXILIAR LEGISLATIVO, 39,5 , 05076, , GESSILENE LOPES BRASIL, AUXILIAR LEGISLATIVO, 54,5 , 06680, , GEYSIANE DE PINHO OLIVEIRA, AUXILIAR LEGISLATIVO, 48 , 07799, , GHISLANNE SOUZA DAMASCENO, AUXILIAR LEGISLATIVO, 31,5 , 29450, , GIANNY PEREIRA IGNACIO, ASSISTENTE LEGISLATIVO, 28 , 10319, , GICELMA CARDOSO DE ANDRADE, AUXILIAR DE SERVIÇOS GERAIS, 67 , 10264, , GIDALI SHIINEIDER DE SOUZA ROCHA, AUXILIAR DE SERVIÇOS GERAIS, 40 , 30851, , GIGLIANNY MELGAR, AUXILIAR LEGISLATIVO, 52,5 , 06317, , GIGLIANY KENNEA DAMASCENO, ASSISTENTE LEGISLATIVO, 33 , 09667, , GIGLIOLA DE ALMEIDA BARBOSA, AUXILIAR LEGISLATIVO, 42 , 30422, , GILBERTO DOS SANTOS CHAVES, MOTORISTA, 31,5 , 28547, , GILCIANE FERREIRA DOS SANTOS, AUXILIAR LEGISLATIVO, 40 , 29966, , GILCILENE MIRANDA DA SILVA, TELEFONISTA, 45 , 29365, , GILCIMAR MAIA DOS SANTOS, ASSISTENTE LEGISLATIVO, 34 , 29233, , GILCLEIA MACHADO DE ANDRADE, AUXILIAR DE SERVIÇOS GERAIS, 37,5 , 03431, , GILCY RODRIGUES DA SILVA, TELEFONISTA, 59,5 , 03054, , GILDASIO SILVA DA CONCEICAO, MOTORISTA, 62,5 , 02334, , GILDAZIO FERNANDES HENRIQUE, AUXILIAR LEGISLATIVO, 45 , 32247, , GILDEANE CARDOSO DE ANDRADE, ASSISTENTE LEGISLATIVO, 60 , 02335, , GILDEMBERG FERNANDES HENRIQUE, AUXILIAR LEGISLATIVO, 37 , 02623, , GILDERLENE PEREIRA DA SILVA, AUXILIAR LEGISLATIVO, 35,5 , 10435, , GILDERLENE SOUSA DE JESUS, AUXILIAR DE SERVIÇOS GERAIS, 51 , 23127, , GILDERVANIA FREITAS DE ARAUJO, ASSISTENTE LEGISLATIVO, 47 , 30564, , GILDESON CARDOSO DE ANDRADE, AUXILIAR LEGISLATIVO, 67,5 , 09718, , GILDESON NASCIMENTO DOS SANTOS, AUXILIAR LEGISLATIVO, 0 , 10384, , GILDEVAN GOMES VILAR, AUXILIAR DE SERVIÇOS GERAIS, 33 , 08957, , GILMAR ARAUJO COSTA, MOTORISTA, 67,5 , 05760, , GILMAR CONCEICAO LEITE, ASSISTENTE LEGISLATIVO, 0 , 08758, , GILMAR DE JESUS AIRES, AUXILIAR DE SERVIÇOS GERAIS, 39,5 , 03171, , GILMAR DO NASCIMENTO ALVES, AUXILIAR LEGISLATIVO, 51 , 10533, , GILMAR DO NASCIMENTO VELOSO, AUXILIAR LEGISLATIVO, 57 , 07344, , GILMAR GOIANO COSTA JUNIOR, AUXILIAR LEGISLATIVO, 0 , 28078, , GILMAR MACEDO DE AQUINO, ASSISTENTE LEGISLATIVO, 44 , 04417, , GILMAR MALHEIRO DE SOUZA, AUXILIAR DE SERVIÇOS GERAIS, 34,5 , 00831, , GILMAR MELO DO NASCIMENTO, AUXILIAR LEGISLATIVO, 0 , 09045, , GILMAR NERES VIANA, AUXILIAR DE SERVIÇOS GERAIS, 59,5 , 02520, , GILMAR OLIVEIRA GOUVEA, AUXILIAR LEGISLATIVO, 0 , 03702, , GILMAR PEREIRA RODRIGUES JUNIOR, ASSIST[illegible]TE LEGISLATIVO, 0 , 23599, , GILMAR RIBEIRO DE ARAUJO, ASSISTENTE LEGISLATIVO, 24 , 08055, , GILMAR RODRIGUES DE ABREU, MOTO ), 37,5 , 27973, , GILMAR SARAIVA PONTES, ASSISTENTE LEGISLATIVO, 0 , 04485, , GILMAR ZAXARIAS GOMES, ASSISTENTE LEGISLATIVO, 0 , 02712, , GILMARA ALVES DE SOUZA, AUXILIAR LEGISLATIVO, 52 , 25711, , GILMARA NASCIMENTO VELOSO, AUXILIAR LEGISLATIVO, 36,5 , 02031, , GILMARA TENORIO, AUXILIAR LEGISLATIVO, 40 , 04813, , GILSANDRA VALADARES TAVORA, TELEFONISTA, 0 , 19352, , GILSEMIR LOPES DA SILVA, AUXILIAR DE SERVIÇOS GERAIS, 28 , 02991, , GILSOMAR LIMA FERREIRA, AUXILIAR DE SERVIÇOS GERAIS, 0 , 07934, , GILSOMAR PESSOA DE CARVALHO, AUXILIAR DE SERVIÇOS GERAIS, 44 , 06243, , GILSON BARROSO DA SILVA, AUXILIAR LEGISLATIVO, 34 , 06501, , GILSON BRILHANTE CAMPOS, AUXILIAR LEGISLATIVO, 59,5 , 05434, , GILSON DANIEL DA COSTA, MOTORISTA, 0 , 32001, , GILSON DE SOUSA OLIVEIRA, AUXILIAR LEGISLATIVO, 40 , 05302, , GILSON PEREIRA DOS SANTOS, AUXILIAR LEGISLATIVO, 45 , 03187, , GILTÉIA GOMES DA SILVA, AUXILIAR LEGISLATIVO, 63,5 , 06129, , GILVAN ARAUJO FELIPE, MOTORISTA, 63 , 23515, , GILVAN BARROS DA SILVA, AUXILIAR LEGISLATIVO, 60,5 , 09138, , GILVAN BATISTA ALVES, MOTORISTA, 72 , 08974, , GILVAN BATISTA ALVES, ASSISTENTE LEGISLATIVO, 65 , 02770, , GILVAN MORAIS DE FRANCA, AUXILIAR LEGISLATIVO, 47 , 02892, , GILVANESSA AMURIM BARROS, AUXILIAR DE SERVIÇOS GERAIS, 28 , 00805, , GILVANIA PEREIRA DE MACEDO, AUXILIAR LEGISLATIVO, 0 , 07929, , GILVONILDO BARROS DA SILVA, AUXILIAR DE SERVIÇOS GERAIS, 45,5 , 30930, , GINARA TARIANA MAGALHAES COELHO, AUXILIAR LEGISLATIVO, 0 , 30918, , GINARA TARIANA MAGALHAES COELHO, ASSISTENTE LEGISLATIVO, 39 , 00093, , GIONALDO DA SILVA LOPES, TELEFONISTA, 74 , 07295, , GIORDANO SOBRAL DE ALMEIDA, ASSISTENTE LEGISLATIVO, 36 , 07546, , GIOVANI CALERRI DOS SANTOS PENA JÚNIOR, ASSISTENTE LEGISLATIVO, 44 , 08655, , GIOVANI CARNEIRO DE SOUZA, AUXILIAR DE SERVIÇOS GERAIS, 0 , 00965, , GIOVANNA RAMOS DA SILVA, AUXILIAR LEGISLATIVO, 25 , 10038, , GIOVANNI DA SILVA BARROS, ASSISTENTE LEGISLATIVO, 32 , 02694, , GIOVANNI GOMES SILVA, AUXILIAR LEGISLATIVO, 54 , 04551, , GIRGLEY GONCALVES FERREIRA, MOTORISTA, 70,5 , 09373, , GIRLAN COSTA DA SILVA, MOTORISTA, 62 , 02204, , GIRLANDO ROCHA CARDOSO, AUXILIAR LEGISLATIVO, 0 , 08738, , GIRLANE FERREIRA SOUZA, TELEFONISTA, 0 , 27660, , GIRLENA DE QUEIROZ CORREA, TELEFONISTA, 61,5 , 00987, , GIRLENE MEIRE DO VALE, ASSISTENTE LEGISLATIVO, 67 , 02361, , GIRLENE PONTES DE SOUZA, AUXILIAR LEGISLATIVO, 45,5 , 09090, , GIRLEY BARBOSA SILVA, TELEFONISTA, 62,5 , 28496, , GISANA MAIA DA SILVA, TELEFONISTA, 70,5 , 01409, , GISCARDE BRUNE DE SOUZA FIDELIX, AUXILIAR LEGISLATIVO, 47,5 , 01451, , GISEFA KAYLA CARVALHO DA SILVA, ASSISTENTE LEGISLATIVO, 0 , 07012, , GISELE DA SILVA PRADO, TELEFONISTA, 59 , 20726, , GISELE DE JESUS MESSIAS, AUXILIAR LEGISLATIVO, 45,5 , 09458, , GISELE DE MATOS MELO, TELEFONISTA, 51,5 , 10282, , GISELE OLIVEIRA E SILVA, AUXILIAR DE SERVIÇOS GERAIS, 0 , 02239, , GISELE OLIVEIRA MORAES DE LIMA, AUXILIAR LEGISLATIVO, 51 , 06071, , GISELE RUFINO DE OLIVIERA, AUXILIAR DE SERVIÇOS GERAIS, 63,5 , 05205, , GISELE SAMPAIO DOS SANTOS, AUXILIAR LEGISLATIVO, 60,5 , 09809, , GISELE TAJUJA MARTINS, ASSISTENTE LEGISLATIVO, 39 , 10245, , GISÉLIA CARDOSO DE ANDRADE, AUXILIAR DE SERVIÇOS GERAIS, 43 , 09579, , GISELLE OLIVEIRA LIMA, TELEFONISTA, 55 , 05185, , GISELLY ALINE SANTOS DE MELO, AUXILIAR LEGISLATIVO, 39,5 , 03425, , GISELY CARVALHO DE SOUZA, TELEFONISTA, 42 , 10175, , GISLAINE LARA DE REZENDE, AUXILIAR DE SERVIÇOS GERAIS, 51,5 , 20974, , GISLANE EUNICE DANTAS GOMES, TELEFONISTA, 40 , 05295, , GISLANY NOLETO DE CARVALHO, ASSISTENTE LEGISLATIVO, 37 , 00998, , GISLENE RIBEIRO DA SILVA, AUXILIAR LEGISLATIVO, 37 , 02740, , GISSELMO GOIS OLIVEIRA, AUXILIAR DE SERVIÇOS GERAIS, 66 , 05714, , GIULENE SILVA MORAIS, AUXILIAR LEGISLATIVO, 37 , 17852, , GIVALDO DA ROCHA COSTA, AUXILIAR DE SERVIÇOS GERAIS, 69 , 24335, , GIVANILDO GOMES DANTAS, AUXILIAR DE SERVIÇOS GERAIS, 49 , 21077, , GIVANILDO PIMENTA DE SOUSA, AUXILIAR DE SERVIÇOS GERAIS, 71 , 03801, , GIZANE CARVALHO DE SOUZA, TELEFONISTA, 57,5 , 06628, , GIZELE ARAUJO COSTA, AUXILIAR DE SERVIÇOS GERAIS, 34 , 17669, , GIZELE SOARES ALVES SILVA, AUXILIAR DE SERVIÇOS GERAIS, 44 , 30387, , GIZELLE SOUZA DA SILVA, AUXILIAR LEGISLATIVO, 57 , 05649, , GIZELLY SILVA ACQUATI, AUXILIAR LEGISLATIVO, 41 , 03243, , GLACILENE RODRIGUES DA SILVA, TELEFONISTA, 73 , 10052, , GLADY JENIS LIMA SEVALHO, ASSISTENTE LEGISLATIVO, 0 , 05003, , GLAITON DA SILVA SANTOS, AUXILIAR LEGISLATIVO, 52 , 06772, , GLAIVA ANDRADE BRAGA, AUXILIAR LEGISLATIVO, 63,5 , 03379, , GLAUBER MEDEIROS FERREIRA, AUXILIAR DE SERVIÇOS GERAIS, 49,5 , 18346, , GLAUCELY LUIZ

GUEDES, ASSISTENTE LEGISLATIVO, 34 , 07111, , GLAUCEMIR DE SOUZA LEMOS, AUXILIAR DE SERVIÇOS GERAIS, 48,5 , 31191, , GLAUCEMIR MESQUITA DE CAMPOS, AUXILIAR LEGISLATIVO, 45 , 08271, , GLAUCIANA IRENG MORAIS, ASSISTENTE LEGISLATIVO, 36 , 00840, , GLAYDSON WILSON SILVA DE OLIVEIRA, AUXILIAR DE SERVIÇOS GERAIS, 60,5 , 10125, DEF, GLEDSON MORAES COSTA ALVES, AUXILIAR DE SERVIÇOS GERAIS, 56,5 , 05494, , GLEICE KELE ARAUJO BALBINO, TELEFONISTA, 40 , 30427, , GLEICE KELLE ROSA LOPES, TELEFONISTA, 0 , 10398, , GLEICIANA DE BRITO ARAUJO, TELEFONISTA, 60,5 , 09286, , GLEICIANE BARBOSA MOURA, AUXILIAR LEGISLATIVO, 38 , 25323, , GLEICIANE DOS SANTOS CARVALHO, AUXILIAR DE SERVIÇOS GERAIS, 35 , 10451, , GLEICIANE LOPES DE SOUSA, AUXILIAR DE SERVIÇOS GERAIS, 55 , 00245, , GLEICIANO SILVA DE OLIVEIRA, TELEFONISTA, 68,5 , 06606, , GLEICIELY PEREIRA DA SILVA, TELEFONISTA, 45,5 , 02342, , GLEICIJANE DAS CHAGAS LOPES, AUXILIAR LEGISLATIVO, 48,5 , 27795, , GLEICYANNE RODRIGUES DO NASCIMENTO , ASSISTENTE LEGISLATIVO, 0 , 27789, , GLEICYANNE RODRIGUES DO NASCIMENTO, AUXILIAR LEGISLATIVO, 42 , 07246, , GLEIDISTON MACHADO PEREIRA, MOTORISTA, 61 , 07663, , GLEIDNA NASCIMENTO DOS SANTOS, ASSISTENTE LEGISLATIVO, 46 , 30457, , GLEIDSON ALVES DOS SANTOS, AUXILIAR LEGISLATIVO, 20,5 , 00953, , GLEIDSON DA SILVA ALEXANDRE, MOTORISTA, 82,5 , 02423, , GLEIDSON DIOGO DOS SANTOS, ASSISTENTE LEGISLATIVO, 0 , 21669, , GLEIDSON DOS SANTOS ALVES, MOTORISTA, 49 , 07677, , GLEIDSON GARCIA PONTES, TELEFONISTA, 29 , 04269, , GLEIDSON SILVA FRANCA, AUXILIAR DE SERVIÇOS GERAIS, 66,5 , 17843, , GLEIDSSON MOURA DE ARAUJO, ASSISTENTE LEGISLATIVO, 19 , 19563, , GLEIZIELE SILVA SOUSA, TELEFONISTA, 77,5 , 19567, , GLEIZIELE SILVA SOUSA, TELEFONISTA, 29 , 09757, , GLEN FRANCISCO DE ASSIS GARCIA TOMAZ, ASSISTENTE LEGISLATIVO, 20 , 09758, , GLEN FRANCISCO DE ASSIS GARCIA TOMAZ, TELEFONISTA, 74 , 06068, , GLENILDE DOS SANTOS VASCONCELOS, AUXILIAR DE SERVIÇOS GERAIS, 47,5 , 03384, , GLEOSSEMIR AGUIAR VERAS, AUXILIAR DE SERVIÇOS GERAIS, 42 , 22865, , GLEUBER SANTOS GONÇALVES DE CARVALHO, AUXILIAR LEGISLATIVO, 28 , 25572, , GLEYCE ADRIELLE DA SILVA RODRIGUES, AUXILIAR LEGISLATIVO, 0 , 21932, , GLEYCE AMARANTE ARAUJO, ASSISTENTE LEGISLATIVO, 46 , 22049, , GLEYCE MORAES BEZERRA MOTA, ASSISTENTE LEGISLATIVO, 28 , 07436, , GLEYCIANE DE SOUZA FERREIRA, ASSISTENTE LEGISLATIVO, 29 , 20692, , GLEYCIANE MALINOWSKI SALDANHA, ASSISTENTE LEGISLATIVO, 51 , 09910, , GLEYDISMAR GOMES RODRIGUES, AUXILIAR DE SERVIÇOS GERAIS, 89 , 04341, , GLEYDSON CHARLLES SILVA RAMOS, AUXILIAR LEGISLATIVO, 62,5 , 25016, , GLEYDSON EDUARDO LOPES CARDOSO, AUXILIAR LEGISLATIVO, 48,5 , 30497, , GLEYDSON MAX OLIVEIRA, AUXILIAR LEGISLATIVO, 54 , 19784, , GLEYJANDES NASCIMENTO HOLANDA, TELEFONISTA, 55 , 04558, , GLEYSON CORREA DE SOUZA, AUXILIAR LEGISLATIVO, 37,5 , 32163, , GLEYSON DO NASCIMENTO TEIXEIRA, ASSISTENTE LEGISLATIVO, 20 , 04400, , GLEZIANE DEBORA PONTE, ASSISTENTE LEGISLATIVO, 22 , 22017, , GLICÉRIA MOTA LOPES, AUXILIAR LEGISLATIVO, 74 , 03331, , GLINETE SILVA DE SOUSA, AUXILIAR LEGISLATIVO, 0 , 02299, , GONCALA GARCEIS BRANDAO, AUXILIAR LEGISLATIVO, 42 , 10065, , GRACE KELLY SILVA DE FRANÇA, ASSISTENTE LEGISLATIVO, 0 , 23005, , GRACENILTA DOS SANTOS CARVALHO, TELEFONISTA, 38 , 05037, , GRACIELE JOQUIM, AUXILIAR LEGISLATIVO, 51,5 , 07715, , GRACIELLY DA SILVA AMORIM, AUXILIAR LEGISLATIVO, 0 , 26859, , GRACIETE DOS SANTOS CARVALHO, AUXILIAR LEGISLATIVO, 43 , 22921, , GRACIETE MARTINS DA CRUZ, ASSISTENTE LEGISLATIVO, 30 , 01264, , GRACILENE ALVES DOS SANTOS, AUXILIAR LEGISLATIVO, 25 , 08295, , GRACILENE FRANCO DE SOUZA, TELEFONISTA, 63 , 15898, , GRACILENE RODRIGUES DA COSTA, AUXILIAR LEGISLATIVO, 55 , 07052, , GRACIMAR SAMPAIO SOUZA, AUXILIAR DE SERVIÇOS GERAIS, 0 , 10160, , GRACY KELLY GOMES U[illegible]A, ASSISTENTE LEGISLATIVO, 49 , 07808, , GRASLLY LOOBANY CAVALCANTE DE LIMA, ASSISTENTE LEGISLATIVO, 40 , 02243, , GREGORIO C[illegible]A NUNES, ASSISTENTE LEGISLATIVO, 40 , 17484, , GREICE KELLY SILVA DOS ANJOS, ASSISTENTE LEGISLATIVO, 42 , 28132, , GREICEANNY SANTOS MENDES, AUXILIAR LEGISLATIVO, 40,5 , 08325, , GREICIANE JIM, ASSISTENTE LEGISLATIVO, 0 , 01085, , GREICK ALVES DE ALMEIDA , ASSISTENTE LEGISLATIVO, 56 , 00996, , GREICY KELLY DA SILVA COELHO, ASSISTENTE LEGISLATIVO, 0 , 09677, , GREYCE ANNE DA SILVA COSTA, AUXILIAR LEGISLATIVO, 65,5 , 10148, , GREYCE DA SILVA GOMES, AUXILIAR LEGISLATIVO, 51,5 , 06098, , GREYCE KELLY CALHEIROS DE SOUZA, AUXILIAR LEGISLATIVO, 51,5 , 09635, , GRISCILA SUELEN DE ALMEIDA, AUXILIAR LEGISLATIVO, 43,5 , 06631, , GRIZELILDA BEZERRA SOBRINHA, ASSISTENTE LEGISLATIVO, 0 , 24982, , GUILHERME COSTA DO NASCIMENTO, ASSISTENTE LEGISLATIVO, 0 , 29958, , GUILHERME EDUARDO EVANGELISTA CAVALCANTE, AUXILIAR LEGISLATIVO, 48 , 25328, , GUILHERME GALDINO DE SOUZA, AUXILIAR DE SERVIÇOS GERAIS, 56 , 25313, , GUILHERME GALDINO DE SOUZA, ASSISTENTE LEGISLATIVO, 18 , 03764, , GUILLYANE SILVEIRAPENA, AUXILIAR LEGISLATIVO, 40 , 06431, , GUINEBERG MENDES DE SOUSA, AUXILIAR LEGISLATIVO, 26 , 07889, , GUSTAVO BASTOS RODRIGUES, AUXILIAR LEGISLATIVO, 48,5 , 28401, , GUSTAVO DE OLIVEIRA LIMA, AUXILIAR DE SERVIÇOS GERAIS, 57 , 10597, , GUSTAVO LOPES SACRAMENTO SILVA, ASSISTENTE LEGISLATIVO, 38 , 25733, , GUSTAVO PEREIRA SILVA, AUXILIAR LEGISLATIVO, 65 , 02337, , GUSTAVO VELOSO DE SOUZA, ASSISTENTE LEGISLATIVO, 33 , 06567, , GUSTSON VAUENSE COSTA E SILVA, AUXILIAR LEGISLATIVO, 34 , 03136, , GUTEMBERG BARROS DA SILVA, AUXILIAR DE SERVIÇOS GERAIS, 36,5 , 20484, , HAIANA CARLA BARBOSA RODRIGUES, AUXILIAR LEGISLATIVO, 0 , 03467, , HAILTON FELIX DOS PRAZERES, AUXILIAR LEGISLATIVO, 34 , 07192, , HAINA KATIANE SANTOS ALVES, ASSISTENTE LEGISLATIVO, 0 , 02036, , HAJIV GOMES BATISTA TELES, AUXILIAR LEGISLATIVO, 0 , 28820, , HALISSON COSTA CATAO, ASSISTENTE LEGISLATIVO, 32 , 24475, , HALLISON SANTANA DE OLANDA, AUXILIAR LEGISLATIVO, 82 , 22782, , HAMILTON FERREIRA SANTOS, AUXILIAR DE SERVIÇOS GERAIS, 66 , 27374, , HAMILTON FREIRE DE SOUSA, AUXILIAR LEGISLATIVO, 38 , 13741, , HANICHERLLY DA SILVA BRAGA, TELEFONISTA, 27,5 , 18459, , HANNAH DE ALBUQUERQUE, TELEFONISTA, 69,5 , 17623, , HARIANY MELO NUNES, ASSISTENTE LEGISLATIVO, 52 , 26291, , HARLEY MARCELO SANTOS MESQUITA, ASSISTENTE LEGISLATIVO, 0 , 03144, , HARLISSON ALVES BARRETO, AUXILIAR LEGISLATIVO, 52 , 24587, , HARRISON VINICIUS BRAGA FERREIRA, ASSISTENTE LEGISLATIVO, 41 , 08098, , HARRY PEREIRA JACAUNA , MOTORISTA, 66 , 04409, , HATAYANE FERNANDES DE SOUZA, AUXILIAR LEGISLATIVO, 46 , 01067, , HÁTILA ALEXANDRE VALE DE MORAES, AUXILIAR LEGISLATIVO, 28 , 22530, , HAVANY NASCIMENTO DE SOUZA, ASSISTENTE LEGISLATIVO, 0 , 16218, , HAVANY RUFINO DE SOUZA, AUXILIAR DE SERVIÇOS GERAIS, 0 , 10070, , HAYLLA WANESSA BARROS DE OLIVEIR, ASSISTENTE LEGISLATIVO, 54 , 15405, , HEBER AUGUSTO PRILL LIMA, AUXILIAR LEGISLATIVO, 85,5 , 08806, , HEDONIEL FERREIRA DA SILVA, AUXILIAR LEGISLATIVO, 49 , 29715, , HELANY TRECY COSTA DEDO SOUZA, AUXILIAR DE SERVIÇOS GERAIS, 43 , 31262, , HELCIELLE PRINTES DE SANT'ANA, TELEFONISTA, 55 , 05464, , HELDER LIMA DA SILVA, ASSISTENTE LEGISLATIVO, 42 , 23514, , HELDILENE FRANCISCA PINHO, TELEFONISTA, 50 , 29742, , HELEDE SOUZA MACIEL, TELEFONISTA, 28 , 22927, , HELEM DAIANE SILVA DA COSTA, ASSISTENTE LEGISLATIVO, 25 , 07970, , HELEN GREICE SALES OLIVEIRA, AUXILIAR LEGISLATIVO, 34 , 28829, , HELEN KEYLA DA [illegible]LVA PERES, AUXILIAR LEGISLATIVO, 55 , 26142, , HELEN SILVA VELOSO, AUXILIAR DE SERVIÇOS GERAIS, 63,5 , 10169, , HELEN SUSANNAH FI[illegible]S DE LIMA, TELEFONISTA, 63,5 , 03476, , HELENA BONFIM DE SOUZA, TELEFONISTA, 59 , 07983, , HELENA DA SILVA BORGES, AUXILIAR LEGISLATIVO, 64,5 , 06792, , HELENA DA SILVA CARVALHO, AUXILIAR DE SERVIÇOS GERAIS, 33,5 , 05968, , HELENA NOLETO VASCONCELOS FLORENCO, AUXILIAR LEGISLATIVO, 51,5 , 25571, , HELENICE CHRYSTINA CORREA DE SOUZA, ASSISTENTE LEGISLATIVO, 27 , 08784, , HELENIEL FERREIRA DA SILVA, AUXILIAR LEGISLATIVO, 52 , 08209, , HELENILSA DE SOUZA LOPES, AUXILIAR LEGISLATIVO, 44 , 05280, , HELENILSON MELO DE SOUSA, AUXILIAR LEGISLATIVO, 49 , 03902, , HELENJANDERSON NEVES DE MENEZES, AUXILIAR LEGISLATIVO, 40,5 , 17601, , HELIA DA CRUZ WANDERLEY, AUXILIAR LEGISLATIVO, 0 , 09591, , HELINTON RICARDO SOARES CAVALCANTE, ASSISTENTE LEGISLATIVO, 0 , 03265, , HELISON FABRICIO, AUXILIAR LEGISLATIVO, 59 , 05030, , HELISON LEISSER PEREIRA DE SOUZA, AUXILIAR LEGISLATIVO, 26 , 04445, , HELLEN ALENA DA SILVA GOMES, TELEFONISTA, 46,5 , 15622, , HELLEN CRISTIANE FONSECA DA SILVA, ASSISTENTE LEGISLATIVO, 47 , 10509, , HELLEN CRISTINA DA SILVA RODRIGUES DE SOUZA, AUXILIAR DE SERVIÇOS GERAIS, 41 , 07530, , HELLEN CRISTINA SENA MOTA, AUXILIAR LEGISLATIVO, 0 , 08311, , HELLEN CRISTINE ALVES RODRIGUES, AUXILIAR LEGISLATIVO, 51 , 09499, , HELLEN DAYNNE GARCIA HOFFMANN, ASSISTENTE LEGISLATIVO, 42 , 08644, , HELLEN KAROLYNE DANTAS DE OLIVEIRA, ASSISTENTE LEGISLATIVO, 30 , 25648, , HELLEN KASTHER MARTINS DA SILVA, AUXILIAR LEGISLATIVO, 52 , 05674, , HELLEN RODRIGUES DA SILVA, AUXILIAR DE SERVIÇOS GERAIS, 43,5 , 08125, , HELLEN SANDRA TEIXEIRA SARMENTO, TELEFONISTA, 0 , 10176, , HELMES DIAS DE REZENDE, ASSISTENTE LEGISLATIVO, 50 , 23028, , HELOINA OLIVEIRA DO VALLE NUNES, AUXILIAR LEGISLATIVO, 40 , 10222, , HELOISA DOS SANTOS FILGUEIRAS, TELEFONISTA, 63 , 04398, , HELOISA LIMA DE SOUZA, AUXILIAR LEGISLATIVO, 29 , 02394, , HELOISA MARIA GARCIA COELHO, ASSISTENTE LEGISLATIVO, 0 , 07287, , HELOISA OLIVEIRA DO VALLE NUNES, AUXILIAR LEGISLATIVO, 32,5 , 06194, , HELOISA TERCY DE ALMEIDA SOUZA, TELEFONISTA, 47,5 , 06170, , HELTON MAGALHÃES FERREIRA, AUXILIAR LEGISLATIVO, 39,5 , 00718, , HEMERSHON REDES RIBEIRO LINS, AUXILIAR DE SERVIÇOS GERAIS, 56 , 03580, , HENILTON MAGALHAES FERREIRA, AUXILIAR LEGISLATIVO, 36,5 , 05638, , HENNYD YURI CARVALHO DA SILVA, ASSISTENTE LEGISLATIVO, 50 , 08467, , HENRIETE MARIA SANTOS DE OLIVEIRA, ASSISTENTE LEGISLATIVO, 0 , 01850, , HENRIQUE MENDES BRAGA, AUXILIAR LEGISLATIVO, 36,5 , 03989, , HENRIQUE REGES RUFLI, AUXILIAR LEGISLATIVO, 45,5 , 27888, , HENRIQUE VAZ DA COSTA DO MONTE, ASSISTENTE LEGISLATIVO, 0 , 09279, , HERCULES GONCALVES DE OLIVEIRA, AUXILIAR LEGISLATIVO, 31,5 , 02318, , HERCULES LOPES DOS SANTOS, AUXILIAR LEGISLATIVO, 71 , 00812, DEF, HERCULES MARINHO BARROS, ASSISTENTE LEGISLATIVO, 51 , 28297, , HERIKA PATRICIA BORBA DE SOUZA, AUXILIAR LEGISLATIVO, 0 , 08660, , HERLES BUCKLEY DA SILVA, AUXILIAR LEGISLATIVO, 60 , 10575, , HERLYANNE BRITO DA SILVA, AUXILIAR LEGISLATIVO, 60 , 27552, , HERMAN RICARDO SAMPAIO RODRIGUES, ASSISTENTE LEGISLATIVO, 55 , 13757, , HERMESON CASTRO RIBEIRO, ASSISTENTE LEGISLATIVO, 67 , 07160, , HERNANDES JOSE FARIAS, MOTORISTA, 75 , 14190, , HERON ERNANDES SOARES SANTOS, ASSISTENTE LEGISLATIVO, 46 , 21513, , HEUDES PRADO LIMA, AUXILIAR DE SERVIÇOS GERAIS, 69 , 25774, , HEVERTON ALVES FALCAO, AUXILIAR DE SERVIÇOS GERAIS, 68 , 27096, , HIDEGLAN SOUSA MACEDO, MOTORISTA, 0 , 27577, , HIDELGARDES MARIA DRESCH, ASSISTENTE LEGISLATIVO, 0 , 08472, , HIGOR ALEXANDRE ARAUJO CALDAS, ASSISTENTE LEGISLATIVO, 49 , 03561, , HILDA CARLA ALCANTARA DE ALBUQUERQUE, ASSISTENTE LEGISLATIVO, 28 , 19510, , HILDENE PEREIRA SANTOS, ASSISTENTE LEGISLATIVO, 15 , 17565, , HILTON CESAR NASCIMENTO SANTOS, ASSISTENTE LEGISLATIVO, 42 , 05801, , HILTON XAVIER DE ARAUJO, AUXILIAR LEGISLATIVO, 66,5 , 08455, , HILVANA ATHAN DA SILVA, AUXILIAR DE SERVIÇOS GERAIS, 71,5 , 03938, , HIRLA IVENA SILVA, AUXILIAR LEGISLATIVO, 46,5 , 10524, , HISTAYLLON CONCEIÇÃO DOS SANTOS, AUXILIAR DE SERVIÇOS GERAIS, 63 , 08576, , HIUMI LOPES DE SOUZA, AUXILIAR LEGISLATIVO, 47,5 , 24902, , HLONEIDA FONTES DA SILVA CORREIA, AUXILIAR DE SERVIÇOS GERAIS, 39,5 , 23744, , HOBEDYA OLIVEIRA DE OLIVEIRA, AUXILIAR LEGISLATIVO, 62 , 07477, , HOEMRO DE SOUZA CRUZ JUNIOR, AUXILIAR LEGISLATIVO, 0 , 30732, , HOMAR FARIA ALVES, AUXILIAR LEGISLATIVO, 75 , 19123, , HOSANA RAMOS DUTRA LOURENCO, ASSISTENTE LEGISLATIVO, 39 , 10535, , HOTHEYME THAYLE DA CONCEICAO SOUSA, ASSISTENTE LEGISLATIVO, 29 , 25448, , HOZANA M ITTACIARA ALVES DE OLIVEIRA, ASSISTENTE LEGISLATIVO, 0 , 10086, , HUANA NACAIRA ARAUJO MARCOLINO , AUXILIAR LEGISLATIVO, 51,5 , 28068, , HUDSON ANDREY GOMES CARVALHO, AUXILIAR LEGISLATIVO, 0 , 06051, , HUDSON

BRUNO CARNEIRO DE MOURA, AUXILIAR LEGISLATIVO, 51,5 , 03118, , HUDSON ISRAEL TORRES SOBRAL, AUXILIAR LEGISLATIVO, 57 , 08712, , HUDSON KING FARIAS, MOTORISTA, 49 , 18340, , HUDSON LUIZ GUEDES, ASSISTENTE LEGISLATIVO, 40 , 16288, , HUDSON LUIZ SILVA DE SOUZA, AUXILIAR LEGISLATIVO, 58 , 33294, , HUDSON NAYRON CUNHA DE MELO, AUXILIAR LEGISLATIVO, 26,5 , 08078, , HUEBITON CARVALHO DA SILVA, AUXILIAR DE SERVIÇOS GERAIS, 25,5 , 18217, , HUENE RODRIGUES COSTA, AUXILIAR DE SERVIÇOS GERAIS, 37,5 , 30553, , HUGO LEORNARDO SOUSA FARIAS, AUXILIAR LEGISLATIVO, 46 , 07802, , HUMBERTINA MARINHO LIMA, TELEFONISTA, 0 , 04883, , HUMBERTO HENRIQUE MACHADO DOS SANTOS, AUXILIAR LEGISLATIVO, 0 , 04885, , HUMBERTO HENRIQUE MACHADO DOS SANTOS, ASSISTENTE LEGISLATIVO, 43 , 31175, , HUMBERTO JONI TOMÉ DE SOUZA, ASSISTENTE LEGISLATIVO, 40 , 05510, , HUMBERTO RAPOSO JANUARIO, TELEFONISTA, 54,5 , 06346, , HUYVEN GOMES DOS SANTOS, MOTORISTA, 54 , 24179, , HYGOR SULLIVAN COSTA PINHEIRO, AUXILIAR LEGISLATIVO, 45 , 04903, , IALLA DUARTE COSTA, AUXILIAR LEGISLATIVO, 74 , 20828, , IANARA FERNANDA DE LIMA MENDES, TELEFONISTA, 81 , 02465, , IANE SANTANA MORAIS, AUXILIAR LEGISLATIVO, 76 , 03429, , IANNE KEITHE PEREIRA DE OLIVEIRA, AUXILIAR LEGISLATIVO, 43,5 , 25595, , IARA CASTRO SILVA, AUXILIAR LEGISLATIVO, 0 , 18672, , IARA MARQUEL DA SILVA MARANHÃO, TELEFONISTA, 42,5 , 08289, , IARA RUTE PRADO RIBEIRO, TELEFONISTA, 55 , 09343, , ICARO BRUNO AZEVEDO DE SOUZA, AUXILIAR LEGISLATIVO, 49 , 08332, , IDA IVONE PRILL, TELEFONISTA, 68,5 , 08345, , IDALIA BATALHA MADURO SINESIO, ASSISTENTE LEGISLATIVO, 42 , 20320, , IDALICIO COSTA, MOTORISTA, 77 , 18470, , IDELMA DA SILVA, TELEFONISTA, 56,5 , 03759, , IDELMO ALVES DA SILVA, AUXILIAR DE SERVIÇOS GERAIS, 0 , 28530, , IDEMAR SILVA SANTOS DO NASCIMENTO , AUXILIAR LEGISLATIVO, 56,5 , 07253, , IDENEI SOUSA DA SILVA, AUXILIAR DE SERVIÇOS GERAIS, 0 , 30386, , IDENILSON PEREIRA DOS SANTOS, TELEFONISTA, 59,5 , 25922, , IDENILZA GAMA DA SILVA, AUXILIAR DE SERVIÇOS GERAIS, 49,5 , 03246, , IDENILZA MARTINS COSTA FERREIRA, TELEFONISTA, 40,5 , 01322, , IDEVAN ARAUJO LOPES, AUXILIAR LEGISLATIVO, 51 , 25662, , IDIANA MONTEIRO DE PAULA, AUXILIAR LEGISLATIVO, 0 , 01319, , IEDA GENTIL CHAVES, TELEFONISTA, 58,5 , 25004, , IEDA PRISCILLA DE SOUZA WANDERLEY, AUXILIAR LEGISLATIVO, 34,5 , 08662, , IEDA REGINA BRASIL RODRIGUES, AUXILIAR DE SERVIÇOS GERAIS, 42,5 , 03933, , IEDY ALMEIDA BATISTA, TELEFONISTA, 41 , 09640, , IEVAL DIAS MOTA, MOTORISTA, 74 , 01189, , IGARA CONSOLATA DA SILVA PEIXOTO, ASSISTENTE LEGISLATIVO, 42 , 31018, , IGNO JONES DA SILVA PIANCÓ, AUXILIAR DE SERVIÇOS GERAIS, 42,5 , 10557, , IGOR BARAUNA MEDEIROS, AUXILIAR LEGISLATIVO, 48,5 , 05194, , IGOR MATEUS LOPES DA COSTA, AUXILIAR LEGISLATIVO, 53,5 , 16959, , IGOR QUEIROZ ALBUQUERQUE, ASSISTENTE LEGISLATIVO, 51 , 15202, , IGOR QUEIROZ WEBER, AUXILIAR LEGISLATIVO, 62 , 08473, , IGOR RAPHAEL TOME RODRIGUES, AUXILIAR LEGISLATIVO, 46,5 , 19103, , IGOR SANTOS MUNIZ, AUXILIAR LEGISLATIVO, 34,5 , 02149, , IGOR WALLACE MENDES DE MORAIS SOUZA, AUXILIAR LEGISLATIVO, 54 , 04412, , ILCELENE FERREIRA DE OLIVEIRA, AUXILIAR LEGISLATIVO, 51,5 , 08785, , ILDA SANTOS DA LUZ, TELEFONISTA, 45 , 03680, , ILDEANES SILVA OLIVEIRA, TELEFONISTA, 0 , 21359, , ILLO ALBERTO QUEIROZ WEBER, ASSISTENTE LEGISLATIVO, 77 , 27468, , ILMAR ALVES MARINHO, AUXILIAR LEGISLATIVO, 28,5 , 09806, , ILMARA DA SILVA RODRIGUES, AUXILIAR DE SERVIÇOS GERAIS, 59 , 06853, , ILMARA FERREIRA CARVALHO, ASSISTENTE LEGISLATIVO, 38 , 10055, , ILNAR ALVES MARINHO, TELEFONISTA, 60 , 10477, , ILNARA DA SILVA FERREIRA, AUXILIAR LEGISLATIVO, 38 , 00936, , ILONA DIARRARY DE OLIVEIRA LOPES, TELEFONISTA, 0 , 03113, , ILSELENE LILIANE WOJAHN CRUZ, AUXILIAR LEGISLATIVO, 55,5 , 25277, , ILSON PENHA SANTOS, ASSISTENTE LEGISLATIVO, 31 , 03858, , ILTAMBÉ VIEIRA DE OLIVEIRA, AUXILIAR DE SERVIÇOS GERAIS, 0 , 01910, DEF, ILZENETE MARTINS DA LUZ, TELEFONISTA, 54,5 , 20337, , I. O PEREIRA DE SOUSA FILHO, ASSISTENTE LEGISLATIVO, 45 , 02655, , INDIANARA CATAO DE FEITAS, AUXILIAR LEGISLATIVO, 0 , 24685, , I[illegible]A NAYADE FERREIRA DOS ANJOS, ASSISTENTE LEGISLATIVO, 0 , 04013, , INEZ COUTO DE QUEIROZ, TELEFONISTA, 0 , 10323, , INGRID ASSEN DE VILHENA AMARAL, ASSISTENTE LEGISLATIVO, 29 , 03915, , INGRID DWAN SILVA FERREIRA, AUXILIAR LEGISLATIVO, 36,5 , 26483, , INGRID GLAYS DA COSTA CAMPOS, AUXILIAR LEGISLATIVO, 44 , 06923, , INGRID KATIANE PEREIRA DOS SANTOS, ASSISTENTE LEGISLATIVO, 37 , 10098, , INGRYD MAYRLA GABRIEL DA SILVA, TELEFONISTA, 75,5 , 20669, , IOLANDA LOPES DA SILVA, AUXILIAR DE SERVIÇOS GERAIS, 68 , 05739, , IOLANDA POLICARPO ALVES, AUXILIAR DE SERVIÇOS GERAIS, 58,5 , 17946, , IOLETE FRANCA DE SOUSA, TELEFONISTA, 41 , 03181, , IONARA COSTA DE OLIVEIRA, AUXILIAR LEGISLATIVO, 42 , 07597, , IONARA SANTANA DE MAGALHAES, TELEFONISTA, 70,5 , 02296, , IONE DA SILVA ARAUJO, AUXILIAR LEGISLATIVO, 40,5 , 24593, , IONE LISBOA SANTOS, ASSISTENTE LEGISLATIVO, 0 , 16945, , IRA DO NASCIMENTO, ASSISTENTE LEGISLATIVO, 48 , 04871, , IRACEMA DE SOUSA LIMA, AUXILIAR DE SERVIÇOS GERAIS, 54,5 , 22984, , IRACI DE SOUZA, TELEFONISTA, 50 , 25644, , IRACILDA MARIA SOARES, AUXILIAR LEGISLATIVO, 0 , 01401, , IRADILSON PEREIRA DIAS, AUXILIAR DE SERVIÇOS GERAIS, 0 , 06325, , IRAILDE SOUSA OLIVEIRA, AUXILIAR LEGISLATIVO, 40,5 , 22219, , IRAIMA ALVES DA SILVA, ASSISTENTE LEGISLATIVO, 31 , 03165, , IRAMAIA CIQUEIRA SILVA, TELEFONISTA, 0 , 09642, , IRAN DE SOUSA, ASSISTENTE LEGISLATIVO, 39 , 10135, DEF, IRAN FERREIRA DA SILVA, ASSISTENTE LEGISLATIVO, 39 , 09807, , IRANETE PAIVA PONTES DA SILVA, AUXILIAR DE SERVIÇOS GERAIS, 34 , 01226, DEF, IRANICE MACIEL ALCANTARA, ASSISTENTE LEGISLATIVO, 0 , 06774, , IRANICE PEREIRA DE AQUINO, ASSISTENTE LEGISLATIVO, 37 , 08847, , IRANILDE DOS PASSOS NASCIMENTO, TELEFONISTA, 80,5 , 29699, , IRANILDE MARIA CAVALCANTE FERRAO, AUXILIAR LEGISLATIVO, 37,5 , 09095, , IRANILSON SANTOS DE SOUSA, ASSISTENTE LEGISLATIVO, 30 , 02544, , IRANIR SOUSA MARTINS, AUXILIAR LEGISLATIVO, 63 , 02441, , IRAYMA URSULA ALMEIDA DE AMORIM, ASSISTENTE LEGISLATIVO, 34 , 05886, , IRENE LEITE GOMES, ASSISTENTE LEGISLATIVO, 0 , 19553, , IRENE ROQUE DOS ANJOS, ASSISTENTE LEGISLATIVO, 37 , 07446, , IRENILDA APARECIDA DOS SANTOS, TELEFONISTA, 67 , 30938, , IRENILDE DA SILVA PIANCÓ, AUXILIAR DE SERVIÇOS GERAIS, 45 , 08631, , IRENILDE GOMES DOS SANTOS, AUXILIAR DE SERVIÇOS GERAIS, 68 , 03333, , IRES MONTEIRO DE PAULA, AUXILIAR LEGISLATIVO, 40 , 27755, , IRIMAR SANTOS COSTA, AUXILIAR LEGISLATIVO, 54,5 , 02968, , IRINEI NOGUEIRA REIS, AUXILIAR LEGISLATIVO, 28 , 03285, DEF, IRIS DOS REIS LEITE BANDEIRA FERREIRA, ASSISTENTE LEGISLATIVO, 47 , 25173, , IRIS VAZ DA COSTA, ASSISTENTE LEGISLATIVO, 0 , 31152, , IRISLEIDE DOS SANTOS E SILVA, AUXILIAR LEGISLATIVO, 54 , 04557, , IRISLENE DE SOUZA, AUXILIAR DE SERVIÇOS GERAIS, 59,5 , 10510, , IRISLENE DOS SANTOS E SILVA, AUXILIAR LEGISLATIVO, 51,5 , 02904, , IRISLEUDE DA SILVA CUNHA, AUXILIAR DE SERVIÇOS GERAIS, 55,5 , 04015, , IRISMAR FERREIRA DE OLIVEIRA, AUXILIAR LEGISLATIVO, 40 , 07773, , IRISMAR SOUSA DOS ANJOS, MOTORISTA, 63 , 30376, , IRISNALDO COSTA, AUXILIAR DE SERVIÇOS GERAIS, 33,5 , 05653, , IRISNEIDE DA CRUZ SILVA SANTOS, AUXILIAR DE SERVIÇOS GERAIS, 36,5 , 04655, , IRLANIA BENTO DA SILVA, TELEFONISTA, 47,5 , 27801, , IRLENE DA SILVA ERNANDES, AUXILIAR LEGISLATIVO, 40 , 24145, , IRLEY WAILAN RIBEIRO BRANDAO, AUXILIAR LEGISLATIVO, 32 , 25023, , IRLLEY KARINE VIEIRA SILVA, AUXILIAR LEGISLATIVO, 0 , 08111, , IRMA RASPINI, ASSISTENTE LEGISLATIVO, 37 , 04104, , IRONÉIA MAIA MINHOZ, AUXILIAR DE SERVIÇOS GERA[illegible]56 , 04383, , ISA ANTONIO DE OLIVEIRA NETO, MOTORISTA, 64,5 , 18328, , ISAAC PAULINO MORAIS, AUXILIAR LEGISLATIVO, 74 , 09461, , I. [illegible]L DA SILVA MESQUITA, AUXILIAR LEGISLATIVO, 40 , 03456, , ISABEL ERONDINA GUERRA CORADO, ASSISTENTE LEGISLATIVO, 38 , 27804, , ISABEL MARTINS PEREIRA, ASSISTENTE LEGISLATIVO, 44 , 24014, , ISABEL SOARES SIQUEIRA, AUXILIAR LEGISLATIVO, 49 , 24687, , ISABELY CHRISTINE DOS SANTOS FERREIRA, AUXILIAR LEGISLATIVO, 51 , 05526, , ISAIAS DOS SANTOS MARCOS, AUXILIAR DE SERVIÇOS GERAIS, 77 , 08672, , ISAIAS PEREIRA SANTANA, MOTORISTA, 48,5 , 18216, , ISAQUE CORREIA COSTA, AUXILIAR DE SERVIÇOS GERAIS, 62,5 , 05278, , ISAQUE PEREIRA DE SOUZA, AUXILIAR LEGISLATIVO, 54,5 , 31023, , ISAQUE RODRIGUES FEITOSA, MOTORISTA, 56,5 , 09071, , ISAQUE SOUZA CASTRO, AUXILIAR DE SERVIÇOS GERAIS, 87 , 02227, , ISLANI MARINHO DA SILVA, TELEFONISTA, 43 , 09188, , ISLEUDE FERREIRA DE OLIVEIRA, AUXILIAR LEGISLATIVO, 0 , 23403, , ISMAEL ALVES FEITOSA, AUXILIAR LEGISLATIVO, 0 , 23410, , ISMAEL ALVES FEITOSA, ASSISTENTE LEGISLATIVO, 0 , 09288, , ISMAEL DA SILVA SOUSA, AUXILIAR LEGISLATIVO, 74 , 07384, , ISMAEL DE ARAUJO, AUXILIAR DE SERVIÇOS GERAIS, 28 , 09375, , ISMAEL DE SOUZA, MOTORISTA, 65 , 27763, , ISMAEL FERREIRA DOS SANTOS, AUXILIAR DE SERVIÇOS GERAIS, 0 , 01788, , ISMAEL MOREIRA DE SOUSA, AUXILIAR DE SERVIÇOS GERAIS, 82,5 , 10204, , ISMAEL TEIXEIRA DA SILVA, AUXILIAR LEGISLATIVO, 88,5 , 05232, , ISMAEL WISMAILEY PEREIRA DE SOUSA, ASSISTENTE LEGISLATIVO, 27 , 10433, , ISMAVETE SANTOS DE SOUSA, AUXILIAR LEGISLATIVO, 51,5 , 23263, , ISNARA OLIVEIRA BESSA, AUXILIAR LEGISLATIVO, 54,5 , 06626, , ISRAEL BABORA JUNIOR, AUXILIAR LEGISLATIVO, 74 , 06509, , ISRAEL BRASIL CAVALCANTE, AUXILIAR LEGISLATIVO, 60,5 , 00012, , ISRAEL DA CRUZ CARDOSO, MOTORISTA, 56,5 , 09163, , ISRAEL FERREIRA GOMES, AUXILIAR LEGISLATIVO, 50 , 10506, , ISRAEL GRANJEIRO ROCHA JUNIOR, AUXILIAR LEGISLATIVO, 55 , 24833, , ISRAEL NASCIMENTO DOS SANTOS, AUXILIAR LEGISLATIVO, 51,5 , 23781, , ISRAEL OLIVEIRA DE MEDEIROS, TELEFONISTA, 54,5 , 02382, , ISRAEL RAPHAEL DOS SANTOS, AUXILIAR LEGISLATIVO, 56 , 31085, , ISRAEL SILVA DE SOUZA, AUXILIAR LEGISLATIVO, 29 , 27671, , ISTERVANIA FREITAS DA SILVA, AUXILIAR DE SERVIÇOS GERAIS, 45 , 20961, , ITACIO DE OLIVEIRA NASCIMENTO, MOTORISTA, 34,5 , 26334, , ITALO AUGUSTO LOPES DA SILVA, AUXILIAR LEGISLATIVO, 40 , 07470, , ITALO HARRY CUNHA CHITLAL, ASSISTENTE LEGISLATIVO, 64 , 24262, , ITALO MAICON LIMA SOUSA, AUXILIAR LEGISLATIVO, 57 , 09229, , ITAMAR SOUZA DOS SANTOS JUNIOR, AUXILIAR LEGISLATIVO, 36,5 , 04425, , ITHAISE MAIA RIBEIRO , ASSISTENTE LEGISLATIVO, 31 , 08849, , IVA GREGÓRIO DE SOUZA, AUXILIAR LEGISLATIVO, 37,5 , 31239, , IVA MATOS DE OLIVEIRA BARBOSA, TELEFONISTA, 45 , 19573, , IVALDO SOUSA DE LIMA, AUXILIAR LEGISLATIVO, 42,5 , 06912, , IVAN ARAUJO DA SILVA, AUXILIAR DE SERVIÇOS GERAIS, 57,5 , 04397, , IVAN LIMA DE SOUZA, AUXILIAR LEGISLATIVO, 43 , 31123, , IVAN NERIS DA SILVA, TELEFONISTA, 43 , 00834, , IVAN REZENDE CHAVES TEIXEIRA, AUXILIAR LEGISLATIVO, 56,5 , 25274, , IVAN SANTOS DE SOUZA, AUXILIAR LEGISLATIVO, 23,5 , 09939, , IVAN SILVA LIMA, AUXILIAR DE SERVIÇOS GERAIS, 70,5 , 18781, , IVAN SOUSA SILVA, AUXILIAR LEGISLATIVO, 37,5 , 00259, , IVANA CHRISTIANE SAID DA SILVA, AUXILIAR LEGISLATIVO, 51 , 04028, , IVANEIDE OLIVEIRA DE MORAES, AUXILIAR LEGISLATIVO, 49 , 10466, , IVANEIDE TRINDADE DA SILVA, AUXILIAR LEGISLATIVO, 53,5 , 07972, , IVANETE ALVES DA SILVA, ASSISTENTE LEGISLATIVO, 36 , 10045, , IVANETE FRANCO DA SILVA, AUXILIAR LEGISLATIVO, 57 , 02118, , IVANETE PATRICIO GOMES, AUXILIAR DE SERVIÇOS GERAIS, 49 , 31025, , IVANETH CRUZ SANTANA, AUXILIAR DE SERVIÇOS GERAIS, 43 , 02310, , IVANETH SOUZA LIMA, TELEFONISTA, 63 , 00429, , IVANEZ PINHEIRO PRESTES, TELEFONISTA, 0 , 06674, , IVANGELA MONTEIRO DE OLIVEIRA PEREIRA, ASSISTENTE LEGISLATIVO, 0 , 09049, , IVANIA CORREA DOS SANTOS, TELEFONISTA, 43 , 06147, , IVANILDA BARROS OLIVEIRA , TELEFONISTA, 65,5 , 04172, , IVANILDA BRANDEMBURG, AUXILIAR DE SERVIÇOS GERAIS, 68 , 03012, , IVANILDA VALDIVINO DA SILVA, AUXILIAR DE SERVIÇOS GERAIS, 39,5 , 08667, , IVANILDE ABREU DOS SANTOS, AUXILIAR LEGISLATIVO, 0 , 10235, , IVANILDE BANDEIRA DE CAMPOS, TELEFONISTA, 64,5 , 02226, , IVANILDE DA SILVA SANTOS, AUXILIAR LEGISLATIVO, 54,5 , 05447, , IVANILDE DE MELO DAMIAO, ASSISTENTE LEGISLATIVO, 0 , 03816, , IVANILDE DUARTE OLIVEIRA, ASSISTENTE LEGISLATIVO, 49 , 07951, , IVANILDE FRANCO DE SOUZA, AUXILIAR LEGISLATIVO, 32 , 08279, , IVANILDE MELO DE SOUSA, ASSISTENTE LEGISLATIVO, 42 , 06193, , IVANILDE SILVA LIMA, AUXILIAR DE SERVIÇOS GERAIS, 0 , 05753, , IVANILDE SOUZA TEIXEIRA, AUXILIAR DE SERVIÇOS GERAIS, 70,5 , 29530, , IVANILDO BERNARDO DE AMORIM LEMOS, AUXILIAR LEGISLATIVO, 43 , 21322, , IVANILDO DE JESUS

LACERDA, ASSISTENTE LEGISLATIVO, 0 , 21330, , IVANILDO DE JESUS LACERDA, AUXILIAR LEGISLATIVO, 0 , 04090, , IVANILDO MARCOS DA SILVA, AUXILIAR DE SERVIÇOS GERAIS, 54, 02329, , IVANILSON DA SILVA NEVES, AUXILIAR LEGISLATIVO, 53 , 04588, , IVANILSON DE SOUZA, AUXILIAR DE SERVIÇOS GERAIS, 0 , 19993, , IVETE AMBROSIO DA LUZ, AUXILIAR LEGISLATIVO, 46 , 26218, , IVO NASCIMENTO CONCEIÇAO, AUXILIAR LEGISLATIVO, 57,5 , 15496, , IVONE AQUINO GOMES, ASSISTENTE LEGISLATIVO, 34 , 04511, , IVONE CARDOSO BARROSO, TELEFONISTA, 40,5 , 02769, , IVONE DE SOUZA FEITOSA, AUXILIAR DE SERVIÇOS GERAIS, 49,5 , 09902, , IVONE DE SOUZA LOPES, TELEFONISTA, 55 , 09534, , IVONE OLIVEIRA DE SOUSA, AUXILIAR DE SERVIÇOS GERAIS, 51,5 , 00008, , IVONE RODRIGUES DE QUEIROZ, AUXILIAR DE SERVIÇOS GERAIS, 34 , 10114, , IVONETE DA CRUZ OLIVEIRA, AUXILIAR DE SERVIÇOS GERAIS, 40 , 06916, , IVONETH DE ARAUJO, AUXILIAR DE SERVIÇOS GERAIS, 43 , 03781, , IZA LEONORA RAPOSO JANUARIO, TELEFONISTA, 46 , 07975, , IZA NEVES DA PAZ, AUXILIAR DE SERVIÇOS GERAIS, 34 , 04248, , IZABEL CHAGAS DE ARAUJO, AUXILIAR DE SERVIÇOS GERAIS, 71,5 , 01110, , IZABEL PEREIRA DE SOUZA, TELEFONISTA, 45,5 , 29117, , IZABEL SIEBENEICHLER BRASIL, ASSISTENTE LEGISLATIVO, 56 , 08063, , IZABELA CARNEIRO DE SOUZA, AUXILIAR LEGISLATIVO, 50 , 19529, , IZABELLE MAIA SANTIAGO, AUXILIAR LEGISLATIVO, 64,5 , 05073, , IZADORA ARAUJO SILVA, TELEFONISTA, 54,5 , 06405, , IZADORA RIBEIRO DE SOUZA SILVA, ASSISTENTE LEGISLATIVO, 24 , 02371, , IZAIAS ALVES PINTO, MOTORISTA, 74 , 03413, , IZAMARA RODRIGUES MACEDO, TELEFONISTA, 57,5 , 10015, , IZANAYARA SOBRAL CESAR, AUXILIAR LEGISLATIVO, 53,5 , 04367, , IZANETE NASCIMENTO PEREIRA, AUXILIAR DE SERVIÇOS GERAIS, 0 , 02782, , IZANIR LEAO VIANA, ASSISTENTE LEGISLATIVO, 43 , 02783, , IZANIR LEAO VIANA, AUXILIAR LEGISLATIVO, 0 , 02735, , IZAQUE AMBROSIO DOS SANTOS, ASSISTENTE LEGISLATIVO, 34 , 01281, , IZAQUIEL BONFIM DA SILVA, ASSISTENTE LEGISLATIVO, 25 , 06190, , IZAU LIMA DE SOUZA, AUXILIAR DE SERVIÇOS GERAIS, 40 , 02313, , IZENIR FREITAS NOBREGAS, AUXILIAR LEGISLATIVO, 46 , 24565, , IZETH DE ALMEIDA FROTA, AUXILIAR LEGISLATIVO, 48,5 , 22934, , IZOELMA RIBEIRO MARQUES, AUXILIAR LEGISLATIVO, 23 , 02285, , IZOLENE DA COSTA, ASSISTENTE LEGISLATIVO, 48 , 15962, , JACIARA FÁTIMA SOUSA FAUSTINO , ASSISTENTE LEGISLATIVO, 46 , 07943, , JACIELMA ALMEIDA DE MELO, TELEFONISTA, 62,5 , 01143, , JACIRA TORREIAS DA SILVA, TELEFONISTA, 60 , 10267, , JACIVANIA BENTO JULIAO, AUXILIAR DE SERVIÇOS GERAIS, 68,5 , 04892, , JACKELIA FURTADO CARNEIRO, AUXILIAR DE SERVIÇOS GERAIS, 39,5 , 03461, , JACKELIANE VIEIRA SILVA, ASSISTENTE LEGISLATIVO, 38 , 06600, , JACKELINE DA SILVA GALVAO, AUXILIAR LEGISLATIVO, 54 , 26445, , JACKELINE DUARTE FONTELES, AUXILIAR LEGISLATIVO, 43 , 01272, , JACKSON LOURETO OLIVEIRA SILVA, TELEFONISTA, 65,5 , 19519, , JACOB DOS SANTOS FERNANDES, ASSISTENTE LEGISLATIVO, 40 , 08904, , JACQUELINE CORREA DE ARAUJO, TELEFONISTA, 48 , 29869, , JACQUELINE PEIXOTO DINIZ, TELEFONISTA, 0 , 05009, , JACY CRUZ CAVALCANTE, ASSISTENTE LEGISLATIVO, 44 , 08650, , JACYRA DA SILVA SODRE, ASSISTENTE LEGISLATIVO, 25 , 24727, , JADER DA COSTA DE DEUS, MOTORISTA, 56,5 , 17574, , JADERSON MARLON CONRADO DOS SANTOS, ASSISTENTE LEGISLATIVO, 29 , 03439, , JADIEL DE MELO SILVA, AUXILIAR DE SERVIÇOS GERAIS, 69 , 29857, , JADILLE MENDES CORRÊA, AUXILIAR LEGISLATIVO, 0 , 10482, , JADISSON LIMA COSTA, TELEFONISTA, 70,5 , 01107, , JADSON CAVALCANTE RAMALHO, ASSISTENTE LEGISLATIVO, 33 , 08614, , JADSON PAIVA DOS SANTOS, ASSISTENTE LEGISLATIVO, 62 , 05669, , JADYLLA LOURAYNNE DA SILVA LIMA, AUXILIAR LEGISLATIVO, 37 , 07719, , JAEL ACRISIO DA SILVA, ASSISTENTE LEGISLATIVO, 48 , 25940, , JAELSON BARROSO DE SOUSA, ASSISTENTE LEGISLATIVO, 38 , 02586, , JAELSON FERREIRA SALES, AUXILIAR LEGISLATIVO, 39,5 , 09019, , JAELSON MOREIRA DA SILVA, ASSISTENTE LEGISLATIVO, 55 , 07577, , J SON WILHAME DE LUCENA FREITAS, AUXILIAR DE SERVIÇOS GERAIS, 72 , 05678, , JAFET VIEIRA DA SILVA, ASSISTENTE LEGISLATIVO, 46 , 0 9, , JAFFESON COSTA DA SILVA, TELEFONISTA, 31,5 , 25844, , JAIANE SANTOS PINHEIRO, AUXILIAR LEGISLATIVO, 49 , 08990, , JAIDSON DA SILVA FRANCO, AUXILIAR DE SERVIÇOS GERAIS, 71 , 08588, , JAIENE SOUZA ROCHA, AUXILIAR LEGISLATIVO, 38 , 04990, , JAIENNO SOARES GOMES PEREIRA, AUXILIAR LEGISLATIVO, 34 , 03139, , JAILDO SILVA RODRIGUES , AUXILIAR LEGISLATIVO, 80 , 03771, , JAILSON FERREIRA LIMA, AUXILIAR LEGISLATIVO, 50,5 , 04363, , JAILSON LOPES DE SOUSA, ASSISTENTE LEGISLATIVO, 0 , 27582, , JAILSON MAX FERNANDES DOS SANTOS, AUXILIAR LEGISLATIVO, 0 , 06012, , JAIMAR LUZ FEITOZA, AUXILIAR LEGISLATIVO, 25,5 , 02144, , JAIME SOUZA DA SILVA, MOTORISTA, 56,5 , 31087, , JAINE HAVANA DA COSTA LIMA, TELEFONISTA, 48,5 , 10591, , JAIR DA SILVA ROCHA FILHO, AUXILIAR DE SERVIÇOS GERAIS, 53,5 , 30289, , JAIR DOS SANTOS CHAVES, AUXILIAR LEGISLATIVO, 0 , 04047, , JAIR OLIVEIRA LIMA, ASSISTENTE LEGISLATIVO, 52 , 25891, , JAIRA SOARES RODRIGUES, TELEFONISTA, 61 , 08085, , JAIRISON PINHO BALBINO, AUXILIAR LEGISLATIVO, 25,5 , 14803, DEF, JAIRO CARVALHO MOURA, AUXILIAR LEGISLATIVO, 22,5 , 31172, , JAIRO DA SILVA SANTOS, MOTORISTA, 62,5 , 06933, , JAIRO FARIAS DE MENEZES, MOTORISTA, 52 , 01787, , JAIRO GOMES DA SILVA, AUXILIAR DE SERVIÇOS GERAIS, 50,5 , 07581, , JAIRO OLDAIR MATOSO, AUXILIAR LEGISLATIVO, 0 , 10279, , JAIRO OLIVEIRA DO VALLE, AUXILIAR LEGISLATIVO, 37,5 , 25657, , JAIRO PEREIRA FERREIRA, AUXILIAR DE SERVIÇOS GERAIS, 46 , 06619, , JAIRO RIBEIRO DE MEDEIROS, AUXILIAR DE SERVIÇOS GERAIS, 37 , 02654, , JAIRON FERREIRA BARBOZA, AUXILIAR LEGISLATIVO, 26 , 04735, , JAISON DA SILVA OLIVEIRA, AUXILIAR DE SERVIÇOS GERAIS, 26 , 09587, , JAISSON TALLISON FREITAS DA COSTA, AUXILIAR LEGISLATIVO, 60,5 , 06374, , JAKLICIA FURTADO CARNEIRO, AUXILIAR DE SERVIÇOS GERAIS, 43 , 28831, , JAKSON DOS SANTOS CARVALHO, AUXILIAR DE SERVIÇOS GERAIS, 42,5 , 26535, , JAMERSON MARTINS RIOS, AUXILIAR LEGISLATIVO, 20,5 , 03740, , JAMES ALMEIDA DA SILVA, MOTORISTA, 60,5 , 06872, , JAMES LIMA DE SOUZA, AUXILIAR DE SERVIÇOS GERAIS, 48 , 09236, , JAMES LUCIANO ARAUJO FRANCA, AUXILIAR LEGISLATIVO, 65,5 , 06449, , JAMES MATOS GOMES, AUXILIAR DE SERVIÇOS GERAIS, 51 , 04018, , JAMIL LIMA DE ARAUJO, MOTORISTA, 62 , 22282, , JÂMILLY OLIVEIRA DE SOUZA, AUXILIAR LEGISLATIVO, 0 , 00262, , JAMILSON JOSE MARTINS, AUXILIAR LEGISLATIVO, 26 , 06093, , JAMILTON FABLICIO DA SILVA, MOTORISTA, 50 , 05038, , JAMISON GLEITON DA SILVA BRAGA, ASSISTENTE LEGISLATIVO, 39 , 07250, , JAMYLLE LARANJEIRA MENEZES, ASSISTENTE LEGISLATIVO, 51 , 28631, , JAN ELBER DANTAS FERREIRA, AUXILIAR LEGISLATIVO, 68,5 , 04455, , JANAINA ALVES DE OLVEIRA, TELEFONISTA, 62,5 , 02903, , JANAINA BARROS, AUXILIAR LEGISLATIVO, 34 , 04752, , JANAINA DA SILVA OLIVEIRA, ASSISTENTE LEGISLATIVO, 0 , 25576, , JANAINA DE CASTRO LUZ, AUXILIAR LEGISLATIVO, 0 , 25553, , JANAINA DE CASTRO LUZ, ASSISTENTE LEGISLATIVO, 0 , 06901, , JANAINA KARINY SOMBRA MELO, AUXILIAR LEGISLATIVO, 35,5 , 20717, , JANAINA LEITE DA SILVA, ASSISTENTE LEGISLATIVO, 26 , 03713, , JANAINA PEREIRA DA SILVA, AUXILIAR DE SERVIÇOS GERAIS, 50,5 , 07169, , JANAINA SAMPAIO DE LIMA, AUXILIAR LEGISLATIVO, 37 , 14460, , JANAINA SILVA BARBOSA, AUXILIAR LEGISLATIVO, 86 , 01882, , JANAIRA RIBEIRO SANTANA, TELEFONISTA, 77,5 , 07037, , JANARI DA SILVA GOMES, AUXILIAR DE SERVIÇOS GERAIS, 0 , 04121, , JANCEM DA SILVA RIBEIRO, AUXILIAR LEGISLATIVO, 37 , 04566, , JANDENILSON PIRES, AUXILIAR DE SERVIÇOS GERAIS, 48 , 02912, , JANDER EVARISTO DA SILVA, AUXILIAR LEGISLATIVO, 60 , 03778, , JANDERLANIA DOS SANTOS PONTES, AUXILIAR LEGISLATIVO, 42,5 , 02373, , JANDERSON MAGALHAES DA SILVA, M RISTA, 65,5 , 25696, , JANDERSON SOUSA DA SILVA, AUXILIAR DE SERVIÇOS GERAIS, 79 , 07153, , JANDERVANDA VINHORT ALVES, TELEFONISTA, 52 , 07768, , JANE CLEIDE FIRMINO DA SILVA, TELEFONISTA, 54,5 , 02110, , JANE DOS SANTOS BRITO, TELEFONISTA, 69,5 , 04683, , JANE FONSECA DE MOURA, AUXILIAR DE SERVIÇOS GERAIS, 0 , 10391, , JANE KELLY PEREIRA MACIEL, AUXILIAR DE SERVIÇOS GERAIS, 61,5 , 00229, , JANE KUNZLER MACHADO MARQUES, TELEFONISTA, 0 , 21026, , JANE LOPES DA COSTA, TELEFONISTA, 57 , 10296, , JANEQUETILA DE CARVALHO SOUSA, AUXILIAR DE SERVIÇOS GERAIS, 42,5 , 00230, , JANES DO NASCIMENTO ROCHA, AUXILIAR LEGISLATIVO, 34,5 , 08276, , JANESMARA ALCANTARA CUNHA, ASSISTENTE LEGISLATIVO, 24 , 08112, , JANETE CLEIA CNCEICAO FREITAS, AUXILIAR DE SERVIÇOS GERAIS, 0 , 21240, , JANETE DE FRANCA VIEIRA, ASSISTENTE LEGISLATIVO, 0 , 04478, , JANETE LOPES CABRAL, AUXILIAR LEGISLATIVO, 35,5 , 09083, , JANETE MACIEL DOS SANTOS, AUXILIAR LEGISLATIVO, 26 , 22329, , JANETE RICARDO DA SILVA, AUXILIAR DE SERVIÇOS GERAIS, 36,5 , 00833, , JANEY JAYTH SANTOS DE SOUZA, ASSISTENTE LEGISLATIVO, 0 , 06582, , JANICE BATISTA DA SILVA, AUXILIAR DE SERVIÇOS GERAIS, 0 , 18107, , JANICE DOS PASSOS, AUXILIAR LEGISLATIVO, 38 , 07516, , JANICE MELVIDES DE SOUZA, AUXILIAR LEGISLATIVO, 43 , 06574, , JANIEL PAULINO VERISSIMO, AUXILIAR DE SERVIÇOS GERAIS, 48,5 , 10522, , JANIER ALBUQUERQUE DE SOUZA, AUXILIAR LEGISLATIVO, 45,5 , 17604, , JANILSON VIVEIROS RAMOS, AUXILIAR LEGISLATIVO, 0 , 28048, , JANIO AQUINO DA SILVA, MOTORISTA, 50 , 03324, , JANIO DA SILVA VIEIRA, AUXILIAR LEGISLATIVO, 62 , 25445, , JÂNIO MESSIAS COUTINHO, AUXILIAR LEGISLATIVO, 42 , 18210, , JANISMARA DOS SANTOS BRITO, ASSISTENTE LEGISLATIVO, 41 , 01193, , JANISSON MILAIR SANTANA SOUSA, AUXILIAR LEGISLATIVO, 44 , 27942, , JANY KESSY DE OLIVEIRA BANDEIRA, AUXILIAR LEGISLATIVO, 59,5 , 27614, , JANY KETT DE OLIVEIRA BANDEIRA, AUXILIAR LEGISLATIVO, 43 , 30913, , JANYARA CRISTINA DE OLIVEIRA MAIA, TELEFONISTA, 54,5 , 25447, , JAQUELINE CRISTINE FERREIRA DOS SANTOS, AUXILIAR DE SERVIÇOS GERAIS, 63 , 04502, , JAQUELINE DE OLIVEIRA VILENA, ASSISTENTE LEGISLATIVO, 46 , 29689, , JAQUELINE FLORENTINO DE CARVALHO, ASSISTENTE LEGISLATIVO, 0 , 17719, , JAQUELINE MARTINS DE SOUSA, TELEFONISTA, 0 , 21389, , JAQUELINE MORAIS DE PAULA, AUXILIAR LEGISLATIVO, 0 , 07227, , JAQUELINE MOREIRA DE ARAUJO, AUXILIAR LEGISLATIVO, 25,5 , 30440, , JAQUELINE NUNES VIANA, ASSISTENTE LEGISLATIVO, 30 , 10192, , JAQUELINE RIBEIRO FERREIRA MARTINS, AUXILIAR LEGISLATIVO, 40,5 , 07580, , JAQUELINE SIMAO DA SILVA, AUXILIAR DE SERVIÇOS GERAIS, 74,5 , 04763, , JAQUELINE TORRES SOUZA, TELEFONISTA, 67 , 09267, , JAQUELINIO SILVEIRA FEITOSA, TELEFONISTA, 92 , 02724, , JAQUES DOUGLAS DA SILVA MELO, MOTORISTA, 47 , 30800, , JARBAS GOVEIA DE SOUZA, AUXILIAR DE SERVIÇOS GERAIS, 36,5 , 21012, , JARDEANE ARAUJO DE SOUZA, TELEFONISTA, 49 , 04359, , JARDEL ALVES DA COSTA, MOTORISTA, 0 , 03459, , JARDENIA DUARTE DO CARMO, AUXILIAR DE SERVIÇOS GERAIS, 68 , 04773, , JARDILEIA FURTADO CARNEIRO, TELEFONISTA, 56,5 , 28658, , JARDSON WILLAMS PEREIRA DE SOUSA, AUXILIAR DE SERVIÇOS GERAIS, 46 , 10285, DEF, JARE CAMARA, AUXILIAR DE SERVIÇOS GERAIS, 57 , 07642, , JARLANE SOUSA BARBALHO, ASSISTENTE LEGISLATIVO, 55 , 15074, , JASMINE ESTER DE SOUSA NASCIMENTO, AUXILIAR LEGISLATIVO, 71 , 10143, , JAYANNE SOUZA FIGUEIRA, ASSISTENTE LEGISLATIVO, 36 , 06465, , JEAN ALVES MELO, AUXILIAR DE SERVIÇOS GERAIS, 68,5 , 18938, , JEAN CARLOS SENA BATISTA, ASSISTENTE LEGISLATIVO, 45 , 26773, , JEAN DE LIMA TORRES, MOTORISTA, 65,5 , 10238, , JEANA PAULA ALVES DE JESUS, AUXILIAR LEGISLATIVO, 59 , 30632, , JEANDSON COSTA DE AGUIAR, MOTORISTA, 74,5 , 30029, , JEANE CAETANO MILIANO, TELEFONISTA, 0 , 30893, , JEANE CONCEIÇÃO PEIXOTO, ASSISTENTE LEGISLATIVO, 26 , 02824, , JEANE CRISTINA GOMES ARAUJO, ASSISTENTE LEGISLATIVO, 48 , 02825, , JEANE CRISTINA GOMES ARAUJO, TELEFONISTA, 63,5 , 09934, , JEANE DA SILVA TOMAZ, AUXILIAR LEGISLATIVO, 52,5 , 29336, , JEANE MARIA DOS ANJOS SILVA, TELEFONISTA, 53 , 10393, , JEANE ROCHA SILVA FEITOSA, ASSISTENTE LEGISLATIVO, 53 , 10552, , JEANI KELLY OLIVEIRA DA SILVA, ASSISTENTE LEGISLATIVO, 38 , 05015, , JEANNE FERRARI RIBEIRO, TELEFONISTA, 69,5 , 07589, , JEANNE XAVIER BENICIO, AUXILIAR LEGISLATIVO, 22,5 , 03123, , JECIANE DOS SANTOS LIMA, AUXILIAR LEGISLATIVO, 42,5 , 21790, , JECKSON SOUZA CRUZ, AUXILIAR LEGISLATIVO, 56 , 06693, , JEFDSON KARAN ROLAND RIBEIRO, AUXILIAR LEGISLATIVO, 37 , 20833, , JEFERSON BARRETO LIMA, AUXILIAR DE SERVIÇOS GERAIS, 74 , 01900, , JEFERSON DA SILVA PINTO, TELEFONISTA, 79,5 , 05082, , JEFERSON JUNIOR DE ALMEIDA ALBUQUERQUE, MOTORISTA, 75 , 07464, , JEFFERSON ARTICLINO MEDEIROS, AUXILIAR LEGISLATIVO, 34 , 28593, ,

JEFFERSON CONCEIÇÃO DOS SANTOS, AUXILIAR LEGISLATIVO, 73 , 13615, , JEFFERSON COSTA DE OLIVEIRA, MOTORISTA, 72 , 23953, , JEFFERSON DE PAULA LUZ, AUXILIAR LEGISLATIVO, 0 , 00841, , JEFFERSON DE SOUSA RIOS, AUXILIAR DE SERVIÇOS GERAIS, 63 , 02117, , JEFFERSON FERREIRA, AUXILIAR LEGISLATIVO, 41,5 , 06659, , JEFFERSON GARCIA CAVALCANTE, AUXILIAR LEGISLATIVO, 52 , 05610, , JEFFERSON GOMES DOS SANTOS, ASSISTENTE LEGISLATIVO, 37 , 02233, , JEFFERSON MARCOS DA SILVA, MOTORISTA, 40,5 , 09324, , JEFFERSON NEGREIROS DE CARVALHO, ASSISTENTE LEGISLATIVO, 39 , 30183, , JEFFERSON RODRIGUES PEREIRA, AUXILIAR DE SERVIÇOS GERAIS, 33 , 07022, , JEFFERSON SILVA MELONIO, AUXILIAR DE SERVIÇOS GERAIS, 56 , 05467, , JEFISON DA SILVA ALMEIDA, ASSISTENTE LEGISLATIVO, 31 , 07379, , JEFISON DAS NEVES CARDOSO, ASSISTENTE LEGISLATIVO, 46 , 00222, , JEILSON DA SILVA DOS SANTOS, AUXILIAR LEGISLATIVO, 39 , 25285, , JEISSON DOS SANTOS CRUZ, AUXILIAR LEGISLATIVO, 64,5 , 02551, , JELSON DE SOUSA OLIVEIRA, ASSISTENTE LEGISLATIVO, 20 , 09678, , JEMILLY JULIANA SANTOS DE SOUZA, AUXILIAR LEGISLATIVO, 40,5 , 03669, , JENER FABRICIO CARVALHO SILVA, AUXILIAR LEGISLATIVO, 30,5 , 07135, , JENERSON MAGALHAES DA SILVA, AUXILIAR LEGISLATIVO, 57 , 09766, , JENIFER SOUZA DO NASCIMENTO, AUXILIAR LEGISLATIVO, 32 , 21575, , JENNER AMORIM DA SILVA, ASSISTENTE LEGISLATIVO, 60 , 00511, , JENNIFER DORLANES DOS SANTOS SILVA, TELEFONISTA, 0 , 05445, , JENNIFER FERREIRA SALAZAR, TELEFONISTA, 55 , 00135, , JENYPHER BREVES LUMELINO, AUXILIAR LEGISLATIVO, 0 , 03604, , JEOMARO LINHARES DE ASSIS, MOTORISTA, 55 , 21987, , JEOVAH SALES DA SILVA, AUXILIAR LEGISLATIVO, 0 , 04884, , JERTE ARAUJO DOS SANTOS, AUXILIAR DE SERVIÇOS GERAIS, 44,5 , 01497, , JERUZA RODRIGUES DA SILVA, AUXILIAR LEGISLATIVO, 51,5 , 06795, , JESIANE VIEIRA GONÇALVES, AUXILIAR LEGISLATIVO, 31 , 06258, , JESILENY DOS REIS PEREIRA, TELEFONISTA, 55 , 06188, , JESSÉ ALVES DE SOUZA, MOTORISTA, 37 , 23702, , JESSICA ALMEIDA DOS PASSOS, TELEFONISTA, 51,5 , 27823, , JÉSSICA DE SOUZA SILVA, TELEFONISTA, 69,5 , 07484, , JESSICA DOS SANTOS SAMPAIO, TELEFONISTA, 34,5 , 29655, , JÉSSICA ELIANA JACOB, AUXILIAR LEGISLATIVO, 49 , 05273, , JESSICA FONTENELLE DE MATOS, ASSISTENTE LEGISLATIVO, 53 , 06697, , JÉSSICA GARCIA MATOS , TELEFONISTA, 61 , 10079, , JESSICA IONARA TEIXEIRA RIBEIRO, AUXILIAR DE SERVIÇOS GERAIS, 37 , 20598, , JÉSSICA LEUDILANA SOUSA DA SILVA, AUXILIAR DE SERVIÇOS GERAIS, 54 , 20612, , JESSICA LEUDILANIA SOUZA DA SILVA, ASSISTENTE LEGISLATIVO, 39 , 25597, , JÉSSICA MARIA MARTINS MESQUITA, AUXILIAR LEGISLATIVO, 63 , 07693, , JESSICA RIBEIRO PINHEIRO, TELEFONISTA, 81 , 08586, , JESSICA SANCHES XAVIER DE MATOS, AUXILIAR DE SERVIÇOS GERAIS, 67 , 27578, , JESSYCA SAMPAIO RODRIGUES, ASSISTENTE LEGISLATIVO, 29 , 05558, , JESUINA DA SILVA BARBOSA, TELEFONISTA, 45 , 02386, , JESUS DE NARARETH DA SILVA MARQUES, AUXILIAR LEGISLATIVO, 62,5 , 20081, , JESYCA FERRO GUIMARAES, AUXILIAR DE SERVIÇOS GERAIS, 43 , 08853, , JEUSIVANIA PEREIRA NUNES, TELEFONISTA, 46,5 , 04635, , JEYZA INÁCIO DE MEQUITA, TELEFONISTA, 0 , 04636, , JEYZA INÁCIO DE MESQUITA, ASSISTENTE LEGISLATIVO, 0 , 04769, , JHENNYFER STHEFFANNY TELES LIMA MADURO, AUXILIAR LEGISLATIVO, 43,5 , 32221, , JHESSICA BARRETO BRASIL, ASSISTENTE LEGISLATIVO, 33 , 16455, , JHEYMISON DOUGLAS OLIVEIRA CARVALHO, AUXILIAR LEGISLATIVO, 54 , 32409, , JHOÂNYA DA SILVA CAVALCANTE, ASSISTENTE LEGISLATIVO, 32 , 07862, , JHONARA DA SILVA CAVALCANTE, ASSISTENTE LEGISLATIVO, 37 , 05005, , JHONATAN JUNIO SABINO SOARES, AUXILIAR DE SERVIÇOS GERAIS, 63,5 , 10484, , JHONNE MORAIS SANTOS, ASSISTENTE LEGISLATIVO, 28 , 03780, , JHONY RODRIGO MARTINS DA SILVA, AUXILIAR DE SERVIÇOS GERAIS, 64,5 , 06953, , JHULIE GARCIA MENDES, ASSISTENTE LEGISLATIVO, 39 , 09347, , JINH KENNEDY DE ALMEIDA GUIMARAES, ASSISTENTE LEGISLATIVO, 45 , 09774, , JIVANILDA MARIA MACEDO ROCHA, AUXILIAR LEGISLATIVO, 37 , 20656, , JOACY MARQUES MENEZES, MOTORISTA, 60 , 06632, , JOALDO GOMES DO NASC[illegible]NTO, MOTORISTA, 0 , 08119, , JOANA FERNANDES DE OLIVEIRA, AUXILIAR LEGISLATIVO, 43,5 , 07564, , JOANA FERREIRA PEIXOTO, TELEF[illegible]S-TA, 61 , 02814, , JOANE CAROLINA ALVES GOMES, TELEFONISTA, 0 , 03865, , JOANETE DE OLIVEIRA, AUXILIAR DE SERVIÇOS GERAIS, 42 , 02125, , JOANI MATOS RIBEIRO, TELEFONISTA, 57 , 06416, , JOANICE SANTOS ALVES, TELEFONISTA, 35 , 31121, , JOANNA KARLA SOARES FERREIRA, ASSISTENTE LEGISLATIVO, 31 , 24030, , JOAO ALVES NETO, MOTORISTA, 48 , 06448, , JOAO ANDRADE DOS SANTOS FILHO, AUXILIAR LEGISLATIVO, 52 , 08073, , JOAO BATISTA, AUXILIAR LEGISLATIVO, 51,5 , 03999, , JOAO BATISTA DA SILVA, MOTORISTA, 56 , 09422, , JOAO BATISTA DA SILVA SOBRAL, MOTORISTA, 24 , 05614, , JOAO BATISTA DE CASTRO MATOS, MOTORISTA, 51 , 10508, , JOÃO BATISTA MOREIRA DE SOUZA, MOTORISTA, 77 , 22566, , JOAO BATISTA SOUZA SILVA, TELEFONISTA, 40 , 23431, , JOAO BISPO DE SOUZA, MOTORISTA, 36,5 , 25030, , JOÃO BOSCO DE ARAUJO, AUXILIAR DE SERVIÇOS GERAIS, 44,5 , 05385, , JOAO BOSCO MARCAL DA SILVA, ASSISTENTE LEGISLATIVO, 43 , 04612, , JOAO CAMILO DA SILVA NETO, AUXILIAR LEGISLATIVO, 49,5 , 10193, , JOAO CARDOSO DE ALMEIDA NETO, AUXILIAR DE SERVIÇOS GERAIS, 41,5 , 02033, , JOAO CARLOS BEZERRA DA SILVA, MOTORISTA, 44 , 02883, , JOAO CARLOS OLIVEIRA DAS NEVES, MOTORISTA, 0 , 13652, , JOAO CATAO PORTILHO, ASSISTENTE LEGISLATIVO, 26 , 05575, , JOAO CLINEU LIMA DA SILVA JUNIOR, ASSISTENTE LEGISLATIVO, 0 , 09724, , JOAO COLETA DA SILVA NETO, AUXILIAR DE SERVIÇOS GERAIS, 48,5 , 08100, , JOAO DA SILVA ROCHA, ASSISTENTE LEGISLATIVO, 41 , 06156, , JOAO DE DEUS ALVES DA ROCHA , AUXILIAR DE SERVIÇOS GERAIS, 55,5 , 08976, , JOAO DE DEUS DE CARVALHO, MOTORISTA, 47 , 06234, , JOAO DIVINO MATIAS, MOTORISTA, 33,5 , 00285, , JOAO DO ESPIRITO SANTO SOUZA ROCHA, AUXILIAR LEGISLATIVO, 57,5 , 07185, , JOÃO ELYS DO ESPIRITO SANTO DE SOUSA, AUXILIAR DE SERVIÇOS GERAIS, 51,5 , 09540, , JOAO EVANGELISTA V.DE SOUZA FILHO, MOTORISTA, 50,5 , 09051, , JOÃO FERRAZ DA SILVA, AUXILIAR LEGISLATIVO, 53,5 , 04848, , JOAO FRANCISCO DA SILVA ALVES, AUXILIAR DE SERVIÇOS GERAIS, 54 , 03745, , JOAO JOSE CORREA JUNIOR, AUXILIAR LEGISLATIVO, 0 , 09493, , JOAO LENNO LOPES BEZERRA, ASSISTENTE LEGISLATIVO, 31 , 04278, , JOÃO LOBO, MOTORISTA, 0 , 09720, , JOAO LOURENÇO CLAUDINO, MOTORISTA, 42,5 , 25437, , JOAO PAULO AZEVEDO DE MORAES, ASSISTENTE LEGISLATIVO, 20 , 20606, , JOÃO PAULO BARBOSA SEQUEIRA, AUXILIAR LEGISLATIVO, 36 , 02935, , JOÃO PAULO DA SILVA VALENTE, MOTORISTA, 45,5 , 07337, , JOAO PAULO DOS SANTOS CORDEIRO, AUXILIAR DE SERVIÇOS GERAIS, 57 , 05822, , JOÃO PAULO SILVA DANTAS, MOTORISTA, 59 , 27140, , JOAO QUARESMA DE ARAUJO, AUXILIAR LEGISLATIVO, 0 , 26508, , JOÃO RICARDO DE MELLO, MOTORISTA, 36,5 , 03085, , JOAO RODRIGUES PEREIRA, AUXILIAR DE SERVIÇOS GERAIS, 61,5 , 10448, , JOAO SILVA DE SOUZA, MOTORISTA, 65 , 05067, , JOAO TOMAZ DE MEDEIROS FILHO, AUXILIAR DE SERVIÇOS GERAIS, 34 , 28247, , JOAO VICTOR GONDIM PINTO, AUXILIAR DE SERVIÇOS GERAIS, 51 , 24099, , JOAO WALDECY MUNIZ DE SOUZA, ASSISTENTE LEGISLATIVO, 47 , 07399, , JOAQUIM DE SOUZA FERREIRA, ASSISTENTE LEGISLATIVO, 43 , 26138, , JOAQUIM DEMETRIO DA COSTA, AUXILIAR DE SERVIÇOS GERAIS, 59 , 19425, , JOAQUIM RODRIGUES DE ALMEIDA, AUXILIAR LEGISLATIVO, 0 , 07525, , JOAQUIM TEIXEIRA ROLIM NETO, AUXILIAR LEGISLATIVO, 51,5 , 30957, , JOAQUINA ESSILENE BARROSO UCHÔA, AUXILIAR DE SERVIÇOS GERAIS, 70,5 , 03293, , JOAREZ ROSA DO NASCIMENTO, AUXILIAR LEGISLATIVO, 40 , 00385, , JOAS MACHADO CHAVES, AUXILIAR DE SERVIÇOS GERAIS, 49 , 00296, , JOAS SOARES RODRIGUES, ASSISTENTE LEGISLATIV[illegible]24 , 26906, , JOBELIA NOBRE CHAVES, AUXILIAR DE SERVIÇOS GERAIS, 54,5 , 00378, , JOBES DOS SANTOS OLIVEIRA, MOTORISTA, 56 , 0[illegible], , JOBMS SANTILLANA LIRA MENDES, AUXILIAR LEGISLATIVO, 36,5 , 24147, , JOCELANE SANTANA GRANGEIRO , AUXILIAR LEGISLATIVO, 40,5 , 30996, , JOCELIA FREIRE DE SOUSA, TELEFONISTA, 61 , 01132, , JOCELINA FERREIRA TEIXEIRA, AUXILIAR LEGISLATIVO, 48,5 , 07985, , JOCELIO SANTOS SILVA, AUXILIAR DE SERVIÇOS GERAIS, 40 , 04710, , JOCELMA ARAUJO SILVA, AUXILIAR DE SERVIÇOS GERAIS, 43,5 , 08087, , JOCERLAN DE ALENCAR, MOTORISTA, 44 , 05318, , JOCIANE LIMA PINHEIRO, ASSISTENTE LEGISLATIVO, 48 , 28358, , JOCIE VAZ DE OLIVEIRA, AUXILIAR LEGISLATIVO, 31,5 , 07537, , JOCILANDIA UCHOA DE ARAUJO, ASSISTENTE LEGISLATIVO, 13 , 08687, , JOCILDO CASTRO DE JESUS, AUXILIAR LEGISLATIVO, 0 , 03182, , JOCIMAR DO NASCIMENTO ALVES, AUXILIAR LEGISLATIVO, 46 , 04731, , JOCIMAR GOMES SOARES FILHO, ASSISTENTE LEGISLATIVO, 33 , 05805, , JOCIMAR SOUZA DE SANTI, MOTORISTA, 65,5 , 19798, , JOCINALDO ANDRADE BRAGA, AUXILIAR DE SERVIÇOS GERAIS, 51 , 01907, , JOCINALDO FREITAS COSTA, AUXILIAR LEGISLATIVO, 39 , 25856, , JOCIVALDO PRINTES DA SILVA, MOTORISTA, 63 , 07520, , JOCKBEYD PEIXOTO HERMES, TELEFONISTA, 60,5 , 08003, , JOEBE DA SILVA BATISTA, AUXILIAR DE SERVIÇOS GERAIS, 57,5 , 31005, , JOEL DE LIMA DAMASCENO, MOTORISTA, 65 , 30792, , JOEL DE OLIVEIRA LEITE, AUXILIAR LEGISLATIVO, 56 , 01053, , JOEL HENRIQUE COSTA, AUXILIAR LEGISLATIVO, 0 , 08701, , JOEL PEREIRA DOS AFLITOS, AUXILIAR LEGISLATIVO, 68 , 29047, , JOELHA FIGUEIREDO DE AQUINO ROSENDO, AUXILIAR LEGISLATIVO, 51 , 02126, , JOELIA MATOS RIBEIRO, TELEFONISTA, 75 , 05759, , JOELLY KALYNE BESSA JUCA, ASSISTENTE LEGISLATIVO, 26 , 03423, , JOELMA BARBOSA DA SILVA, ASSISTENTE LEGISLATIVO, 28 , 08196, , JOELMA DA SILVA GOMES, TELEFONISTA, 69 , 19606, , JOELMA DE OLIVEIRA SOUZA, AUXILIAR DE SERVIÇOS GERAIS, 47,5 , 03371, , JOELMA DOS SANTOS ARAUJO, TELEFONISTA, 41 , 06255, , JOELMA DOS SANTOS SILVA, TELEFONISTA, 49 , 24880, , JOELMA GOMES DA SILVA, ASSISTENTE LEGISLATIVO, 31 , 25393, , JOELMA MOREIRA PACHECO, ASSISTENTE LEGISLATIVO, 31 , 06019, , JOELMA NERE SILVA, AUXILIAR LEGISLATIVO, 17 , 04451, , JOELMA PEREIRA SILVA, AUXILIAR LEGISLATIVO, 41 , 00818, , JOELMA RIBEIRO OLIVEIRA, AUXILIAR LEGISLATIVO, 31 , 24296, , JOELMA VIANA DE ALMEIDA, ASSISTENTE LEGISLATIVO, 28 , 10208, , JOELMIR ALVES DA SILVA, AUXILIAR DE SERVIÇOS GERAIS, 39 , 09098, , JOELSON AMORIM DOS SANTOS, ASSISTENTE LEGISLATIVO, 45 , 07321, , JOELSON CASTELO ARAUJO, AUXILIAR LEGISLATIVO, 0 , 20920, , JOELSON SOARES DA SILVA, AUXILIAR LEGISLATIVO, 0 , 15741, , JOELSON SOUZA DA COSTA, AUXILIAR DE SERVIÇOS GERAIS, 71,5 , 05051, , JOEMIA GOMES SARMENTO, TELEFONISTA, 57,5 , 02889, , JOERK DA SILVA OLIVEIRA, AUXILIAR LEGISLATIVO, 53,5 , 01159, , JOFRE HAGE NETO, ASSISTENTE LEGISLATIVO, 40 , 26510, , JOHN LENNON FERREIRA DE AGUIAR, MOTORISTA, 53,5 , 23546, , JOHN MAYSON SOUZA NASCIMENTO, AUXILIAR LEGISLATIVO, 0 , 07976, , JOHN WEILER SILVA DE SOUZA, TELEFONISTA, 44,5 , 19746, , JOHNATHAN BRAGA DA SILVA, ASSISTENTE LEGISLATIVO, 0 , 19748, , JOHNATHAN BRAGA DA SILVA, AUXILIAR LEGISLATIVO, 51,5 , 07636, , JOHNATHAN FELLIPE CORREA DE MESQUITA, AUXILIAR LEGISLATIVO, 54,5 , 01277, , JOHNMARIO AMARAL DE SOUZA, AUXILIAR DE SERVIÇOS GERAIS, 45 , 15410, , JOHNNY BISPO FONTES, ASSISTENTE LEGISLATIVO, 36 , 32267, , JOHNNY EMERSON BARBOSA FARIAS, AUXILIAR LEGISLATIVO, 43 , 04685, , JOHNSON VIANA CASTRO, ASSISTENTE LEGISLATIVO, 50 , 17813, , JOICE CRISTINA GABRIEL TEIXEIRA, ASSISTENTE LEGISLATIVO, 27 , 28050, , JOICE NEIRE RODRIGUES DE LIMA, TELEFONISTA, 42,5 , 06206, , JOICILENE ALVES COELHO, AUXILIAR DE SERVIÇOS GERAIS, 56 , 04356, , JOICILENE DE SOUZA ALCANTARA, AUXILIAR DE SERVIÇOS GERAIS, 42,5 , 02279, , JOICINARA RAMOS DA SILVA, TELEFONISTA, 54,5 , 05975, , JOICIVANIA DE SOUZA FEITOSA, ASSISTENTE LEGISLATIVO, 0 , 05976, , JOICIVANIA DE SOUZA FEITOSA, AUXILIAR LEGISLATIVO, 57,5 , 23340, , JOICYLIE DE AZEVEDO KJAER, TELEFONISTA, 0 , 09775, , JOILSON ALCANTARA, ASSISTENTE LEGISLATIVO, 49 , 29776, , JOILSON MAGALHAES DA SILVA, AUXILIAR DE SERVIÇOS GERAIS, 48 , 06709, , JOMARA OLIVEIRA E SILVA, ASSISTENTE LEGISLATIVO, 43 , 09978, , JONACI PEREIRA DA SILVA, AUXILIAR DE SERVIÇOS GERAIS, 43,5 , 00983, , JONALDO RODRIGUES NASCIMENTO, AUXILIAR LEGISLATIVO, 62,5 , 03063, , JONARA RODRIGUES DA SILVA, TELEFONISTA, 34,5 , 08476, , JONAS CAVALCANTE TRINDADE, MOTORISTA, 60 , 27640, , JONAS DE ALMEIDA OLIVEIRA, MOTORISTA, 0 , 21478, , JONAS DO NASCIMENTO ROCHA, MOTORISTA, 44,5 , 08571, , JONAS NAZARE DE MOURA, AUXILIAR LEGISLATIVO, 47,5 , 29171, , JONAS RAMOS DOS SANTOS, AUXILIAR LEGISLATIVO, 51,5 , 03768, , JONAS TEODORO DA SILVA, MOTORISTA, 76 , 03487, , JONASDARK ONOFRE RAMALHO, ASSISTENTE

LEGISLATIVO, 31 , 06072, , JONATHAN DA CUNHA FERREIRA, AUXILIAR LEGISLATIVO, 59,5 , 02374, , JONATHAN PABLO DA SILVA PEIXOTO, AUXILIAR LEGISLATIVO, 53,5 , 24561, , JONE MARCOS GOMES CARNEIRO FILHO, AUXILIAR LEGISLATIVO, 0 , 24547, , JONE MARCOS GOMES CARNEIRO FILHO, ASSISTENTE LEGISLATIVO, 34 , 07963, , JONE RODRIGUES DOS REIS, ASSISTENTE LEGISLATIVO, 8 , 03691, , JONECY GOMES CIDADE JUNIOR, ASSISTENTE LEGISLATIVO, 48 , 04514, , JONES DIAS FREIRE, AUXILIAR DE SERVIÇOS GERAIS, 34,5 , 21806, , JONES LOPES RIBEIRO, AUXILIAR LEGISLATIVO, 0 , 24051, , JONIEL QUEIROZ DA SILVA SENA, AUXILIAR LEGISLATIVO, 53,5 , 29765, , JONIS DE OLIVEIRA DOS SANTOS, AUXILIAR DE SERVIÇOS GERAIS, 80,5 , 06183, , JONISVALDO LIRA DOROTEU, AUXILIAR DE SERVIÇOS GERAIS, 50,5 , 10122, , JONNY MAX CAMPOS BARBOSA, AUXILIAR LEGISLATIVO, 0 , 23793, , JONNYS CLEY SALES MELO, TELEFONISTA, 36,5 , 06128, , JOQUEBEDE DE MARQUES FEITOSA, AUXILIAR LEGISLATIVO, 0 , 07409, , JORAILSON SOUSA SILVA, MOTORISTA, 52 , 09184, , JORAIMA SILVA DE JESUS, AUXILIAR LEGISLATIVO, 43 , 05183, , JORCI MENDES DE ALMEIDA JUNIOR, ASSISTENTE LEGISLATIVO, 27 , 07838, , JORDAN DE CASTRO PINTO, MOTORISTA, 77 , 09358, , JORDANA ALMEIDA GARCIA, AUXILIAR LEGISLATIVO, 51,5 , 21267, , JORDANA FEITOSA MALCHER, TELEFONISTA, 44 , 30174, , JORDANA RAMALHO DE VASCONCELOS, ASSISTENTE LEGISLATIVO, 0 , 00279, , JORDANA SOUSA LEITE, AUXILIAR LEGISLATIVO, 50,5 , 02827, , JORDANE LOPES MELO, AUXILIAR DE SERVIÇOS GERAIS, 31 , 09301, , JORDÂNIA OZARIAS DIONISIO, AUXILIAR DE SERVIÇOS GERAIS, 72 , 08821, , JORDANIA VITA NASCIMENTO, AUXILIAR DE SERVIÇOS GERAIS, 0 , 00336, , JORDÃO GARCIA MADUREIRA, AUXILIAR DE SERVIÇOS GERAIS, 62 , 04851, , JORDÃO OLIVEIRA VIEIRA, AUXILIAR DE SERVIÇOS GERAIS, 74,5 , 05226, , JORDAO PINHEIRO DA COSTA, AUXILIAR DE SERVIÇOS GERAIS, 61,5 , 05225, , JORDÃO PINHEIRO DA COSTA, ASSISTENTE LEGISLATIVO, 30 , 07150, , JORGE FERNANDES SILVA DOS REIS, AUXILIAR DE SERVIÇOS GERAIS, 62,5 , 04416, , JORGE LUIS SILVA GONCALVES, AUXILIAR LEGISLATIVO, 45 , 00992, , JORGE PELLEGRIN PERES, ASSISTENTE LEGISLATIVO, 18 , 25487, , JORGE PEREIRA DE ALMEIDA, ASSISTENTE LEGISLATIVO, 45 , 10343, , JORGE WILSON LUCENA COELHO JUNIOR, AUXILIAR DE SERVIÇOS GERAIS, 65 , 07376, , JORGEANE FERREIRA LIMA, AUXILIAR DE SERVIÇOS GERAIS, 48,5 , 02917, , JORLAN ARAUJO SOARES, AUXILIAR DE SERVIÇOS GERAIS, 72,5 , 22915, , JOSAEL MEIRELES PEREIRA, AUXILIAR LEGISLATIVO, 46 , 00832, , JOSAIAS ALVES DOS SANTOS, AUXILIAR DE SERVIÇOS GERAIS, 58 , 20958, , JOSCILENE DE PINHO SOUZA, ASSISTENTE LEGISLATIVO, 35 , 24818, , JOSE ADAMOR DE SENNA CARDOSO JÚNIOR, ASSISTENTE LEGISLATIVO, 34 , 16686, , JOSE AILTON FREIRE CALDAS, ASSISTENTE LEGISLATIVO, 41 , 22311, , JOSE ALAILSON SOUSA PINHO, AUXILIAR LEGISLATIVO, 68 , 10545, , JOSE ALCIONE ALMEIDA JUNIOR, AUXILIAR LEGISLATIVO, 65,5 , 10546, , JOSE ALCIONE ALMEIDA JUNIOR, ASSISTENTE LEGISLATIVO, 0 , 02893, , JOSE ALMIR REIS NASCIMENTO , AUXILIAR DE SERVIÇOS GERAIS, 60,5 , 29228, , JOSE ALVES DE BARROS JUNIOR, ASSISTENTE LEGISLATIVO, 36 , 05186, , JOSE ANDERSON DOS SANTOS SOBRINHO, ASSISTENTE LEGISLATIVO, 0 , 24784, , JOSE ANGELO ALMEIDA FERREIRA, ASSISTENTE LEGISLATIVO, 33 , 20651, , JOSÉ ANTONIO DE SOUZA LIMA, MOTORISTA, 23 , 07843, , JOSE AUGUSTO DE MELO FILHO, ASSISTENTE LEGISLATIVO, 27 , 10373, , JOSE BATISTA DA SILVA JUNIOR, MOTORISTA, 70,5 , 03925, , JOSE CARLOS ALVES DA CONCEICAO, MOTORISTA, 42 , 23632, , JOSE CARLOS DA SILVA PRAIA, AUXILIAR DE SERVIÇOS GERAIS, 58,5 , 24039, , JOSE CARLOS DE SOUZA CRUZ FILHO, AUXILIAR DE SERVIÇOS GERAIS, 55,5 , 08203, , JOSE CARLOS MESQUITA QUARESMA, MOTORISTA, 46,5 , 20613, , JOSE CARLOS ROCHA DE FARIAS, AUXILIAR LEGISLATIVO, 50 , 07595, , JOSE CARLOS SOUSA SANTOS, AUXILIAR DE SERVIÇOS GERAIS, 37 , 18589, , JOSE CARLOS VIEIRA, AUXILIAR LEGISLATIVO, 54 , 02168, , JOSE CICERO LIMA FI SEGUNDO, MOTORISTA, 72 , 28384, , JOSE COSTA PALMA NETO, TELEFONISTA, 0 , 06043, , JOSE CUNHA TEIXEIRA, AUXILIAR DE SERVIÇOS GERAIS, 49,5 , 16989, , JOSE DA SILVA BRADAO , AUXILIAR LEGISLATIVO, 47,5 , 21534, , JOSE DA SILVA MACEDO, AUXILIAR DE SERVIÇOS GERAIS, 43 , 09488, , JOSE DA SILVA SANTOS , AUXILIAR DE SERVIÇOS GERAIS, 0 , 28285, , JOSÉ DA SILVA SANTOS, AUXILIAR DE SERVIÇOS GERAIS, 51,5 , 07329, , JOSE DAMIAO RIBEIRO DE ALMEIDA, MOTORISTA, 48 , 23952, , JOSE DE RIBAMAR CONCEIÇAO SOUSA, AUXILIAR DE SERVIÇOS GERAIS, 48 , 08591, , JOSE DE RIBAMAR DA SILVA SOARES JUNIOR, AUXILIAR LEGISLATIVO, 48,5 , 07195, , JOSÉ DE RIBAMAR GOMES NASCIMENTO, MOTORISTA, 51,5 , 09503, , JOSE DE RIBAMAR PEREIRA DA COSTA, AUXILIAR DE SERVIÇOS GERAIS, 0 , 20450, , JOSE DO ESPIRITO SANTO DE SOUZA LIMA, MOTORISTA, 52,5 , 23949, , JOSE EVALDO CORREA FILHO, ASSISTENTE LEGISLATIVO, 0 , 02024, , JOSE FAUSTINO DA SILVA NETO, ASSISTENTE LEGISLATIVO, 38 , 00283, , JOSE FELIX DE LIMA, MOTORISTA, 0 , 07301, , JOSE FERNANDO PINTO DA SILVA, ASSISTENTE LEGISLATIVO, 14 , 10139, , JOSE GILDAZIO OLIVEIRA DE MOURA, AUXILIAR DE SERVIÇOS GERAIS, 69,5 , 02670, , JOSE HAMILTON MOREIRA CAVALCANTE, AUXILIAR DE SERVIÇOS GERAIS, 82 , 28323, , JOSE HELENALDO DIAS DA SILVA, MOTORISTA, 48 , 02960, , JOSE HELIO ROCHA MENDONCA, AUXILIAR DE SERVIÇOS GERAIS, 40 , 03393, , JOSE HENRIQUE DOS PRAZERES BARBOSA, MOTORISTA, 71,5 , 10547, , JOSÉ HENRIQUE LEITE DA SILVA, MOTORISTA, 62 , 17399, , JOSE INOCENTE DA SILVA, ASSISTENTE LEGISLATIVO, 42 , 32166, , JOSE INOCENTE DA SILVA, AUXILIAR LEGISLATIVO, 0 , 07368, , JOSE IVANILTON DOS SANTOS, AUXILIAR DE SERVIÇOS GERAIS, 76,5 , 10290, , JOSE JAKSON DA COSTA SOUSA, AUXILIAR DE SERVIÇOS GERAIS, 45 , 10324, , JOSE LEANDRO DOS SANTOS JUNIOR, ASSISTENTE LEGISLATIVO, 63 , 17672, , JOSE LEOPOLDO DE SOUZA QUADROS , MOTORISTA, 60,5 , 10242, , JOSE LIRA DOS SANTOS NETO, MOTORISTA, 64 , 26469, , JOSÉ LUIZ AMARAL, AUXILIAR LEGISLATIVO, 58 , 04748, , JOSE MARCIO DE SOUZA SILVA, ASSISTENTE LEGISLATIVO, 46 , 26231, , JOSE MARIA DE SIQUEIRA FONSECA, ASSISTENTE LEGISLATIVO, 32 , 27673, , JOSE MARIA DOS SANTOS ARRUDA, ASSISTENTE LEGISLATIVO, 36 , 03221, , JOSE MARIA MENDES BARBOZA, MOTORISTA, 70,5 , 05619, , JOSÉ MARIA MOTA BEECK, ASSISTENTE LEGISLATIVO, 51 , 05108, , JOSE MARINHO DIAS COSTA, AUXILIAR DE SERVIÇOS GERAIS, 34,5 , 06942, , JOSÉ MARTINS GOMES DA SILVA, MOTORISTA, 42,5 , 03259, , JOSE MAURO DE CASTRO MATEUS, MOTORISTA, 85,5 , 03581, , JOSE MAURO VIANA, MOTORISTA, 65,5 , 08955, , JOSE NAZARENO DE LUCENA, MOTORISTA, 53 , 30506, , JOSE NELIO BEZERRA MACIEL JUNIOR, ASSISTENTE LEGISLATIVO, 45 , 05842, , JOSE NEWTON DE SOUZA JUNIOR, AUXILIAR LEGISLATIVO, 38 , 06483, , JOSE NEWTON FERREIRA LIMA, MOTORISTA, 67,5 , 02845, , JOSE NILSON SOARES PEREIRA, AUXILIAR LEGISLATIVO, 17 , 07882, , JOSE NIVALDO DE LACERDA, AUXILIAR LEGISLATIVO, 23 , 09395, , JOSE OLIVEIRA DA SILVA, AUXILIAR DE SERVIÇOS GERAIS, 0 , 08079, , JOSE OLIVEIRA SENA, TELEFONISTA, 71,5 , 06208, , JOSE ORLEANS FERREIRA SOBRINHO, AUXILIAR DE SERVIÇOS GERAIS, 76,5 , 31217, , JOSE PEREIRA DE SOUSA FILHO, ASSISTENTE LEGISLATIVO, 40 , 19372, , JOSE RAIMUNDO DE LIMA JUNIOR, AUXILIAR LEGISLATIVO, 51,5 , 10440, , JOSE REINALDO MADEIRA COELHO, AUXILIAR DE SERVIÇOS GERAIS, 53 , 04967, , JOSE REINALDO NASCIMENTO DA SILVA JUNIOR, ASSISTENTE LEGISLATIVO, 80 , 10094, , JOSE RIBAMAR ARAUJO SILVA JUNIOR, AUXILIAR DE SERVIÇOS GERAIS, 39 , 04468, , JOSE RIBAMAR DA SILVA NEVES, AUXILIAR DE SERVIÇOS GERAIS, 0 , 08064, , JOSE RIBAMAR DE SOUZA, AUXILIAR DE SERVIÇOS GERAIS, 76,5 , 04922, , JOSÉ RIBAMAR D SANTOS LIMA, AUXILIAR DE SERVIÇOS GERAIS, 56,5 , 02867, , JOSE RIBAMAR FERREIRA DE ALMEIDA JUNIOR, ASSISTENTE LEGISLATIVO, 0 434, , JOSE RIBAMAR LOPES SILVA, ASSISTENTE LEGISLATIVO, 0 , 10227, , JOSE RIBAMAR RODRIGUES DE AGUIAR, TELEFONISTA, 72,5 , 28902, , JOSE RICARDO FLORES FERREIRA, ASSISTENTE LEGISLATIVO, 0 , 23234, , JOSE RICARDO LIRA DE CASTRO , ASSISTENTE LEGISLATIVO, 48 , 10209, , JOSE RICARDO NETO, ASSISTENTE LEGISLATIVO, 53 , 08154, , JOSE ROBERTO SILVA BRITO, MOTORISTA, 21,5 , 31154, , JOSE RODRIGUES DE LIMA NETO, AUXILIAR LEGISLATIVO, 80 , 08288, , JOSÉ ROGÉRIO MAINARDES, MOTORISTA, 80,5 , 17650, , JOSE ROSA DA SILVA FILHO, AUXILIAR LEGISLATIVO, 0 , 07414, , JOSE SOARES FILHO, TELEFONISTA, 43 , 01076, , JOSÉ TANCREDO DA SILVA SIMÃO, AUXILIAR LEGISLATIVO, 42,5 , 02967, , JOSÉ TELES DE MORAIS, AUXILIAR DE SERVIÇOS GERAIS, 65,5 , 08162, , JOSE THEIMY FERNANDES MACEDO, MOTORISTA, 72 , 01449, , JOSE VALDENIR RODRIGUES MENDONCA, MOTORISTA, 53,5 , 28202, , JOSE VANIO DA COSTA RIBEIRO, AUXILIAR DE SERVIÇOS GERAIS, 31 , 05337, , JOSE WILSOM BARBOSA PEREIRA, MOTORISTA, 49 , 04442, , JOSE WILSON NOGUEIRA SILVA, AUXILIAR DE SERVIÇOS GERAIS, 0 , 22762, , JOSEANE ALVES SOUSA, AUXILIAR LEGISLATIVO, 51 , 26864, , JOSEANE DA SILVA PARENTE, AUXILIAR LEGISLATIVO, 51,5 , 27177, , JOSEANE OLIVEIRA DOS SANTOS, TELEFONISTA, 67,5 , 00792, , JOSEANE PATRICIA MACEDO BRITO, AUXILIAR DE SERVIÇOS GERAIS, 43 , 10417, , JOSEANE PEREIRA FERREIRA, TELEFONISTA, 43 , 30798, , JOSEBETH JONES, ASSISTENTE LEGISLATIVO, 46 , 08338, , JOSECY ALVES DA SILVA, ASSISTENTE LEGISLATIVO, 24 , 09058, , JOSEFA ALVES COSTA, AUXILIAR DE SERVIÇOS GERAIS, 47,5 , 04836, , JOSEFA FLORENCIO DA FONSECA, AUXILIAR LEGISLATIVO, 29 , 06562, , JOSEFA VERAS, AUXILIAR LEGISLATIVO, 31,5 , 08070, , JOSELAINE FERREIRA PEREIRA, AUXILIAR LEGISLATIVO, 28 , 02451, , JOSELIA BARBOSA PEREIRA , TELEFONISTA, 82 , 06125, , JOSÉLIA MARIA ARAUJO SENA, TELEFONISTA, 63,5 , 30936, , JOSELINDA CAVALCANTE LOTAS, ASSISTENTE LEGISLATIVO, 31 , 07867, , JOSELIO ALMEIDA LIRA, MOTORISTA, 73,5 , 06037, , JOSELMA SOARES SOUSA, AUXILIAR LEGISLATIVO, 68 , 00941, , JOSEMAR ABREU PADILHA, AUXILIAR LEGISLATIVO, 51 , 23134, , JOSEMAR ALVES DE SOUSA, AUXILIAR LEGISLATIVO, 43 , 25656, , JOSEMARA GOIS DE ARAUJO, AUXILIAR LEGISLATIVO, 49 , 05730, , JOSEMILSON DE SOUSA, AUXILIAR LEGISLATIVO, 48 , 07593, , JOSENITH LIMA PEREIRA, TELEFONISTA, 57 , 09340, , JOSIANE DE SOUSA MORAIS, TELEFONISTA, 38,5 , 05721, , JOSIANE FERREIRA DE MATOS, ASSISTENTE LEGISLATIVO, 0 , 01305, , JOSIANE LIMA DA SILVA, TELEFONISTA, 60,5 , 10280, , JOSIANE REGINA FERREIRA MARTINS, AUXILIAR DE SERVIÇOS GERAIS, 42,5 , 02289, , JOSIANE SOARES DA COSTA FRANCELINO, AUXILIAR DE SERVIÇOS GERAIS, 46,5 , 02686, , JOSIANI SILVA SOKOLOWICZ, TELEFONISTA, 46 , 06960, , JOSIANNE SOCORRO VIANA MAIA, ASSISTENTE LEGISLATIVO, 52 , 08856, , JOSIAS DA SILVA ARAUJO, AUXILIAR DE SERVIÇOS GERAIS, 60 , 02391, , JOSIAS RODRIGUES, ASSISTENTE LEGISLATIVO, 40 , 00952, , JOSIAS RODRIGUES FERNANDES, AUXILIAR LEGISLATIVO, 0 , 09113, , JOSICLEIDE ROCHA SILVA, AUXILIAR DE SERVIÇOS GERAIS, 45,5 , 04552, , JOSIEL SANTOS SOUSA, ASSISTENTE LEGISLATIVO, 53 , 00282, , JOSIEL VIEIRA DA SILVA, AUXILIAR DE SERVIÇOS GERAIS, 34,5 , 24873, , JOSIELDO SAMPAIO FERREIRA, AUXILIAR LEGISLATIVO, 26 , 05327, , JOSIENE ALVES TEIXEIRA, ASSISTENTE LEGISLATIVO, 0 , 07579, , JOSILEIDE LIMA DA CONCEIÇAO, TELEFONISTA, 68 , 07421, , JOSILENE ALMEIDA DE OLIVEIRA, AUXILIAR LEGISLATIVO, 43 , 07940, , JOSILENE CONCEIÇÃO DOS SANTOS, AUXILIAR LEGISLATIVO, 42,5 , 28067, , JOSILENE MATOS DUARTE, AUXILIAR DE SERVIÇOS GERAIS, 34,5 , 10349, , JOSILENE PEREIRA DA SILVA, TELEFONISTA, 55,5 , 27881, , JOSIMEYRE DE OLIVEIRA SOUSA, AUXILIAR LEGISLATIVO, 43 , 28327, , JOSINALDA MACADO DA SILVA, AUXILIAR DE SERVIÇOS GERAIS, 0 , 06803, , JOSIVALDO CONCEIÇAO SOUSA, MOTORISTA, 45,5 , 06321, , JOSIVALDO DA ROCHA SILVA, AUXILIAR DE SERVIÇOS GERAIS, 56 , 03205, , JOSIVALDO DE OLIVEIRA SOUSA, AUXILIAR LEGISLATIVO, 73,5 , 07258, , JOSIVANE DA CONCEIÇAO SOUSA, TELEFONISTA, 14 , 05350, , JOSSE DOS SANTOS NASCIMENTO, ASSISTENTE LEGISLATIVO, 0 , 15764, , JOSSILÂNDIA GOMES PALHETA, TELEFONISTA, 54,5 , 26456, , JOSUÉ ALVES COSTA, MOTORISTA, 58 , 03911, , JOSUÉ ALVES FEITOSA, AUXILIAR DE SERVIÇOS GERAIS, 62,5 , 04564, , JOSUE DA SILVA COSTA, MOTORISTA, 76,5 , 02561, , JOSUÉ OLIVEIRA CHAGAS, MOTORISTA, 0 , 00002, , JOSUE RIBEIRO LOPES FILHO, AUXILIAR LEGISLATIVO, 68 , 00776, , JOSUE SOUZA DA COSTA, TELEFONISTA, 63,5 , 13797, , JOSUILA RIBEIRO DA SILVA, ASSISTENTE LEGISLATIVO, 36 , 27390, , JOSYANI SILVA DA COSTA CONCEIÇAO, TELEFONISTA, 63,5 , 09346, , JOSYELLE MOURA SILVA, ASSISTENTE LEGISLATIVO, 47 , 27262, , JOSYVALDO SILVA COSTA, TELEFONISTA, 66,5 , 06381, , JOTERDAN PEIXOTO RODRIGUES, AUXILIAR DE SERVIÇOS GERAIS, 40,5 , 29415, , JOVANIA DA SILVA MESSIAS, TELEFONISTA, 66,5 ,

08084, , JOYCE PINHO BALBINO, TELEFONISTA, 40,5 , 01415, , JOYCELINA PEREIRA PEIXOTO, AUXILIAR DE SERVIÇOS GERAIS, 42 , 03599, , JOYCILENE DE OLIVEIRA BARROSO, AUXILIAR DE SERVIÇOS GERAIS, 74,5 , 01635, , JOYSE DAIANDE VIEIRA MORAES, ASSISTENTE LEGISLATIVO, 43 , 01636, , JOYSE DAIANDE VIEIRA MORAES, ASSISTENTE LEGISLATIVO, 26 , 06076, , JOZIANE LAGO OLIVEIRA LOPES, AUXILIAR DE SERVIÇOS GERAIS, 29 , 02656, , JOZIL ANTONIO NUNES DA SILVA FILHO, AUXILIAR LEGISLATIVO, 62,5 , 15617, , JOZILENE DOS SANTOS CACHO, ASSISTENTE LEGISLATIVO, 57 , 10239, , JOZIMO DA SILVA MACEDO , AUXILIAR LEGISLATIVO, 63 , 19295, , JOZIVÂNIA SOUSA MACHADO, TELEFONISTA, 62,5 , 32298, , JUANN VITOR MOTA DE SOUZA, AUXILIAR LEGISLATIVO, 0 , 06951, , JUCELIA BASILIO MOURA, AUXILIAR DE SERVIÇOS GERAIS, 34,5 , 04738, , JUCELIA OLIVEIRA DA SILVA, ASSISTENTE LEGISLATIVO, 23 , 19489, , JUCELIA RIBEIRO ALVES, AUXILIAR DE SERVIÇOS GERAIS, 42 , 20759, , JUCELY MARIAN OLIVEIRA DE SOUSA, AUXILIAR DE SERVIÇOS GERAIS, 63 , 02246, , JUCILEIA MENDES MARTINS, TELEFONISTA, 54 , 06554, , JUCILENE ANDRADE DA SILVA, ASSISTENTE LEGISLATIVO, 50 , 08865, , JUCILENE CARNEIRO DE LIMA, TELEFONISTA, 82,5 , 24667, , JUCILENE DA SILVA OLIVEIRA, TELEFONISTA, 36,5 , 25395, , JUCILENE DE SOUZA, AUXILIAR DE SERVIÇOS GERAIS, 51,5 , 04124, , JUCILENE DOS SANTOS DE ALMEIDA, AUXILIAR DE SERVIÇOS GERAIS, 48 , 32240, , JUCILENE FARIAS BEZERRA, AUXILIAR LEGISLATIVO, 43 , 10327, , JUCILENE GEICE DE OLIVEIRA VILENA, TELEFONISTA, 65,5 , 14468, , JUCILENE LIMA PEIXOTO, ASSISTENTE LEGISLATIVO, 72 , 28301, , JUCILENE NASCIMENTO MELLO, AUXILIAR DE SERVIÇOS GERAIS, 29,5 , 07098, , JUCILETE DA SILVA JESUS, TELEFONISTA, 0 , 09041, , JUCIMAR DA SILVA MARQUES, AUXILIAR DE SERVIÇOS GERAIS, 0 , 03440, , JUCIMAR VIANA DE OLIVEIRA, TELEFONISTA, 21,5 , 09278, , JUCIMEDICI BRITO DE ARAUJO, MOTORISTA, 54,5 , 26737, , JUCINEIDE DE ALMEIDA BARROSO, TELEFONISTA, 57 , 06857, , JUCIRLANDIA DE LIMA E SILVA, TELEFONISTA, 76,5 , 00211, , JUCIVANE ALVES PINHO, AUXILIAR LEGISLATIVO, 28 , 22123, , JUCIVANIA GENTIL CAMELO, AUXILIAR DE SERVIÇOS GERAIS, 51,5 , 06252, , JULIA BUCKLEY PEREIRA, TELEFONISTA, 43,5 , 10186, , JULIA DE SOUSA VIEIRA, AUXILIAR DE SERVIÇOS GERAIS, 60,5 , 20921, , JULIA MARIA MARQUES DA SILVA RUFLI, TELEFONISTA, 62 , 21360, , JULIANA BARBOSA NUNES, ASSISTENTE LEGISLATIVO, 0 , 02737, , JULIANA CASTRO DA CONCEICAO, AUXILIAR LEGISLATIVO, 62 , 10210, , JULIANA CAVALCANTE DO VALE, ASSISTENTE LEGISLATIVO, 65 , 32209, , JULIANA CAVALCANTE DO VALE, TELEFONISTA, 88 , 25055, , JULIANA CORREA DOS SANTOS, AUXILIAR DE SERVIÇOS GERAIS, 76,5 , 10067, , JULIANA CRIS FELICIANO MAIA, ASSISTENTE LEGISLATIVO, 0 , 14633, , JULIANA CRISTINA GIRAO REBOUCAS, ASSISTENTE LEGISLATIVO, 57 , 26992, , JULIANA DA SILVA, TELEFONISTA, 0 , 06521, , JULIANA DA SILVA OLIVEIRA, ASSISTENTE LEGISLATIVO, 59 , 05138, , JULIANA DE ARAUJO PINTO DOS SANTOS, AUXILIAR LEGISLATIVO, 51 , 08328, , JULIANA DE ASSIS GARCEZ, ASSISTENTE LEGISLATIVO, 40 , 10583, , JULIANA DE SOUZA OLIVEIRA, ASSISTENTE LEGISLATIVO, 45 , 24575, , JULIANA FARIAS FREITAS, ASSISTENTE LEGISLATIVO, 0 , 20468, , JULIANA LIMA MAGALHAES, TELEFONISTA, 49,5 , 32287, , JULIANA MAGALHAES DE OLIVEIRA, AUXILIAR LEGISLATIVO, 45 , 07691, , JULIANA MARCELO SOUZA, TELEFONISTA, 58 , 24407, , JULIANA MARTINS COSTA, TELEFONISTA, 52,5 , 04154, , JULIANA MELO DE OLIVEIRA, TELEFONISTA, 0 , 29979, , JULIANA MENDES ALBUQUERQUE, TELEFONISTA, 0 , 15212, , JULIANA NASCIMENTO DE LIMA, TELEFONISTA, 53 , 29985, , JULIANA PEREIRA FEITOSA, ASSISTENTE LEGISLATIVO, 27 , 07095, , JULIANA RIBEIRO OLIVEIRA, TELEFONISTA, 53 , 29330, , JULIANA RODRIGUES LIMA, ASSISTENTE LEGISLATIVO, 28 , 09672, , JULIANE ARAUJO ALMEIDA, TELEFONISTA, 46,5 , 31288, , JULIANE PASSOS DE SOUZA, AUXILIAR DE SERVIÇOS GERAIS, 71,5 , 00247, , JULIANO DOMINGOS DE ARAUJO, AUXILIAR LEGISLATIVO, 56,5 , 31218, , JULIANY CAROLINY DA SILVA SANTOS, TELEFONISTA, 65,5 , 05954, , JULIELLY DA SILVA OLI[illegible]A, TELEFONISTA, 69 , 14724, , JULIETE ALVES DOS SANTOS, AUXILIAR DE SERVIÇOS GERAIS, 43 , 14726, , JULIETE ALVES DOS SANTOS, ASSIS[illegible]TE LEGISLATIVO, 49 , 10281, , JULIO CESAR ALMEIDA FORTE, AUXILIAR DE SERVIÇOS GERAIS, 53,5 , 25413, , JULIO CESAR DA SILVA, AUXILIAR DE SERVIÇOS GERAIS, 67 , 05623, , JULIO CESAR DINELLY DE OLIVEIRA, ASSISTENTE LEGISLATIVO, 67 , 27331, , JÚLIO CÉSAR OLVEIRA DA SILVA, TELEFONISTA, 47,5 , 02817, , JULIO DOS SANTOS MORAES, AUXILIAR LEGISLATIVO, 0 , 08799, , JULIO RODRIGUES DE SOUZA NETO, ASSISTENTE LEGISLATIVO, 59 , 19379, , JULLIANA CHAVES BONATES, AUXILIAR LEGISLATIVO, 0 , 08923, , JULLIANE MOURA HOLANDA BASTOS, ASSISTENTE LEGISLATIVO, 0 , 05395, , JULLITA MARIA SIMAO DA SILVA, AUXILIAR DE SERVIÇOS GERAIS, 68 , 01116, , JUNIETE MIGUEL DA SILVA, AUXILIAR DE SERVIÇOS GERAIS, 0 , 04190, , JURANDI FERREIRA DE SOUZA, MOTORISTA, 57 , 21627, , JURANDIR ARAUJO SOUSA, AUXILIAR DE SERVIÇOS GERAIS, 71 , 10540, , JURANDIR DA SILVA, AUXILIAR DE SERVIÇOS GERAIS, 34,5 , 25208, , JURISMAEL DA COSTA ANDRADE, AUXILIAR LEGISLATIVO, 83 , 24126, , JUSCELINO DA SILVA MORAIS, MOTORISTA, 46 , 26605, , JUSCILENE DE FREITAS COSTA, TELEFONISTA, 52 , 09932, , JUSCILENE SOARES DE FRANÇA, ASSISTENTE LEGISLATIVO, 34 , 04152, , JUSCIVANI DA SILVA MENEZES, TELEFONISTA, 73,5 , 28768, , JUSLEY EWERTON SILVA CAMPOS, ASSISTENTE LEGISLATIVO, 40 , 27891, , JUSSARA CRISTINA DE SOUZA, ASSISTENTE LEGISLATIVO, 44 , 03477, , JUSSARA DINIZ DA SILVA, TELEFONISTA, 63 , 07969, , JUVALDIR NUNCES DA SILVA, MOTORISTA, 0 , 05050, , KAENE KEITIANE SINGH DO NASCIMENTO, AUXILIAR LEGISLATIVO, 34,5 , 16990, , KALLYSE SILVA TRAJANO, ASSISTENTE LEGISLATIVO, 31 , 01236, , KALONNY PEREIRA DIAS, ASSISTENTE LEGISLATIVO, 45 , 07559, , KALYANE ALMEIDA DOS SANTOS, AUXILIAR LEGISLATIVO, 39,5 , 00269, , KALYNE BATISTA MENEZES, ASSISTENTE LEGISLATIVO, 51 , 17183, , KALYUA VASCONCELOS DE CARVALHO, AUXILIAR LEGISLATIVO, 42,5 , 03177, , KAMILA DA COSTA PALHETA, AUXILIAR LEGISLATIVO, 39 , 28757, , KAMILA RODRIGUES RIBEIRO, ASSISTENTE LEGISLATIVO, 0 , 02861, , KAMILA SILVA STEIN, AUXILIAR LEGISLATIVO, 46 , 30280, , KAMILLA KELLY SALES PINHEIRO, TELEFONISTA, 69,5 , 06718, , KAREM DE MELO GOMES, AUXILIAR LEGISLATIVO, 43 , 09603, , KAREN CARPENTER PEREIRA DE FREITAS CIRINO DA CRUZ, AUXILIAR LEGISLATIVO, 49 , 02231, , KAREN CRISTINA CAMPOS DA SILVA, AUXILIAR LEGISLATIVO, 65,5 , 05715, , KAREN MICHELLE MAGALHAES, AUXILIAR DE SERVIÇOS GERAIS, 42 , 06621, , KARINA ABRAHAM PEREIRA, AUXILIAR LEGISLATIVO, 61 , 03152, , KARINA BRANDAO DE OLIVEIRA, AUXILIAR LEGISLATIVO, 0 , 26568, , KARINA CASAGRANDE, TELEFONISTA, 49,5 , 16544, , KARINA DOS SANTOS FERREIRA, ASSISTENTE LEGISLATIVO, 43 , 09271, , KARINA GOMES DA SILVA, AUXILIAR LEGISLATIVO, 0 , 21693, , KARINA KENDRA MAR MARQUES, ASSISTENTE LEGISLATIVO, 71 , 06620, , KARINA LOPES RIBEIRO, AUXILIAR LEGISLATIVO, 65 , 28267, , KARINA MARIA GONZAGA DA SILVA, TELEFONISTA, 54,5 , 14757, , KARINA MARQUES SANTIAGO, ASSISTENTE LEGISLATIVO, 41 , 01068, , KARINE BARROS RAMALHO, ASSISTENTE LEGISLATIVO, 44 , 26529, , KARINE BEZERRA CONTREIRAS, AUXILIAR LEGISLATIVO, 33,5 , 15225, , KARINE COLLEN DE SOUZA SILVA, AUXILIAR LEGISLATIVO, 45 , 09215, , KARINE FERREIRA DE MENEZES, ASSISTENTE LEGISLATIVO, 38 , 01273, , KARINY ACKEL FIGUEIREDO DE OLIVEIRA, TELEFONISTA, 63 , 06476, , KARINY SOUZA DA SILVA, TELEFONISTA, 35 , 20808, , KARLA CONEGUNDES MOURA, ASSISTENTE LEGISLATIVO, 48 , 05198, , KARLA GEORGINA LIMA DOS SANTOS, ASSISTENTE LEGISLATIVO, 35 , 07317, , KARLA KAROLINA DOS SANTOS FERNANDES, ASSISTENTE LEGISLA[illegible]O, 56 , 27265, , KARLA PATRICIA LOPES DA SILVA, AUXILIAR LEGISLATIVO, 49 , 14132, , KARLA RONIELLE DO SOCORRO TRINDADE CARI[illegible]O, ASSISTENTE LEGISLATIVO, 31 , 15775, , KARLA ROSANY FIGUEIREDO DANTAS, ASSISTENTE LEGISLATIVO, 0 , 05564, , KARLA SILVA BIAZATTE, AUXILIAR DE SERVIÇOS GERAIS, 53,5 , 02667, , KARLENE MORAIS DOS SANTOS, AUXILIAR LEGISLATIVO, 43 , 06837, , KARLIANE ALVES VIEIRA, AUXILIAR LEGISLATIVO, 37 , 00267, , KAROLINE BATISTA MENEZES, TELEFONISTA, 49 , 22144, , KAROLINE PEREIRA DA COSTA, ASSISTENTE LEGISLATIVO, 34 , 05346, , KAROLINE SOARES RODRIGUES, ASSISTENTE LEGISLATIVO, 42 , 08908, , KAROLINY RODRIGUES MOURA, TELEFONISTA, 88,5 , 24938, , KARRY PEREIRA DE OLIVEIRA, ASSISTENTE LEGISLATIVO, 26 , 10443, , KARTEGIANE CARDOSO DA SILVA PEREIRA, ASSISTENTE LEGISLATIVO, 54 , 02458, , KARYNE SILVA DE ANDRADE, ASSISTENTE LEGISLATIVO, 39 , 08729, , KASSIA CAVALCANTE PINHO, ASSISTENTE LEGISLATIVO, 20 , 26287, , KASSIA MARIA SENA BARBOSA, AUXILIAR DE SERVIÇOS GERAIS, 62 , 10214, , KASSIA STELLA DE SOUZA, TELEFONISTA, 34,5 , 08471, , KATHERINE RODRIGUES DE ARRUDA, ASSISTENTE LEGISLATIVO, 43 , 08983, , KATHLEEN GAUDÊNCIO PERSAUD, AUXILIAR LEGISLATIVO, 41,5 , 31284, , KATIA CILENE GOMES, AUXILIAR DE SERVIÇOS GERAIS, 55,5 , 08746, , KATIA CILENE SOUSA REIS, AUXILIAR DE SERVIÇOS GERAIS, 34,5 , 06131, , KATIA CILENE TAVARES DE LIMA, AUXILIAR DE SERVIÇOS GERAIS, 47 , 06935, , KATIA CRISTINA KEIKO DE LUCENA IMAGAWA, TELEFONISTA, 55 , 05472, , KATIA DA SILVA ABADE, AUXILIAR LEGISLATIVO, 51,5 , 09284, , KATIA DE JESUS FREITAS DA SILVA, AUXILIAR LEGISLATIVO, 39,5 , 09475, , KATIA DE SOUZA COELHO, AUXILIAR DE SERVIÇOS GERAIS, 51,5 , 06588, , KATIA FABIOLA DA SILVA PIEDADE, TELEFONISTA, 46 , 20373, , KATIA MARIA PEREIRA DE OLIVEIRA, AUXILIAR DE SERVIÇOS GERAIS, 56,5 , 02151, , KATIA MELO DA SILVA, AUXILIAR DE SERVIÇOS GERAIS, 56 , 07151, , KATIA MICHELLE DE SOUZA REIS, AUXILIAR DE SERVIÇOS GERAIS, 48 , 09371, , KATIA SELENE DANTAS LINHARES, AUXILIAR DE SERVIÇOS GERAIS, 51,5 , 14660, , KATIA SIMONE SOUSA DA CUNHA FERREIRA, TELEFONISTA, 48 , 01622, , KATIA VERAS SOUSA, ASSISTENTE LEGISLATIVO, 0 , 10336, , KATIA VIANNA DE SOUZA, TELEFONISTA, 58 , 10385, , KATIA WERILANIA GOMES MARTINS, AUXILIAR LEGISLATIVO, 68 , 31134, , KATIANE FERREIRA DE SOUSA, AUXILIAR DE SERVIÇOS GERAIS, 45 , 17371, , KATIANE LIMA MOTA, TELEFONISTA, 77 , 14872, , KATIANE MARCOLINO DA SILVA, AUXILIAR LEGISLATIVO, 0 , 09257, , KATIANE RODRIGUES DA SILVA, AUXILIAR DE SERVIÇOS GERAIS, 43 , 06247, , KATIANE RODRIGUES DE ALMEIDA, AUXILIAR DE SERVIÇOS GERAIS, 43,5 , 06148, , KATIANE THOMAZELLI PIZA, AUXILIAR LEGISLATIVO, 48,5 , 04321, , KATIANNY DE SOUSA DIAS, TELEFONISTA, 42 , 00199, , KATIELLE DIAS DOS SANTOS, TELEFONISTA, 31,5 , 01326, , KATIELY RODRIGUES DE SOUZA SILVA, ASSISTENTE LEGISLATIVO, 46 , 07300, , KATILA BRUNA BRAGA DA SILVA, ASSISTENTE LEGISLATIVO, 26 , 06819, , KATILA KENIA LIMA DIAS, ASSISTENTE LEGISLATIVO, 0 , 06834, , KATILA NAYARA ROMAO MOURA, ASSISTENTE LEGISLATIVO, 29 , 20933, , KATIUSSYA DE ALMEIDA KOGA, ASSISTENTE LEGISLATIVO, 33 , 08077, , KATY WULCY DA SILVA MESSIAS, TELEFONISTA, 58 , 02150, , KATYANNE MELO DA SILVA, AUXILIAR LEGISLATIVO, 57,5 , 17586, , KATZUMY OLIVEIRA DOS SANTOS, AUXILIAR DE SERVIÇOS GERAIS, 37 , 07726, , KAYLA AYLLA SOUZA AMORIM, ASSISTENTE LEGISLATIVO, 45 , 02730, , KAYRO DE ALBUQUERQUE DAMASCENO, MOTORISTA, 59,5 , 07684, , KEIDILANY RODRIGUES ALENCAR DAMASCENO, AUXILIAR LEGISLATIVO, 39,5 , 23945, , KEILA ALVES DE ALMEIDA, ASSISTENTE LEGISLATIVO, 29 , 23285, , KEILA CRISTIANE AYRES DOS SANTOS, ASSISTENTE LEGISLATIVO, 24 , 29843, , KEILA CRUZ FRANÇA, AUXILIAR LEGISLATIVO, 59 , 09699, , KEILA DOS SANTOS VASCONCELOS SILVA, AUXILIAR DE SERVIÇOS GERAIS, 0 , 06617, , KEILA FONSECA COSTA, ASSISTENTE LEGISLATIVO, 40 , 03795, , KEILA LACERDA DE ALENCAR, ASSISTENTE LEGISLATIVO, 37 , 05137, , KEILA MILHOMEM DA SILVA, AUXILIAR LEGISLATIVO, 35 , 04008, , KEILLA DE LIMA COSTA, TELEFONISTA, 45 , 09367, , KEILLA SAMPAIO FLORENÇA SANTANA, AUXILIAR LEGISLATIVO, 57,5 , 06705, , KEITTE DAIANNY FARIAS DA CRUZ, TELEFONISTA, 0 , 16765, , KEITYANNE NASCIMENTO BRITO, ASSISTENTE LEGISLATIVO, 35 , 18985, , KEIVA CRISTINA PIRES RAMOS, TELEFONISTA, 58,5 , 25654, , KEIVISSON DA GAMA E SILVA, AUXILIAR DE SERVIÇOS GERAIS, 67 , 06972, , KELEN QUEIROZ RODRIGUES, ASSISTENTE LEGISLATIVO, 41 , 06973, , KELEN QUEIROZ RODRIGUES, AUXILIAR LEGISLATIVO, 0 , 13620, , KELFEN DE SOUZA VELASCO, ASSISTENTE LEGISLATIVO, 50 , 07903, , KELIANE BARROSO DE MOURA, TELEFONISTA, 54,5 , 01416, , KELIANE LEAL, ASSISTENTE LEGISLATIVO, 27 , 08459, , KELIJANE MORAIS SIQUEIRA, AUXILIAR LEGISLATIVO, 43 , 09951, , KELISON LOPES RODRIGUES, TELEFONISTA, 65,5 , 03252, , KELISON LOPES RODRIGUES,

ASSISTENTE LEGISLATIVO, 30 , 30649, , KELLE APARECIDA ALBANO, TELEFONISTA, 60 , 28750, , KELLE CRISTINA DE ABREU SOUZA, TELEFONISTA, 61,5 , 09797, , KELLE RAIANI BISPO DA SILVA, ASSISTENTE LEGISLATIVO, 0 , 27858, , KELLEN DA SILVA THOME, ASSISTENTE LEGISLATIVO, 0 , 09390, , KELLEN IOLANDA DE SOUZA CAVALVANTE, TELEFONISTA, 39 , 06729, , KELLEN MAYARA CARVALHO MARTINS, TELEFONISTA, 44 , 04900, , KELLEN SAMMER SANTOS CRUZ, AUXILIAR LEGISLATIVO, 48,5 , 04744, , KELLEN SUSY SILVA DOS SANTOS, TELEFONISTA, 65,5 , 10076, , KELLI DO NASCIMENTO ALMEIDA, AUXILIAR DE SERVIÇOS GERAIS, 45,5 , 06084, , KELLY CASSIANO DOS SANTOS, TELEFONISTA, 51 , 05612, , KELLY CHRISTINY SOUZA SILVA, ASSISTENTE LEGISLATIVO, 0 , 09648, , KELLY CRISTINA CORTEZ PINTO, AUXILIAR DE SERVIÇOS GERAIS, 57,5 , 09636, , KELLY DA SILVA GOMES, AUXILIAR LEGISLATIVO, 51 , 07442, , KELLY DAIANY LIMA DA SILVA, ASSISTENTE LEGISLATIVO, 43 , 09435, , KELLY DE SOUZA ANACLETO, AUXILIAR LEGISLATIVO, 46,5 , 32291, , KELLY DOS SANTOS AMBROSIO, AUXILIAR LEGISLATIVO, 55 , 20589, , KELLY NAYARA RODRIGUES DO CARMO, TELEFONISTA, 62 , 04052, , KELLY PETRONILIA COSTA DOS SANTOS, AUXILIAR LEGISLATIVO, 54 , 20141, , KELLY PRISCILA VASCONCELOS DE ARAUJO, ASSISTENTE LEGISLATIVO, 0 , 17912, , KELLY SILVA BRASIL, ASSISTENTE LEGISLATIVO, 0 , 20257, , KELLY WSLANIA GOMES MARTINS, TELEFONISTA, 77,5 , 23479, , KELLYANE DUTRA MIRANDA, ASSISTENTE LEGISLATIVO, 34 , 10370, , KELMA FARIAS DOS SANTOS, AUXILIAR DE SERVIÇOS GERAIS, 0 , 25038, , KELMA PERES LEÃO, TELEFONISTA, 56 , 00933, , KELRYE CAROLINE ALVES DOS SANTOS, TELEFONISTA, 51,5 , 25045, , KELSIA PERES LEAO, TELEFONISTA, 60 , 07818, , KELSSON FERNANDES SILVA, AUXILIAR DE SERVIÇOS GERAIS, 52 , 05448, , KELVIN CARLOS DA COSTA, AUXILIAR DE SERVIÇOS GERAIS, 60,5 , 00470, , KELVIN WESLLEY NUNES FEITOSA, AUXILIAR LEGISLATIVO, 76,5 , 04252, , KELY CRISTINA DE SOUZA LUCIO, AUXILIAR LEGISLATIVO, 68,5 , 24414, , KELYANNE GOMES MENEZES, AUXILIAR LEGISLATIVO, 60,5 , 09742, , KENIA ALVES DE ALMEIDA, AUXILIAR LEGISLATIVO, 46 , 30540, , KENNEDY NICK COSTA FERREIRA, ASSISTENTE LEGISLATIVO, 33 , 29574, , KENNY ROGERS PEREIRA DE FIGUEIREDO, ASSISTENTE LEGISLATIVO, 25 , 10518, , KENNYA ANDREA SOUZA DO NASCIMENTO, ASSISTENTE LEGISLATIVO, 23 , 26424, , KENYA RICHIL BEZERRA, AUXILIAR LEGISLATIVO, 48,5 , 28457, , KERE BARBOSA LIMA, TELEFONISTA, 0 , 01287, , KERLÂNDIO LIMA BRITO, AUXILIAR LEGISLATIVO, 28,5 , 26330, , KESIA DA LUZ TOMÉ, ASSISTENTE LEGISLATIVO, 57 , 04957, , KESIA DUTRA COSTA, AUXILIAR LEGISLATIVO, 29, 26297, DEF, KESIA MARIA CARVALHO DA SILVA, AUXILIAR LEGISLATIVO, 43 , 03503, , KESIA RIBEIRO DA SILVA, TELEFONISTA, 57,5 , 10364, , KESSIA LIMA RAMOS, AUXILIAR LEGISLATIVO, 72,5 , 02795, , KETHELEN SANGLY SOUSA DUARTE, ASSISTENTE LEGISLATIVO, 31 , 04790, , KETHLEEN CESAR DE MELO, AUXILIAR LEGISLATIVO, 45,5 , 25498, , KETHLEEN KAYANNE DA SILVA OLIVEIRA, ASSISTENTE LEGISLATIVO, 38 , 00492, , KETILA ANDRESSA MORAIS MOTA, AUXILIAR LEGISLATIVO, 36,5 , 10154, , KETLEN NAYA PINHO DA SILVA, ASSISTENTE LEGISLATIVO, 31 , 08590, , KETOLLEN CARINE SOUTO SOUSA, AUXILIAR LEGISLATIVO, 57 , 02765, , KEURY CAMILA DE MATOS RIBEIRO, TELEFONISTA, 54,5 , 02734, , KEVIN VILAFORTE DE ALMEIDA, ASSISTENTE LEGISLATIVO, 51 , 06394, , KEYLA BARROSO DA COSTA, TELEFONISTA, 0 , 06902, , KEYLA DE SOUZA FRANCO, AUXILIAR DE SERVIÇOS GERAIS, 38 , 08371, , KEYLA VIEIRA DE MELLO LOPES AFONSECA, ASSISTENTE LEGISLATIVO, 22 , 04473, DEF, KEYLLO QUEIROZ RODRIGUES , TELEFONISTA, 45,5 , 09585, , KEYSE MORAES COSTA, MOTORISTA, 60,5 , 26940, , KEYTIANNE DE ALMEIDA PEREIRA, ASSISTENTE LEGISLATIVO, 26 , 27217, , KEYVIANNE DE ALMEIDA PEREIRA, TELEFONISTA, 52 , 27222, , KEYZY NASCIMENTO PAIVA, TELEFONISTA, 57 , 21954, , KEZIA KELHY FERNANDES DE ALMEIDA, AUXILIAR LEGISLATIVO, 50,5 , 31133, , KINAIPE AIRES FRANCISCO, MOTORISTA, 58,5 , 03958, , KLEBER MANOEL LIRA DA SILVA, A[illegible]LIAR LEGISLATIVO, 67,5 , 02732, , KLEBER MEDEIROS DE SOUZA, AUXILIAR LEGISLATIVO, 28 , 03031, , KLEDSON DE ASSUNCAO M[illegible]EZES, AUXILIAR LEGISLATIVO, 16,5 , 10007, , KLEISE ANNE COSTA RODRIGUES, TELEFONISTA, 59,5 , 02268, , KLEVERSON GOMES, AUXILIAR DE SERVIÇOS GERAIS, 37,5 , 02228, , KLISSIA FIGUEIRA BALBINO, TELEFONISTA, 60,5 , 04270, , KTELEM DE SOUZA LUCIO, AUXILIAR LEGISLATIVO, 66,5 , 30525, , KTINE PEREIRA DE OLIVEIRA , AUXILIAR LEGISLATIVO, 23,5 , 28074, , KWESI IVO CASSIANO, AUXILIAR LEGISLATIVO, 48 , 05580, , LADY NANDA PEIXOTO NOGUEIRA, AUXILIAR LEGISLATIVO, 53,5 , 22083, , LADYNEI DIAS DE ARAUJO, AUXILIAR LEGISLATIVO, 26,5 , 08354, , LAECIO FREITAS RIBEIRO, AUXILIAR LEGISLATIVO, 49,5 , 26450, , LAENY AMARAL DE SOUSA, AUXILIAR LEGISLATIVO, 77 , 05025, , LAERCIO DE ANDRADE MORAIS, ASSISTENTE LEGISLATIVO, 58 , 06471, , LAIANA GARDENIA FARIAS FONSECA, AUXILIAR LEGISLATIVO, 53,5 , 02053, , LAIANY LOURENCO FERREIRA, AUXILIAR DE SERVIÇOS GERAIS, 46 , 07686, , LAILA KARINE SANTANA MEDRADO PINTO, ASSISTENTE LEGISLATIVO, 24 , 24157, , LAILA REGINA DA SILVA ABREU, TELEFONISTA, 43 , 08842, , LAILSON NERI RAMOS, AUXILIAR LEGISLATIVO, 40,5 , 06015, , LAINA RODRIGUES FARIAS, AUXILIAR DE SERVIÇOS GERAIS, 58 , 08922, , LAIRA MIKAELE ARAUJO CORDEIRO, AUXILIAR DE SERVIÇOS GERAIS, 22,5 , 08598, , LAÍS CRISTINA SANTANA DE MELO, AUXILIAR LEGISLATIVO, 66 , 04852, , LAIS CRUZ ESBELL, ASSISTENTE LEGISLATIVO, 47 , 00978, , LAISE DANTIELLY DE ARAUJO PEREIRA, ASSISTENTE LEGISLATIVO, 0 , 03497, , LAISSA PAULINO DOS SANTOS, TELEFONISTA, 69 , 09016, , LAISSE GOMES DOS REIS, ASSISTENTE LEGISLATIVO, 28 , 09132, , LAIZ FURMAN TOME, TELEFONISTA, 64 , 04681, , LAIZA DE AGUIAR SANTOS, ASSISTENTE LEGISLATIVO, 56 , 08679, , LAIZE DE ALMEIDA SILVA, TELEFONISTA, 46,5 , 05567, , LALI OLANA SILVA SANTOS, ASSISTENTE LEGISLATIVO, 20 , 09310, , LANA TRICIA LIMA SOBRAL, ASSISTENTE LEGISLATIVO, 24 , 22367, , LARA PEREIRA DE OLIVEIRA, ASSISTENTE LEGISLATIVO, 0 , 05672, , LARISA CARDOSO DE ALMEIDA, TELEFONISTA, 60,5 , 14843, , LARISSA BRILHANTE CORDEIRO BARROS, ASSISTENTE LEGISLATIVO, 44 , 29452, , LARISSA CEZÁRIO NAVEGANTES, TELEFONISTA, 60,5 , 32013, , LARISSA CRISTINA DE ARAUJO OLIVEIRA, ASSISTENTE LEGISLATIVO, 0 , 25087, , LARISSA DE OLIVEIRA SANTOS, AUXILIAR LEGISLATIVO, 0 , 10514, , LARISSA DE SOUZA LAGO, AUXILIAR LEGISLATIVO, 63 , 00877, , LARISSA RIBEIRO FERREIRA, TELEFONISTA, 39 , 03703, , LARISSA SANTOS FERREIRA, AUXILIAR LEGISLATIVO, 64,5 , 01230, , LAUANNA CRISTINA MORAES BRANCO, ASSISTENTE LEGISLATIVO, 27 , 02731, , LAUDITONI PEREIRA CHAVES, MOTORISTA, 55 , 29888, , LAURENIR DE OLIVEIRA LIMA, AUXILIAR DE SERVIÇOS GERAIS, 34 , 24368, , LAURISMAR GONÇALVES DOS SANTOS, AUXILIAR DE SERVIÇOS GERAIS, 62 , 05408, , LAURIZA ALVES SOBRAL, ASSISTENTE LEGISLATIVO, 31 , 20271, , LAURO ERNESTO DA SILVA, AUXILIAR LEGISLATIVO, 44,5 , 17161, , LAUSSON JOSE MAGALHAES CARVALHO, ASSISTENTE LEGISLATIVO, 22 , 16341, , LAYANE FERREIRA BALBINO, AUXILIAR DE SERVIÇOS GERAIS, 73,5 , 16015, , LAYANE FERREIRA BALBINO, ASSISTENTE LEGISLATIVO, 44 , 04521, , LAYANE NASCIMENTO SANTOS, AUXILIAR LEGISLATIVO, 45,5 , 15407, , LAYARA NAYANE MAGALHAES, AUXILIAR LEGISLATIVO, 28,5 , 04831, , LAYZA MICHELLE GOMES, ASSISTENTE LEGISLATIVO, 33 , 09681, , LAZARO MIRANDA DOS SANTOS, MOTORISTA, 52,5 , 25886, , LAZIOMAR BRITO DE SOUZA, AUXILIAR DE SERVIÇOS GERAIS, 63 , 17619, , LEA DA SILVA LUCAS, ASSISTENTE LEGISLATIVO, 28 , 08715, , LEAN CARLOS DE OLIVEIRA FERREIRA, AUXILIAR DE SERVIÇOS GERAIS, 71 , 09223, , LEANDRA ARAUJO FERREIRA, AUXILIAR LEGISLATIVO, 57 , 03723, , LE[illegible]NDRA SILVA REGO, TELEFONISTA, 34 , 00143, , LEANDRO BASTOS SILVA, AUXILIAR LEGISLATIVO, 0 , 04011, , LEANDRO DA SILVA N[illegible]IMENTO, AUXILIAR LEGISLATIVO, 65 , 32219, , LEANDRO DA SILVA VERAS, TELEFONISTA, 71,5 , 07152, , LEANDRO DE MOURA CAULA, AUXILIAR LEGISLATIVO, 43 , 07511, , LEANDRO DE SOUSA SANTOS, ASSISTENTE LEGISLATIVO, 51 , 00485, , LEANDRO DE SOUZA MOTA, MOTORISTA, 56,5 , 25533, , LEANDRO DOS ANJOS OLIVEIRA, AUXILIAR LEGISLATIVO, 57,5 , 02143, , LEANDRO DOS SANTOS SANCHES, TELEFONISTA, 66,5 , 10322, , LEANDRO FARIAS ALMEIDA, AUXILIAR DE SERVIÇOS GERAIS, 20 , 03732, , LEANDRO FERREIRA MARTINS, AUXILIAR DE SERVIÇOS GERAIS, 44 , 09039, , LEANDRO GOMES BARBOSA, AUXILIAR LEGISLATIVO, 48,5 , 27599, , LEANDRO GONÇALVES RIBEIRO, AUXILIAR LEGISLATIVO, 38 , 06596, , LEANDRO PEREIRA ALVES, AUXILIAR LEGISLATIVO, 57,5 , 07425, , LEANDRO RODRIGO TALBOT BRASHE, AUXILIAR DE SERVIÇOS GERAIS, 50 , 04515, , LEANDRO RODRIGUES GOMES, AUXILIAR LEGISLATIVO, 45 , 03874, , LEANDRO ROSA RIBEIRO, ASSISTENTE LEGISLATIVO, 36 , 30277, , LEANDRO SALES VERAS, AUXILIAR LEGISLATIVO, 67 , 03130, , LEANDRO VASCONCELOS DA SILVA , AUXILIAR DE SERVIÇOS GERAIS, 69 , 20020, , LEANI MORENO DE ALMEIDA, ASSISTENTE LEGISLATIVO, 29 , 10308, , LECIONETE FROZ DUTRA, AUXILIAR LEGISLATIVO, 42,5 , 07984, , LEDIR ASSIS DE ALMEIDA, AUXILIAR DE SERVIÇOS GERAIS, 51 , 10064, , LEEANE MENDES DA SILVA, TELEFONISTA, 0 , 08745, , LEIDE CADETE ALVES, AUXILIAR DE SERVIÇOS GERAIS, 52 , 02427, , LEIDE DAYANA DE SOUZA, TELEFONISTA, 0 , 06304, , LEIDIANA CRISTINA DA SILVA SALES, TELEFONISTA, 39 , 24155, , LEIDIANE CARNEIRO SILVA, ASSISTENTE LEGISLATIVO, 0 , 26810, , LEIDIANE DO NASCIMENTO ALVES, ASSISTENTE LEGISLATIVO, 62 , 02509, , LEIDIANE EVARISTA DE CARVALHO, AUXILIAR DE SERVIÇOS GERAIS, 54 , 04869, DEF, LEIDIANE FERRAZ DE SOUSA LEVINO, ASSISTENTE LEGISLATIVO, 44 , 04942, , LEIDIANE FERRAZ DE SOUSA LEVINO, AUXILIAR LEGISLATIVO, 0 , 17753, , LEIDIANE GOMES DOS SANTOS, AUXILIAR LEGISLATIVO, 48,5 , 04002, , LEIDIANE LIMA DE JESUS, AUXILIAR DE SERVIÇOS GERAIS, 31,5 , 26358, , LEIDIANE LIMA PERES, TELEFONISTA, 54,5 , 04705, , LEIDIANE PINTO DAMASCENO, AUXILIAR DE SERVIÇOS GERAIS, 0 , 09208, , LEIDIANE RODRIGUES FERNANDES, AUXILIAR DE SERVIÇOS GERAIS, 41 , 05939, , LEIDIANE SOUZA DA SILVA, TELEFONISTA, 69 , 00870, , LEIDIJANE SOUZA REGO, AUXILIAR LEGISLATIVO, 0 , 06648, , LEIDILANE ALVES DE ARAUJO, ASSISTENTE LEGISLATIVO, 19 , 21788, , LEIDIMAR ARAUJO SAMPAIO, AUXILIAR DE SERVIÇOS GERAIS, 28,5 , 04528, , LEIDIMAR OVIDIO SILVA, TELEFONISTA, 59,5 , 02244, , LEILA CHAVES DE SA, ASSISTENTE LEGISLATIVO, 0 , 06179, , LEILA CRISTINA VIANA, AUXILIAR DE SERVIÇOS GERAIS, 47,5 , 22996, , LEILA DA SILVA PEREIRA, TELEFONISTA, 52,5 , 30341, , LEILA FERREIRA MATOS, AUXILIAR DE SERVIÇOS GERAIS, 63 , 07933, , LEILA FROTA PEREIRA, TELEFONISTA, 0 , 00273, , LEILA KARINE SARMENTO MARTINS, AUXILIAR LEGISLATIVO, 51 , 13816, , LEILA NEVES RAMALHO, ASSISTENTE LEGISLATIVO, 21 , 30319, , LEILA SANTOS GALVAO, AUXILIAR LEGISLATIVO, 46 , 00849, , LEILA VÂNIA JAVARES DE ALMEIDA, AUXILIAR LEGISLATIVO, 41,5 , 07941, , LEILANE ALVES OLIVEIRA, AUXILIAR LEGISLATIVO, 20 , 05579, , LEILANE LIRA DA CUNHA, AUXILIAR LEGISLATIVO, 51,5 , 24090, , LEILANE SAMARA DOS SANTOS SILVA, ASSISTENTE LEGISLATIVO, 40 , 10219, , LEILANE SOUZA DA CUNHA, TELEFONISTA, 65,5 , 21702, , LEILANE TEIXEIRA CABRAL, AUXILIAR LEGISLATIVO, 55,5 , 09116, , LEILANNE SILVA DA CONCEICAO, ASSISTENTE LEGISLATIVO, 0 , 16806, , LEILE CABRAL RIBEIRO, ASSISTENTE LEGISLATIVO, 28 , 04258, , LEILIANE DA SILVA E SILVA, AUXILIAR LEGISLATIVO, 51 , 08074, , LEILIANE FERREIRA GOMES, AUXILIAR DE SERVIÇOS GERAIS, 49,5 , 08221, , LEILIANE RODRIGUES DOS SANTOS, TELEFONISTA, 54,5 , 28165, , LEILIANNE CARVALHO DA SILVA, ASSISTENTE LEGISLATIVO, 26 , 03215, , LEILIANY VIEIRA DA SILVA, ASSISTENTE LEGISLATIVO, 17 , 25371, , LEIRIANE FERREIRA DE ARAÚJO, TELEFONISTA, 77,5 , 25251, , LELIAN OLIVEIRA BARROS, TELEFONISTA, 69,5 , 07754, , LELLYS SANTIAGO LELIS, ASSISTENTE LEGISLATIVO, 62 , 10072, , LENAIDE LIMA SANTOS, AUXILIAR LEGISLATIVO, 40 , 26024, , LENI GOMES SOUSA, AUXILIAR DE SERVIÇOS GERAIS, 43 , 08037, , LENI GOMES SOUZA, AUXILIAR DE SERVIÇOS GERAIS, 0 , 20569, , LENI LARA SILVA DE SOUZA, TELEFONISTA, 51 , 06412, , LENI PEREIRA DE SOUZA, AUXILIAR LEGISLATIVO, 27 , 08665, , LENILDA GOMES SOUSA, AUXILIAR DE SERVIÇOS GERAIS, 40,5 , 17625, , LENILDE CARVALHO DA SILVA, AUXILIAR DE SERVIÇOS GERAIS, 42 , 03135, , LENIR CARVALHO DA SILVA, TELEFONISTA, 67,5 , 03656, , LENIR CRUZ CAVALCANTE, TELEFONISTA, 49 , 06024, , LENIR RAQUEL DE SOUSA MATOS, TELEFONISTA, 55 , 07996, , LENIS DA SILVA BEZERRA, TELEFONISTA, 31 , 30743, , LENNA LARISSA SALES CRUZ, AUXILIAR LEGISLATIVO, 66 , 04042, , LENO JOSE BRITO CARDOSO, TELEFONISTA, 60,5 , 06196, , LENOEL ANDRECY ARAUJO DE SOUZA, AUXILIAR LEGISLATIVO, 38,5 , 25037, , LEOMARIO DA SILVA FRANÇA, ASSISTENTE LEGISLATIVO,

32 , 09617, , LEOMIR MAXWELL PEREIRA DE SOUZA, AUXILIAR LEGISLATIVO, 65 , 15387, , LEON ANSELMO CRUZ JUNIOR, TELEFONISTA, 57,5 , 31127, , LEON D'ÁVILA BARROS CANDIDO, AUXILIAR LEGISLATIVO, 62,5 , 30741, , LEONARDA SALES CRUZ, AUXILIAR LEGISLATIVO, 57,5 , 05856, , LEONARDO BATISTA JONES, ASSISTENTE LEGISLATIVO, 0 , 05370, , LEONARDO ELVYS MIGUEL, AUXILIAR DE SERVIÇOS GERAIS, 61 , 24454, , LEONARDO LIRA DE CASTRO, ASSISTENTE LEGISLATIVO, 33 , 09660, , LEONARDO LUZ SIMOES FONSECA, ASSISTENTE LEGISLATIVO, 41 , 04290, , LEONARDO PEREIRA SANTOS, ASSISTENTE LEGISLATIVO, 55 , 02276, , LEÓNCIO GUIMARÃES SILVA, AUXILIAR LEGISLATIVO, 33,5 , 01234, , LEONEIDE MANDUCA RAMOS, ASSISTENTE LEGISLATIVO, 33 , 04934, , LEONICE ERNANDES MARQUES, AUXILIAR LEGISLATIVO, 0 , 08622, , LEONICE FERREIRA MORAIS, ASSISTENTE LEGISLATIVO, 55 , 06289, , LEONIDAS DE OLIVEIRA COSTA, ASSISTENTE LEGISLATIVO, 42 , 06074, , LEONIDIA RAYLA DE SOUZA AMORIM, TELEFONISTA, 68 , 05322, , LEONILDA OLIVEIRA DOS SANTOS, AUXILIAR DE SERVIÇOS GERAIS, 46 , 01313, , LEONILDE DE OLIVEIRA COSTA, AUXILIAR LEGISLATIVO, 0 , 19474, , LEONILSON GLEYDSON SACRAMENTO DOS SANTOS, AUXILIAR LEGISLATIVO, 29 , 27313, , LEORNADO LUIZ DA SILVA MARTINS, AUXILIAR LEGISLATIVO, 57,5 , 25288, , LERISLANE MATOS DE SOUZA, AUXILIAR LEGISLATIVO, 34 , 19908, , LESSANDRA DAS NEVES DIAS, AUXILIAR LEGISLATIVO, 57 , 25143, , LESSANDRO JOSE RIOS LIMA, AUXILIAR LEGISLATIVO, 34 , 03179, , LETICIA FERNANDA LIMA SOARES, ASSISTENTE LEGISLATIVO, 25 , 27584, , LETICIA NEGREIROS CARDOSO DOS SANTOS, AUXILIAR LEGISLATIVO, 27,5 , 24607, , LEVINDO OLIVEIRA DE ALBUQUERQUE, ASSISTENTE LEGISLATIVO, 29 , 28605, , LEYDE DAYANE MARTINHO DE ANDRADE, ASSISTENTE LEGISLATIVO, 44 , 06726, , LEYLANE ALVES PARENTE, ASSISTENTE LEGISLATIVO, 39 , 04379, , LIA DE FATIMA CARVALHO SOUSA, AUXILIAR DE SERVIÇOS GERAIS, 43 , 29156, , LIANNA MARINHO MELO, ASSISTENTE LEGISLATIVO, 18 , 02532, , LIBIA DE AGUIAR BARROS, AUXILIAR LEGISLATIVO, 0 , 25150, , LICIANA DOS SANTOS MORAIS, TELEFONISTA, 43,5 , 03625, , LICIANE BOAVENTURA DA SILVA, TELEFONISTA, 62,5 , 02816, , LICIANE LOPES MACHADO, ASSISTENTE LEGISLATIVO, 53 , 23858, , LIDELEN DOS SANTOS XIMENES, AUXILIAR DE SERVIÇOS GERAIS, 48 , 06116, , LIDIA BATISTA PEREIRA, AUXILIAR DE SERVIÇOS GERAIS, 34,5 , 30688, , LIDIA DE OLIVEIRA PAULO, AUXILIAR DE SERVIÇOS GERAIS, 20 , 02193, , LIDIA DELFINA MACEDO DE FIGUEIREDO, ASSISTENTE LEGISLATIVO, 38 , 14083, , LIDIANE CARDOSO MAGALHÃES, AUXILIAR LEGISLATIVO, 0 , 00597, , LIDIANE CLÁUDIO ALMEIDA, TELEFONISTA, 39,5 , 06749, , LIDIANE CRISTINA RAMIRES DOSSANTOS, TELEFONISTA, 51,5 , 21137, , LIDIANE DA SILVA LIMA, ASSISTENTE LEGISLATIVO, 31 , 02673, , LIDIANE DAS GRACAS DE SOUZA, ASSISTENTE LEGISLATIVO, 26 , 09192, , LIDIANE DE ALMEIDA MOURA, AUXILIAR LEGISLATIVO, 0 , 31164, , LIDIANE DE SOUZA RIBEIRO, AUXILIAR LEGISLATIVO, 33,5 , 22746, , LIDIANE LEAO DA SILVA, TELEFONISTA, 51,5 , 09798, , LIDIANE NASCIMENTO MACHADO, ASSISTENTE LEGISLATIVO, 0 , 29526, , LIDIANE RIBEIRO DE ARAÚJO, ASSISTENTE LEGISLATIVO, 0 , 04785, , LIDIANE RUFINO BARROS , AUXILIAR LEGISLATIVO, 40,5 , 10161, , LIDIANE SANTOS DE SOUZA, ASSISTENTE LEGISLATIVO, 19 , 16655, , LIDIANY OLIVEIRA CARDOSO, TELEFONISTA, 34,5 , 04093, , LIDIVAN SANTOS DOS REIS, MOTORISTA, 48,5 , 09663, , LIDYANE NAYARA RUTH COSTA, ASSISTENTE LEGISLATIVO, 34 , 24449, , LIDYOMARA ALVES SILVA BARBOSA, ASSISTENTE LEGISLATIVO, 68 , 06099, , LIGIA CRISTIANA ARAUJO DA COSTA, TELEFONISTA, 66 , 10604, , LIGIA DE MATOS CHAVES, AUXILIAR LEGISLATIVO, 46 , 08020, , LIGIA MARIA SILVA SARMENTO, TELEFONISTA, 69 , 04862, , LIGIAMAR MAGALHAES DOS SANTOS, AUXILIAR LEGISLATIVO, 42,5 , 01122, , LIGIANE KENIA DOS SANTOS PEREIRA, AUXILIAR DE SERVIÇOS GERAIS, 0 , 09130, , LILAINE SAMPAIO BARBOSA, TELEFONISTA, 58 , 09133, , LILIA BEATRIZ DE OLIVEIRA RIBEIRO, ASSISTENTE LEGISLATIVO, 36 , 18960, , LILIA VAZ DE SOUZA, TELEFONISTA, 60 , 27100, , LILIAN ALEXSSANDRA FERREIRA, ASSIST E LEGISLATIVO, 54 , 30461, , LILIAN DE ANDRADE CARVALHO, TELEFONISTA, 55 , 21971, , LILIAN DE SOUZA SANTOS, ASSISTENTE LEGISLA.. ), 35 , 07569, , LILIAN DOS SANTOS GOMES, AUXILIAR LEGISLATIVO, 0 , 03635, , LILIAN MEIRELES BRITO, AUXILIAR DE SERVIÇOS GERAIS, 0 , 07019, , LILIAN MONTEIRO DOS SANTOS, TELEFONISTA, 57 , 03024, , LILIAN RAFAELA CASTRO DA SILVA, AUXILIAR LEGISLATIVO, 26 , 06372, , LILIAN SABINO PAIVA , TELEFONISTA, 65,5 , 10291, , LILIAN STHEFAINE AMARAL DE SOUZA, AUXILIAR DE SERVIÇOS GERAIS, 68 , 09516, , LILIAN TAJUJA ROCHA, ASSISTENTE LEGISLATIVO, 36 , 22496, , LILIANA CASTRO DA SILVA, AUXILIAR LEGISLATIVO, 57 , 10555, , LILIANE AVILA CARVALHO, AUXILIAR LEGISLATIVO, 40,5 , 04418, , LILIANE DA SILVA SOUZA, AUXILIAR LEGISLATIVO, 49 , 14376, , LILIANE FRANCIELLE DE LIMA, AUXILIAR LEGISLATIVO, 22,5 , 02971, , LILIANE LIMA FERREIRA, TELEFONISTA, 0 , 08263, , LILIANE MARIA DE SOUZA, TELEFONISTA, 35 , 26234, , LILIANE SILVA DE ALMEIDA, AUXILIAR LEGISLATIVO, 68 , 02662, , LILIANE TORREA DE CASTRO, TELEFONISTA, 54 , 10182, , LILLIAN DA SILVA BEZERRA, AUXILIAR LEGISLATIVO, 73 , 21139, , LIMBERTY GUERY DOURADO SUZUKY, ASSISTENTE LEGISLATIVO, 0 , 03093, , LINA SILVA DE OLIVEIRA, TELEFONISTA, 42,5 , 20485, , LINDA PRISCILA NEVES DA SILVA, ASSISTENTE LEGISLATIVO, 25 , 24949, , LINDACI DA CONCEIÇAO RAMOS SARGES, AUXILIAR LEGISLATIVO, 0 , 25920, , LINDALMIRAN RUFINO VALES CAMPELO, MOTORISTA, 82,5 , 02681, , LINDALVA DE MATOS SILVEIRA , AUXILIAR LEGISLATIVO, 34,5 , 26517, , LINDAURA BARNABE BEZERRA, AUXILIAR DE SERVIÇOS GERAIS, 53,5 , 05223, , LINDIONEZA PEREIRA LOPES, AUXILIAR DE SERVIÇOS GERAIS, 52 , 15632, , LINDOMAR MESQUITA DE SOUZA, MOTORISTA, 47,5 , 08659, , LINDONALSA ALVINO DE SOUZA, AUXILIAR DE SERVIÇOS GERAIS, 34 , 08618, , LINDSAY OLIVEIRA DE SOUSA, AUXILIAR DE SERVIÇOS GERAIS, 60,5 , 23835, , LINE KER CARVALHO DE ALMEIDA, AUXILIAR DE SERVIÇOS GERAIS, 85 , 07878, , LIONESIA DA SILVA ESBELL, ASSISTENTE LEGISLATIVO, 46 , 04115, , LISABELA CAVALCANTE LOTAS, AUXILIAR LEGISLATIVO, 51 , 25729, , LISANDRA LIMA REBOUCAS, TELEFONISTA, 63,5 , 25019, , LISÂNDRE HELDER GONCALVES DE MEDEIROS, ASSISTENTE LEGISLATIVO, 47 , 07747, , LISANGELA DA SILVA PEIXOTO, AUXILIAR LEGISLATIVO, 40,5 , 09232, , LISMAR FERREIRA BARBOSA, ASSISTENTE LEGISLATIVO, 26 , 03482, , LITA MARIA BATANI CARDELLI, AUXILIAR DE SERVIÇOS GERAIS, 44,5 , 23528, , LIVIA ARAUJO DA SILVA, ASSISTENTE LEGISLATIVO, 48 , 13737, , LIVIA CONEGUNDES MOURA, AUXILIAR LEGISLATIVO, 78 , 07430, , LIVIA CRISTINA DE ARAÚJO RODRIGUES, ASSISTENTE LEGISLATIVO, 45 , 04917, , LÍVIA CRUZ DE MENDONÇA, ASSISTENTE LEGISLATIVO, 46 , 09998, , LIVIA DE OLIVEIRA COSTA MAGALHÃES, TELEFONISTA, 49,5 , 03280, , LIVIA DE OLIVEIRA CRUZ, AUXILIAR LEGISLATIVO, 54 , 21464, , LIVIA LIMA SILVA, ASSISTENTE LEGISLATIVO, 43 , 13940, , LIVIA OLIVEIRA DE SOUSA, AUXILIAR LEGISLATIVO, 57 , 22448, , LIZIANE DE SOUZA ALMEIDA, ASSISTENTE LEGISLATIVO, 25 , 00468, , LIZIANNE CLAUDIO ALMEIDA, AUXILIAR LEGISLATIVO, 49,5 , 20785, , LOISLANE SILVA DE SOUSA, TELEFONISTA, 40,5 , 06731, , LOIVANI DOS SANTOS MARTINS, AUXILIAR DE SERVIÇOS GERAIS, 47 , 05647, , LOMI FREIRES FOLHADELA, AUXILIAR DE SERVIÇOS GERAIS, 32 , 09370, , LORENNA GRASIELLE SILVA BISPO, TELEFONISTA, 55 , 08026, , LORRANY DA SILVA NASCIMENTO, TELEFONISTA, 75,5 , 07211, , LOSÂNGELA FEITOZA FERREIRA, AUXILIAR DE SERVIÇOS GERAIS, 35 , 05163, , LOURDETE CAMILO BARBOSA, TELEFONISTA, 42 , 03408, , LOURDIANE DOS SANTOS SAMPAIO, AUXILIAR DE SERVIÇOS GERAIS, 53,5 , 15797, , LOURIVAL SILVA DOS SANTOS, ASSISTENTE LEGISLATIVO, 49 , 16616, , LUA GREEG DOS SANTOS FURT[illegible]O, ASSISTENTE LEGISLATIVO, 0 , 02309, , LUANA ARAUJO DA SILVA, TELEFONISTA, 66,5 , 04300, , LUANA BRANCO DA SILVA, AUX R LEGISLATIVO, 56 , 28173, , LUANA CAROLINE COSTA RIBEIRO, TELEFONISTA, 37,5 , 08578, , LUANA COSTA CATAO, ASSISTENTE LEGISLATIVO, 27 , 02241, , LUANA DE SOUSA FRANCO, ASSISTENTE LEGISLATIVO, 29 , 04569, , LUANA FERNANDES MOTA, ASSISTENTE LEGISLATIVO, 30 , 01328, , LUANA FIRMINO LOBO, AUXILIAR LEGISLATIVO, 66 , 26455, , LUANA GUCCIONE DUARTE FONTELES, AUXILIAR LEGISLATIVO, 43,5 , 15660, , LUANA KELY ARRUDA DA SILVA MUNDIM, TELEFONISTA, 43 , 21060, , LUANA MORAES GUIMARAES, AUXILIAR LEGISLATIVO, 60,5 , 09572, , LUANA OLIVEIRA LEAL, TELEFONISTA, 57 , 04348, , LUANA PATRICIA MATOS NUNES, TELEFONISTA, 55,5 , 02980, , LUANA PATRICIA PRADO DA SILVA, TELEFONISTA, 59 , 06563, , LUANA PEREIRA CORDEIRO, AUXILIAR LEGISLATIVO, 61,5 , 06556, , LUANA PEREIRA CORDEIRO, ASSISTENTE LEGISLATIVO, 0 , 05775, , LUANA SOUSA DO AMARAL, ASSISTENTE LEGISLATIVO, 0 , 02786, , LUANA VIEIRA COSTA, ASSISTENTE LEGISLATIVO, 45 , 07036, , LUANE DE ALMEIDA SILVA, TELEFONISTA, 54 , 25174, , LUANNA LIRA DE FIGUEIREDO, AUXILIAR DE SERVIÇOS GERAIS, 55 , 05123, , LUCAS CARLON DE CARVALHO, ASSISTENTE LEGISLATIVO, 43 , 21694, , LUCAS CARVALHO CAMARGO, AUXILIAR LEGISLATIVO, 51 , 01019, , LUCAS SANTOS DE SOUSA, MOTORISTA, 72 , 05766, , LUCELIA MENDES VIEIRA, ASSISTENTE LEGISLATIVO, 44 , 07748, , LUCELIA MIRANDA MEDEIROS, AUXILIAR LEGISLATIVO, 61 , 03544, , LUCELIA SANTOS MUNIZ, ASSISTENTE LEGISLATIVO, 38 , 07382, , LUCELIA SANTOS SOUZA, ASSISTENTE LEGISLATIVO, 42 , 25631, , LUCELIA SOUZA DA SILVA, TELEFONISTA, 72 , 08583, , LUCENIR DOURADO PEREIRA, AUXILIAR LEGISLATIVO, 37 , 02952, , LUCIA DA SILVA DUARTE, AUXILIAR LEGISLATIVO, 43,5 , 04212, , LUCIA DE FATIMA CARVALHO SOUZA, ASSISTENTE LEGISLATIVO, 46 , 04553, , LUCIA FATIMA DA SILVA ARAUJO, TELEFONISTA, 45,5 , 28783, , LUCIA FELIX MONTEIRO, AUXILIAR DE SERVIÇOS GERAIS, 40,5 , 21797, , LÚCIA GOMES RODRIGUES, AUXILIAR LEGISLATIVO, 54 , 01044, , LUCIANA ACACIO KUHLKAMP, AUXILIAR DE SERVIÇOS GERAIS, 19,5 , 06433, , LUCIANA BATISTA NASCIMENTO, AUXILIAR LEGISLATIVO, 56,5 , 19318, , LUCIANA BEZERRA DE MELO, TELEFONISTA, 62 , 05792, , LUCIANA CRUZ SOUSA, AUXILIAR DE SERVIÇOS GERAIS, 40,5 , 10500, , LUCIANA DA CONCEIÇAO TEIXEIRA, AUXILIAR LEGISLATIVO, 65 , 20129, , LUCIANA DE MATOS CHAVES, ASSISTENTE LEGISLATIVO, 32 , 15641, , LUCIANA DOS SANTOS, ASSISTENTE LEGISLATIVO, 40 , 18741, , LUCIANA DOS SANTOS ALBERTI, AUXILIAR LEGISLATIVO, 42,5 , 25138, , LUCIANA DOS SANTOS LIMA, AUXILIAR LEGISLATIVO, 49 , 22424, , LUCIANA EUNICE DA SILVA, TELEFONISTA, 49 , 16342, , LUCIANA FERREIRA CUNHA, AUXILIAR DE SERVIÇOS GERAIS, 71,5 , 16004, , LUCIANA FERREIRA CUNHA, ASSISTENTE LEGISLATIVO, 45 , 06285, , LUCIANA HERMINIO DO NASCIMENTO, AUXILIAR DE SERVIÇOS GERAIS, 34 , 08993, , LUCIANA INÁCIO DE SOUSA, TELEFONISTA, 45,5 , 17188, , LUCIANA LOPES SILVA , TELEFONISTA, 51,5 , 07102, , LUCIANA NETO DE LIMA, AUXILIAR DE SERVIÇOS GERAIS, 80 , 02799, , LUCIANA PACHECO DE LIMA, TELEFONISTA, 31,5 , 00989, , LUCIANA PATRICIA DE SOUSA ANDRADE, TELEFONISTA, 0 , 06557, , LUCIANA PEREIRA CORDEIRO, AUXILIAR LEGISLATIVO, 73 , 06558, , LUCIANA PEREIRA CORDEIRO, ASSISTENTE LEGISLATIVO, 0 , 02472, , LUCIANA PEREIRA DE LIMA, ASSISTENTE LEGISLATIVO, 23 , 03214, , LUCIANA RIBEIRO SOUZA, AUXILIAR LEGISLATIVO, 48 , 32168, , LUCIANA SENA DA SILVA, AUXILIAR DE SERVIÇOS GERAIS, 63 , 03034, , LUCIANA SILVA DA CONCEICAO, AUXILIAR LEGISLATIVO, 72 , 27105, , LUCIANA SILVA GOMES, AUXILIAR LEGISLATIVO, 43 , 00852, , LUCIANA SOUZA QUINCO, AUXILIAR LEGISLATIVO, 0 , 08982, , LUCIANA SOUZA SOARES, TELEFONISTA, 0 , 19842, , LUCIANE GAUDENCIO PEREIRA, ASSISTENTE LEGISLATIVO, 36 , 09263, , LUCIANE MARIA MESQUITA ALMEIDA, AUXILIAR DE SERVIÇOS GERAIS, 72,5 , 07548, , LUCIANE SEVERINO DA SILVA, ASSISTENTE LEGISLATIVO, 20 , 07549, , LUCIANE SEVERINO DA SILVA, AUXILIAR LEGISLATIVO, 0 , 30128, , LUCIANE SILVA DE LIMA, ASSISTENTE LEGISLATIVO, 19 , 26367, , LUCIANE XAVIER CAVALCANTE, ASSISTENTE LEGISLATIVO, 45 , 02089, , LUCIANI SILVA LIMA, TELEFONISTA, 69 , 05624, , LUCIANO CARVALHO DE MELO, ASSISTENTE LEGISLATIVO, 35 , 09419, , LUCIANO DA SILVA, AUXILIAR DE SERVIÇOS GERAIS, 48,5 , 17902, , LUCIANO FEITOSA DA SILVA, AUXILIAR LEGISLATIVO, 65 , 18421, , LUCIANO GUILHERME DOS SANTOS, AUXILIAR LEGISLATIVO, 0 , 14187, , LUCIANO NASCIMENTO DE SOUZA, MOTORISTA, 65 , 22656, , LUCIANO OLIVEIRA SANTOS, AUXILIAR LEGISLATIVO, 60,5 , 17592, , LUCIANO SOARES DE SOUZA, ASSISTENTE LEGISLATIVO, 43 , 20398, , LUCICLEIA SILVA DA COSTA, AUXILIAR DE SERVIÇOS GERAIS, 58,5 , 08675, , LUCICLEIDE RÊGO DA SILVA, TELEFONISTA, 0 , 05475, , LUCIDALVA LIMA BARROSO, AUXILIAR

LEGISLATIVO, 25,5 , 02637, , LUCIELMA SOBREIRA XAVIER, AUXILIAR LEGISLATIVO, 40 , 19270, , LUCIENE BECKMAN LIMA, AUXILIAR DE SERVIÇOS GERAIS, 75 , 01335, , LUCIENE FERREIRA DA SILVA, AUXILIAR LEGISLATIVO, 58 , 09706, , LUCIENE GUIMARAES LEITE, AUXILIAR DE SERVIÇOS GERAIS, 39,5 , 20443, , LUCIENE MENDES DA SILVA, TELEFONISTA, 57,5 , 08383, , LUCIENE SARMENTO ARAUJO, TELEFONISTA, 48,5 , 04420, , LUCIENESANTOS PEQUENO, TELEFONISTA, 51 , 08025, , LUCILEI MOREIRA ALVES, TELEFONISTA, 56,5 , 04766, , LUCILEIA DOS SANTOS PINTO, AUXILIAR LEGISLATIVO, 51 , 03573, , LUCILEIA LIMA DE VASCONCELOS, ASSISTENTE LEGISLATIVO, 45 , 03000, , LUCILEIA SILVA DE LIMA, AUXILIAR LEGISLATIVO, 44 , 25488, , LUCILENE DORES LIMA , TELEFONISTA, 34 , 03040, , LUCILENE GOMES FARIAS, AUXILIAR LEGISLATIVO, 37,5 , 01701, , LUCILENE LEITAO PINTO, TELEFONISTA, 72 , 04422, , LUCILENE MAFRA DE OLIVEIRA , AUXILIAR DE SERVIÇOS GERAIS, 0 , 06442, , LUCILENE MOREIRA DA SILVA, AUXILIAR LEGISLATIVO, 46,5 , 06480, , LUCILENE SILVA REIS, ASSISTENTE LEGISLATIVO, 54 , 04911, , LUCILENE SOBREIRA XAVIER, AUXILIAR DE SERVIÇOS GERAIS, 49 , 15466, , LUCIMAR DE ABREU LEITE, AUXILIAR DE SERVIÇOS GERAIS, 17,5 , 17209, , LUCIMAR PEREIRA LIMA, AUXILIAR LEGISLATIVO, 43,5 , 04554, , LUCIMARY MENDES MENEZES, TELEFONISTA, 0 , 06432, , LUCINEIA BATISTA NASCIMENTO, TELEFONISTA, 69,5 , 22550, , LUCINEIA OLIVEIRA FERREIRA, ASSISTENTE LEGISLATIVO, 0 , 21306, , LUCINEIA VIEIRA, AUXILIAR DE SERVIÇOS GERAIS, 71,5 , 24998, , LUCINEIDE BARBOSA SANGUANINI, AUXILIAR LEGISLATIVO, 37,5 , 00202, , LUCINEIDE DA SILVA PEREIRA, AUXILIAR LEGISLATIVO, 0 , 03655, , LUCINEIDE DE SOUZA E SOUZA, ASSISTENTE LEGISLATIVO, 29 , 06273, , LUCINEIDE OLIVEIRA DOS SANTOS, TELEFONISTA, 48 , 02354, , LUCINEIDE TRINDADE DA SILVA, AUXILIAR DE SERVIÇOS GERAIS, 28 , 06622, , LUCINETE DE AGUIAR, AUXILIAR LEGISLATIVO, 48,5 , 04323, , LUCIO ANTUNES PINTO, AUXILIAR LEGISLATIVO, 34,5 , 04970, , LUCIVANE DE JESUS CUNHA, AUXILIAR DE SERVIÇOS GERAIS, 29,5 , 06425, , LUCIVANIA CORDEIRO DUARTE, TELEFONISTA, 71,5 , 05523, , LUCIVANIA DA SILVA SANTOS, TELEFONISTA, 49 , 05817, , LUCYELE INGRID MATIAS SILVA, ASSISTENTE LEGISLATIVO, 43 , 21351, , LUDWIG CASTRO PINHEIRO, AUXILIAR LEGISLATIVO, 45,5 , 10355, , LUIS ANTONIO ANASTACIO MARIANO, AUXILIAR LEGISLATIVO, 64,5 , 07644, , LUIS CARLOS MORAIS RIBEIRO , AUXILIAR DE SERVIÇOS GERAIS, 30 , 14542, , LUIS CLAUDIO DE FRANCA MENDES, ASSISTENTE LEGISLATIVO, 0 , 05267, , LUIS DA SILVA DOS REIS, AUXILIAR LEGISLATIVO, 51,5 , 03224, , LUIS EUGENIO BRANBILA JUNIOR, ASSISTENTE LEGISLATIVO, 43 , 24063, , LUIS FERNANDO DA SILVA SOBRAL, ASSISTENTE LEGISLATIVO, 29 , 27979, , LUIS FERNANDO SILVA DANTAS, AUXILIAR LEGISLATIVO, 39,5 , 10276, , LUIS GABRIEL DE CASTRO SILVA, AUXILIAR LEGISLATIVO, 39,5 , 03249, , LUIS MOREIRA DE ALBUQUERQUE, AUXILIAR DE SERVIÇOS GERAIS, 71,5 , 20296, , LUIS PEREIRA SILVA, AUXILIAR DE SERVIÇOS GERAIS, 51,5 , 06362, , LUIS SOUSA DE MIRANDA, AUXILIAR DE SERVIÇOS GERAIS, 34 , 02477, , LUISA AMORIM MATTOS , ASSISTENTE LEGISLATIVO, 38 , 06999, , LUISA DILÇA RODRIGUES MARQUES, AUXILIAR DE SERVIÇOS GERAIS, 46,5 , 18970, , LUISA DINA DE ARAUJO, AUXILIAR DE SERVIÇOS GERAIS, 45 , 04806, , LUISA MATOS SALES, ASSISTENTE LEGISLATIVO, 0 , 03854, , LUISA SILVA DE SOUSA, AUXILIAR DE SERVIÇOS GERAIS, 42 , 09121, , LUISMAR ALMEIDA PINHEIRO, AUXILIAR DE SERVIÇOS GERAIS, 53 , 02019, , LUIZ AFONSO MACIEL DE MELO FILHO, AUXILIAR LEGISLATIVO, 0 , 29324, , LUIZ ANDRE DE ANDRADE, AUXILIAR LEGISLATIVO, 54 , 26223, , LUIZ ANDRE SE SOUZA BRITO, AUXILIAR DE SERVIÇOS GERAIS, 53,5 , 06821, , LUIZ ANTONIO LEITE PEREIRA, AUXILIAR DE SERVIÇOS GERAIS, 36,5 , 08090, , LUIZ CARLOS COSTA DE OLIVEIRA, MOTORISTA, 47,5 , 19542, , LUIZ CARLOS DE ALMEIDA CHAVES, AUXILIAR LEGISLATIVO, 43 , 10595, , LUIZ CARLOS DE ANDRADE PANTOJA, MOTORISTA, 48 , 05100, , LUIZ CARLOS DE LIMA, A[illegible]LIAR DE SERVIÇOS GERAIS, 33,5 , 06826, , LUIZ CARLOS MARTINS CLEMENTE, AUXILIAR DE SERVIÇOS GERAIS, 65 , 24437, , LUIZ CLEISON R[illegible]LO TAVARES, AUXILIAR DE SERVIÇOS GERAIS, 63 , 10195, , LUIZ FELIPE MELO DOS REIS, AUXILIAR LEGISLATIVO, 54,5 , 28794, , LUIZ FELIZ MONTEIRO, AUXILIAR DE SERVIÇOS GERAIS, 0 , 04393, , LUIZ FILHO MENDES FURTADO, MOTORISTA, 65,5 , 02274, , LUIZ MAITO JUNIOR, ASSISTENTE LEGISLATIVO, 51 , 00232, , LUIZ OTAVIO RIBEIRO RODRIGUES, ASSISTENTE LEGISLATIVO, 37 , 07189, , LUIZ PAULO DA SILVA RODRIGUES, TELEFONISTA, 61,5 , 30071, , LUIZ PAULO MORAES BRANCO, AUXILIAR LEGISLATIVO, 66 , 02132, , LUIZ PAULO PEIXOTO AMORIM, AUXILIAR LEGISLATIVO, 31 , 10110, , LUIZ SILVA CHAVES, MOTORISTA, 48,5 , 02169, , LUIZ WAGNER COSTA RAPOSO, AUXILIAR LEGISLATIVO, 34 , 03650, , LUIZA GUEDES MAQUINE, AUXILIAR DE SERVIÇOS GERAIS, 63 , 09260, , LUIZA YASMIM SILVA GARCIA, ASSISTENTE LEGISLATIVO, 38 , 17022, , LUIZETH SOCORRO FIGUEIRA, TELEFONISTA, 25,5 , 05200, , LUMARYA GOMES LOIOLA, TELEFONISTA, 80 , 07753, , LUNAR KAREN MAGALHAES GOMES BONELLA, ASSISTENTE LEGISLATIVO, 48 , 06645, , LUNARA DE SOUZA CRUZ, ASSISTENTE LEGISLATIVO, 68 , 05145, , LURDIANE SILVA DOS SANTOS, AUXILIAR DE SERVIÇOS GERAIS, 0 , 08929, , LURDIANE SOUZA DE ARAUJO, AUXILIAR DE SERVIÇOS GERAIS, 0 , 03793, , LURDILENE DOURADO ARAÚJO SILVA, AUXILIAR LEGISLATIVO, 34,5 , 09249, , LURDIMARA GALVAO LUCENA, ASSISTENTE LEGISLATIVO, 53 , 04034, , LUSYANNY PARENTE ALBUQUERQUE, AUXILIAR LEGISLATIVO, 67,5 , 05330, , LUZENIR FERREIRA DA SILVA, TELEFONISTA, 59,5 , 06799, , LUZENIR SANTOS DE OLIVEIRA, TELEFONISTA, 58 , 24056, , LUZENIRA DOS SANTOS OLIVEIRA DE CASTRO, AUXILIAR LEGISLATIVO, 37 , 06237, , LUZIA DE JESUS SOUSA, TELEFONISTA, 54 , 03421, , LUZIA MONICA RAULINO, ASSISTENTE LEGISLATIVO, 0 , 20353, , LUZIA SOUSA DOS SANTOS, AUXILIAR DE SERVIÇOS GERAIS, 48,5 , 28390, , LUZIANE BATISTA NASCIMENTO, ASSISTENTE LEGISLATIVO, 34 , 06266, , LUZIANE DE JESUS SOUSA, TELEFONISTA, 59 , 03373, , LUZIANE DE MORAIS MATOS, AUXILIAR LEGISLATIVO, 0 , 05328, , LUZIANE DOS SANTOS SILVA, TELEFONISTA, 49 , 26416, , LUZIANE RIBEIRO MENDONÇA, AUXILIAR DE SERVIÇOS GERAIS, 37,5 , 02896, , LUZIBETE ALVES GOMES, ASSISTENTE LEGISLATIVO, 45 , 02583, , LUZIENE PENHA RIBEIRO, AUXILIAR LEGISLATIVO, 60 , 08553, , LUZIMARCOS AZEVEDO DE LIMA, AUXILIAR LEGISLATIVO, 47 , 07834, , LUZINAR GONCALVES DOS SANTOS, AUXILIAR LEGISLATIVO, 31 , 03329, , LUZINEIRE ALVES GOMES, AUXILIAR DE SERVIÇOS GERAIS, 53 , 10236, , LUZINETE LINDINALVA DA SILVA SOUZA, TELEFONISTA, 56 , 24200, , LUZIVALDO ANTONIO DA SILVA JUNIOR, AUXILIAR LEGISLATIVO, 51,5 , 27497, , MACIEL DOS SANTOS CARDOSO, AUXILIAR LEGISLATIVO, 25,5 , 07794, , MADALENA BARRA NOVA DE ANDRADE, AUXILIAR DE SERVIÇOS GERAIS, 53 , 02221, , MADALENA DA LUZ PINHEIRO, ASSISTENTE LEGISLATIVO, 33 , 00400, , MADALENA DA LUZ PINHEIRO, AUXILIAR DE SERVIÇOS GERAIS, 43 , 05944, , MAGDA KELLY DUARTE COELHO, AUXILIAR DE SERVIÇOS GERAIS, 28,5 , 23156, , MAGDIEL DE ARAUJO LOPES, ASSISTENTE LEGISLATIVO, 0 , 07468, , MAGNA JOVINIANA DE MELO ARAUJO, ASSISTENTE LEGISLATIVO, 33 , 28124, , MAGNO ANDRADE ARAUJO, AUXILIAR LEGISLATIVO, 45,5 , 05637, , MAGNO ANDRE VIANA FERREIRA, MOTORISTA, 51,5 , 01869, , MAGNO CLEYTON DA SILVA COSTA, AUXILIAR LEGISLATIVO, 28,5 , 01337, , MAGNO FERREIRA BRITO, AUXILIAR LEGISLATIVO, 46 , 09549, , MAGNO LIMA FREITAS, AUXILIAR LEGISLATIVO, 37,5 , 06486, , MAGNO PEREIRA DE MORAES, AUXILIAR LEGISLATIVO, 51,5 , 27454, , MAGNOLIA RODRIGUES DE ANDRADE, TELEFONISTA, 57 , 04795, , MAGNUM R[illegible]ON TOMAZ EMILIANO, ASSISTENTE LEGISLATIVO, 0 , 18552, , MAIALU SOUZA COELHO, AUXILIAR DE SERVIÇOS GERAIS, 45,5 , 26732, , M[illegible]NE SUZY BATISTA FERREIRA, TELEFONISTA, 60 , 07617, , MAIARA STEFHANIA ROCHA BRINGEL, AUXILIAR LEGISLATIVO, 40 , 27158, , MAICA LEIDIANE CADETE DE ALMEIDA, AUXILIAR DE SERVIÇOS GERAIS, 57 , 24773, , MAICON RIBEIRO AMORIM MEDEIROS, AUXILIAR LEGISLATIVO, 78 , 30754, , MAIK QUEIROZ MAIA, AUXILIAR LEGISLATIVO, 42 , 18315, , MAIKON SOUZA DA SILVA, AUXILIAR LEGISLATIVO, 65 , 04484, , MAILDE FERREIRA ALVES DE LIMA, ASSISTENTE LEGISLATIVO, 20 , 18162, , MAILSON NATA MOURA DE LIMA, AUXILIAR LEGISLATIVO, 54,5 , 25171, , MAILZA DA SILVA CHAVES LUCENA, AUXILIAR DE SERVIÇOS GERAIS, 66,5 , 01195, , MAINE FERREIRA DA SILVA, ASSISTENTE LEGISLATIVO, 43 , 04197, , MAIRA PRISCILA BUNGENSTAB MAYER, TELEFONISTA, 59,5 , 06684, , MAIRA SILVA DE SOUZA, TELEFONISTA, 28 , 04135, , MAIRLA CAVALCANTE GUIMARAES, AUXILIAR LEGISLATIVO, 34,5 , 05506, , MAISA DE FREITAS VIEIRA, AUXILIAR LEGISLATIVO, 0 , 29419, , MAISON FREITAS NOBREGA, ASSISTENTE LEGISLATIVO, 0 , 14522, , MAITRI BORREL , ASSISTENTE LEGISLATIVO, 0 , 14727, , MAKLEY DOS SANTOS NASCIMENTO, ASSISTENTE LEGISLATIVO, 40 , 07074, , MANASSES JUNIOR DE SOUZA ROSA, AUXILIAR DE SERVIÇOS GERAIS, 58,5 , 05668, , MANECES GONCALVES DA SILVA, ASSISTENTE LEGISLATIVO, 42 , 03866, , MANOEL AIRES DA SILVA NETO, ASSISTENTE LEGISLATIVO, 53 , 07518, , MANOEL ARAUJO DE VASCONCELOS, MOTORISTA, 61,5 , 08625, DEF, MANOEL DE MELO FERREIRA, ASSISTENTE LEGISLATIVO, 27 , 09123, , MANOEL DOS SANTOS RODRIGUES, AUXILIAR LEGISLATIVO, 49 , 02796, , MANOEL JOAQUIM GOMES MARTINS, MOTORISTA, 70,5 , 10111, , MANOEL JOSE LEAL, ASSISTENTE LEGISLATIVO, 28 , 07641, , MANOEL LOPES LEAL, AUXILIAR LEGISLATIVO, 29,5 , 25575, , MANOEL PEREIRA SILVA, ASSISTENTE LEGISLATIVO, 0 , 25863, , MANOEL TORIBIO NASCIMENTO MACHADO, TELEFONISTA, 0 , 04630, , MANOEL TORRES DA SILVA, AUXILIAR DE SERVIÇOS GERAIS, 62 , 23315, , MARA CARDOSO ARAUJO, ASSISTENTE LEGISLATIVO, 29 , 30172, , MARA CRISTINA MAIA DA SILVA, ASSISTENTE LEGISLATIVO, 40 , 06939, , MARA NUBIA MONTEIRO FERREIRA, AUXILIAR DE SERVIÇOS GERAIS, 29 , 09947, , MARA RENATA MARTINS DE MELO, TELEFONISTA, 55 , 24817, , MARA TAMYRES MACEDO DE ARAUJO, AUXILIAR LEGISLATIVO, 65 , 25800, , MARACELI BARBOSA DOS SANTOS, AUXILIAR LEGISLATIVO, 58 , 22863, , MARAIZA DOS SANTOS LENDENGUE, ASSISTENTE LEGISLATIVO, 16 , 32294, , MARANEY DA SILVA PESSOA, TELEFONISTA, 55,5 , 10232, , MARANEY DA SILVA PESSOA, ASSISTENTE LEGISLATIVO, 24 , 09710, , MARCEL MACIEL MOTA, ASSISTENTE LEGISLATIVO, 40 , 07868, , MARCEL OLIVEIRA DE MELO, AUXILIAR LEGISLATIVO, 62,5 , 05059, , MARCEL WALACE DE OLIVEIRA DUARTE, ASSISTENTE LEGISLATIVO, 38 , 24178, , MARCELA ALEXANDRE DA SILVA, AUXILIAR LEGISLATIVO, 51,5 , 02376, , MARCELA ALVES DOS SANTOS, AUXILIAR DE SERVIÇOS GERAIS, 74 , 02464, , MARCELA CRUZ DO NASCIMENTO, TELEFONISTA, 0 , 17449, , MARCELA FIDELIS BATISTA, TELEFONISTA, 46 , 20475, , MARCELA GONÇALVES DOS SANTOS, ASSISTENTE LEGISLATIVO, 49 , 03500, , MARCELA NAZARE DE MOURA, AUXILIAR LEGISLATIVO, 46 , 10211, , MARCELA PEREIRA DE LIMA, ASSISTENTE LEGISLATIVO, 26 , 09669, , MARCELA PRADO AGUIAR, AUXILIAR LEGISLATIVO, 0 , 32194, , MARCELA REGINAMEDEIROS DE SOUZA, TELEFONISTA, 58 , 02733, , MARCELA YARUA MELO NOGUEIRA, ASSISTENTE LEGISLATIVO, 58 , 21352, , MARCELE MARÍLIA COSTA DE BRITO, TELEFONISTA, 68 , 02140, , MARCELE MARQUES DE SOUZA, ASSISTENTE LEGISLATIVO, 27 , 06761, , MARCELHA DOS REIS GUIMARÃES, ASSISTENTE LEGISLATIVO, 0 , 06762, , MARCELHA DOS REIS GUIMARÃES, AUXILIAR LEGISLATIVO, 37 , 05150, , MARCELINA FERREIRA DA SILVA, AUXILIAR DE SERVIÇOS GERAIS, 63 , 26843, , MARCELL ALMEIDA DA SILVA, AUXILIAR DE SERVIÇOS GERAIS, 51 , 28490, , MARCELLA BATISTA DOS SANTOS, ASSISTENTE LEGISLATIVO, 34 , 07526, , MARCELLA FIGUEIRA DE OLIVEIRA, ASSISTENTE LEGISLATIVO, 32 , 03776, , MARCELLA NOBRE DE OLIVEIRA, TELEFONISTA, 53,5 , 05774, , MARCELLE KARINE REIS PEREIRA, ASSISTENTE LEGISLATIVO, 43 , 02648, , MARCELLE OHARA RIZZO CAMPOS, ASSISTENTE LEGISLATIVO, 0 , 02534, , MARCELLY ROSIMERY PEREIRA DE SOUZA, AUXILIAR DE SERVIÇOS GERAIS, 34,5 , 22218, , MARCELO ALCESTE CRUZ ALVES, AUXILIAR DE SERVIÇOS GERAIS, 80 , 02798, , MARCELO ALVES DELMIRO, TELEFONISTA, 33 , 09361, , MARCELO BRUNO FERREIRA, AUXILIAR LEGISLATIVO, 47 , 10134, , MARCELO CAMPOS PINHEIRO, ASSISTENTE LEGISLATIVO, 39 , 03583, , MARCELO DE SOUZA LIMA, AUXILIAR DE SERVIÇOS GERAIS, 34,5 , 30933, , MARCELO DOS PRAZERES PINHO, ASSISTENTE LEGISLATIVO, 42 , 18098, , MARCELO DOS SANTOS VITOR, ASSISTENTE LEGISLATIVO, 21 , 18236, , MARCELO DUARTE DE OLIVEIRA, ASSISTENTE LEGISLATIVO, 37 , 29018, , MARCELO EVARISTO DE SOUSA, AUXILIAR DE SERVIÇOS GERAIS, 43 , 22951, , MARCELO FIGUEIREDO MACEDO, ASSISTENTE LEGISLATIVO, 0 , 22958, , MARCELO

FIGUEIREDO MACEDO, AUXILIAR LEGISLATIVO, 0 , 07007, , MARCELO GREGOLI SOUZA BARBOSA, AUXILIAR LEGISLATIVO, 31 , 03701, , MARCELO HERINQUE THOMAZ DA SILVA, AUXILIAR DE SERVIÇOS GERAIS, 71 , 03202, , MARCELO JOSUE ALVES, MOTORISTA, 46,5 , 10317, , MARCELO LOPES DA SILVA, ASSISTENTE LEGISLATIVO, 35 , 10229, , MARCELO MACIEL BARBOSA, AUXILIAR LEGISLATIVO, 63 , 01399, , MARCELO PERES MACIEL , AUXILIAR LEGISLATIVO, 45 , 06908, , MARCELO RIBEIRO BARBOSA, ASSISTENTE LEGISLATIVO, 47 , 07079, , MARCELO ROCHA DA SILVA, AUXILIAR DE SERVIÇOS GERAIS, 61 , 25110, , MARCELO RODRIGUES LIMA, AUXILIAR LEGISLATIVO, 45,5 , 10368, , MARCELO SILVA PIMENTEL, MOTORISTA, 51 , 08686, , MARCELO SILVEIRA DE SOUZA, AUXILIAR DE SERVIÇOS GERAIS, 0 , 09457, , MARCELO SOUSA EVERTON, AUXILIAR DE SERVIÇOS GERAIS, 56 , 26337, , MARCELY DE LIMA PANTOJA, AUXILIAR LEGISLATIVO, 42,5 , 06931, , MARCIA ANDREIA LOURENÇO RIBEIRO , TELEFONISTA, 59 , 05995, , MARCIA CRISTINA FRANK MONTEIRO, AUXILIAR LEGISLATIVO, 79,5 , 27150, , MARCIA DA SILVA BEZERRA, AUXILIAR LEGISLATIVO, 37 , 07503, , MARCIA DA SILVA EDUARDO, AUXILIAR LEGISLATIVO, 0 , 02044, , MARCIA DA SILVA VIANA DE SOUZA, ASSISTENTE LEGISLATIVO, 29 , 06781, , MARCIA DE ALMEIDA LEAL, TELEFONISTA, 31 , 23816, , MARCIA DE ANDRADE, ASSISTENTE LEGISLATIVO, 34 , 05056, , MARCIA DE JESUS PEREIRA, AUXILIAR LEGISLATIVO, 51,5 , 03386, , MARCIA DINIZ DE MACEDO, TELEFONISTA, 63 , 16779, , MARCIA FERNANDA SILVA LIMA, ASSISTENTE LEGISLATIVO, 48 , 07786, , MARCIA GABRIELLE CARVALHO SANTIAGO, AUXILIAR LEGISLATIVO, 34 , 01640, , MARCIA GREI DA SILVA, AUXILIAR LEGISLATIVO, 40 , 07637, , MARCIA LEITE PEREIRA, AUXILIAR LEGISLATIVO, 50 , 05887, , MARCIA MARIA SILVA DOS SANTOS, AUXILIAR LEGISLATIVO, 31,5 , 02381, , MARCIA ORLÉDA DE OLIVEIRA, AUXILIAR LEGISLATIVO, 48,5 , 09007, , MARCIA PINHEIRO FERREIRA, TELEFONISTA, 47,5 , 21141, , MARCIA REGIANE DE MOURA, ASSISTENTE LEGISLATIVO, 36 , 21156, , MARCIA REGIANE DE MOURA, TELEFONISTA, 56,5 , 03527, , MARCIA REGINA COELHO DE BRITO, ASSISTENTE LEGISLATIVO, 39 , 26352, , MARCIA REGINA SOUSA SANTANA, AUXILIAR LEGISLATIVO, 68,5 , 09386, , MARCIANE DE LIMA VELASCO, TELEFONISTA, 76 , 28176, , MARCIANE GOMES LEAL, AUXILIAR DE SERVIÇOS GERAIS, 0 , 19796, , MARCIELLA SILVA LIMA, ASSISTENTE LEGISLATIVO, 68 , 07685, , MARCIENE LOPES RODRIGUES, AUXILIAR DE SERVIÇOS GERAIS, 63,5 , 07320, , MARCILA RODRIGUES DE SOUZA, AUXILIAR DE SERVIÇOS GERAIS, 68,5 , 00029, , MARCILENE MARQUES DIAS, AUXILIAR DE SERVIÇOS GERAIS, 54,5 , 17498, , MARCILENE MEDEIROS MENDONÇA, AUXILIAR LEGISLATIVO, 60,5 , 26516, , MARCILENE SE SOUZA MAIA, AUXILIAR DE SERVIÇOS GERAIS, 52 , 00023, , MARCÍLIA DE ARAUJO LIRA, AUXILIAR LEGISLATIVO, 37,5 , 10021, , MARCILIO PEREIRA DA SILVA, ASSISTENTE LEGISLATIVO, 41 , 27840, , MARCIO ALVES DE LIMA, AUXILIAR DE SERVIÇOS GERAIS, 74 , 02704, , MARCIO ANDRE COELHO DOS SANTOS, ASSISTENTE LEGISLATIVO, 0 , 26463, , MARCIO ARLLY GONCALVES, AUXILIAR LEGISLATIVO, 42,5 , 10568, , MARCIO BENFICA DE CASTRO, TELEFONISTA, 62,5 , 24170, , MARCIO DASILVA PEIXOTO, ASSISTENTE LEGISLATIVO, 16 , 07725, , MARCIO EDUARDO PEREIRA DA SILVA, ASSISTENTE LEGISLATIVO, 27 , 00308, , MARCIO FARKAS TONELLO, AUXILIAR LEGISLATIVO, 0 , 15036, , MARCIO FARKAS TONELLO, ASSISTENTE LEGISLATIVO, 0 , 05296, , MARCIO GEORGE DIAS MOREIRA, ASSISTENTE LEGISLATIVO, 0 , 03306, , MARCIO GLAUDENIO SAMPAIO , MOTORISTA, 32 , 07213, , MARCIO GREICK MARINHO LIMA, TELEFONISTA, 80,5 , 17559, , MARCIO HANDREI MEDEIROS DOS SANTOS, AUXILIAR LEGISLATIVO, 34 , 05828, , MARCIO JOSE CRUZ CAVALCANTE, ASSISTENTE LEGISLATIVO, 27 , 09074, , MARCIO LÓ CRUZ, MOTORISTA, 31 , 07161, , MARCIO MARCO, ASSISTENTE LEGISLATIVO, 33 , 02746, , MARCIO MOREIRA DE MACEDO, AUXILIAR LEGISLATIVO, 0 , 29636, , MARCIO NELISON MELO DE MEDEIROS, MOTORISTA, 61,5 , 24517, , MÁRCIO SARAIVA DO NASCIMENTO, MOTORISTA, 79,5 , 29447, , MARCIO SIDEAUX DOS SANTOS, AUXILIAR LEGISLATIVO, 63 , 30059, , MARCO ANTONIO BATISTA VIANA, ASSISTENTE LEGISLATIVO, 33 , 07315, , MARCO ANTONIO MENDES DE SOUZA, ASSISTENTE LEGISLATIVO, 52 , 10171, , MARCO AURELIO MONTEIRO MARTINS, AUXILIAR LEGISLATIVO, 46 , 02851, , MARCONE ALVES DE ALENCAR, AUXILIAR LEGISLATIVO, 64,5 , 31277, , MARCONEY CASTRO LIMA, MOTORISTA, 59,5 , 03316, , MARCOS ANTONIO FERREIRA DE OLIVEIRA, ASSISTENTE LEGISLATIVO, 53 , 18473, , MARCOS ANTONIO LIMA BATISTA, ASSISTENTE LEGISLATIVO, 43 , 02281, , MARCOS ANTONIO SALOMAO DOS SANTOS, ASSISTENTE LEGISLATIVO, 44 , 09944, , MARCOS AURELIO DA COSTA BORGES, AUXILIAR LEGISLATIVO, 42 , 07281, , MARCOS AURELIO FARIAS CAMILO, AUXILIAR DE SERVIÇOS GERAIS, 46 , 28242, , MARCOS BATISTA DE LIMA, TELEFONISTA, 61,5 , 03525, , MARCOS CELIO DA SILVA, AUXILIAR DE SERVIÇOS GERAIS, 72 , 25359, , MARCOS DA SILVA E SILVA, ASSISTENTE LEGISLATIVO, 0 , 06025, , MARCOS DENNIS DE OLIVEIRA RIBEIRO, AUXILIAR DE SERVIÇOS GERAIS, 51,5 , 02753, , MARCOS FERREIRA DA SILVA, AUXILIAR DE SERVIÇOS GERAIS, 71 , 06590, , MARCOS FONSECA DE MENDONCA, ASSISTENTE LEGISLATIVO, 48 , 07594, , MARCOS GOIANA SAMPAIO , MOTORISTA, 56,5 , 14509, , MARCOS GONCALVES DA SILVA, ASSISTENTE LEGISLATIVO, 0 , 09264, , MARCOS MELO DE MATOS, AUXILIAR LEGISLATIVO, 59 , 04035, , MARCOS PAULO PEREIRA DA SILVA, AUXILIAR DE SERVIÇOS GERAIS, 51,5 , 24363, , MARCOS PEREIRA GOMES, ASSISTENTE LEGISLATIVO, 0 , 22126, , MARCOS RAFAEL SANTOS DA SILVA, ASSISTENTE LEGISLATIVO, 42 , 21292, , MARCOS ROBERTO DE LIMA E SILVA, MOTORISTA, 53,5 , 30641, , MARCOS RODRIGO MOURÃO SOARES, AUXILIAR LEGISLATIVO, 71,5 , 01173, , MARCOS RODRIGUES DE SOUZA, AUXILIAR LEGISLATIVO, 53,5 , 03145, , MARCOS RODRIGUES LIMA, ASSISTENTE LEGISLATIVO, 60 , 06233, , MARCOS SANTOS DA SILVA, AUXILIAR LEGISLATIVO, 48 , 06666, , MARCOS SANTOS SILVA, MOTORISTA, 0 , 28425, , MARCOS SILAS ROMÃO SILVA, AUXILIAR LEGISLATIVO, 42,5 , 03366, , MARCOS VICTOR AGUIAR PONTE, AUXILIAR LEGISLATIVO, 50,5 , 26816, , MARCOS VIEIRA DE SOUZA, ASSISTENTE LEGISLATIVO, 29 , 24256, , MARCOS VINICIOS COSTA DE MORAES, AUXILIAR DE SERVIÇOS GERAIS, 49,5 , 25949, , MARCOS WAGNER DOS SANTOS ALMEIDA, MOTORISTA, 65 , 10313, , MARCOS ZANIS PINHEIRO, AUXILIAR DE SERVIÇOS GERAIS, 49,5 , 15365, , MARCUS DIEGO DE MIRANDA FERNANDES, MOTORISTA, 83 , 19013, , MARCUS VINICIUS DE MELO PINTO, AUXILIAR LEGISLATIVO, 51 , 07630, , MARDELEIDEPEIXOTO DE OLIVEIRA, AUXILIAR DE SERVIÇOS GERAIS, 30,5 , 06000, , MARDENES SILVA DE SOUZA, AUXILIAR LEGISLATIVO, 31,5 , 14082, , MARDETE BEZERRA DA SILVA, MOTORISTA, 75 , 03620, , MARESSA MACEDO DE OLIVEIRA, AUXILIAR LEGISLATIVO, 54 , 26498, , MARGARETE AGUIAR DE MELO, ASSISTENTE LEGISLATIVO, 28 , 07767, , MARGARETE DA SILVA LEAO, TELEFONISTA, 56 , 04453, , MARGARETE DOS ANJOS SILVA, TELEFONISTA, 0 , 00787, , MARGARETE SOUZA DA COSTA, AUXILIAR DE SERVIÇOS GERAIS, 58,5 , 03465, , MARGARETH MARIA DA SILVA, AUXILIAR LEGISLATIVO, 0 , 09362, , MARGARIDA RODRIGUES DE SALES, AUXILIAR DE SERVIÇOS GERAIS, 54 , 22287, , MARGLEN BENEVIDES GUERRERO, ASSISTENTE LEGISLATIVO, 59 , 06811, , MARIA ALBERTINA RODRIGUES DA SILVA, TELEFONISTA, 50,5 , 03326, , MARIA ALCINA PEREIRA COUTINHO, ASSISTENTE LEGISLATIVO, 0 , 25348, , MARIA ALDIZIA MADURO GIRAO, TELEFONISTA, 67 , 10333, , MARIA ALEXANDRA DE OLIVEIRA DOS SANTOS, AUXILIAR LEGISLATIVO, 25 , 06836, , MARIA ALICE FRANCO DA SILVA, TELEFONISTA, 44,5 , 02895, , MARIA ALINE SILVA NUNES, AUXILIAR LEGISLATIVO, 49 , 06897, , MARIA AMELIA ARAUJO ALMEIDA, AUXILIAR DE SERVIÇOS GERAIS, 0 , 07002, , MARIA AMORIM CERQUEIRA, AUXILIAR LEGISLATIVO, 44,5 , 26541, , MARIA ANADETE COSTA BARBOSA, AUXILIAR DE SERVIÇOS GERAIS, 50 , 04188, , MARIA ANDREIA FARIAS DOS SANTOS, AUXILIAR LEGISLATIVO, 22,5 , 04219, , MARIA ANDRELINA DO NASCIMENTO OLIVEIRA, AUXILIAR LEGISLATIVO, 79,5 , 09178, , MARIA ANTONIA CASTELO SOBRAL, AUXILIAR LEGISLATIVO, 63,5 , 15670, , MARIA ANTONIA DA SILVA, TELEFONISTA, 52 , 04303, , MARIA ANTONIA DE CARVALHO LIMA, ASSISTENTE LEGISLATIVO, 49 , 28818, , MARIA ANTONIA PINTO SANTANNA, ASSISTENTE LEGISLATIVO, 51 , 00185, , MARIA ANTONIA RODRIGUES POVES, AUXILIAR LEGISLATIVO, 33 , 30991, , MARIA ANTONIA SILVA ARAUJO, AUXILIAR LEGISLATIVO, 0 , 05092, , MARIA ANTONIA VASCONCELOS DOS SANTOS, TELEFONISTA, 51 , 22959, , MARIA APARECIDA DOS SANTOS SILVA, ASSISTENTE LEGISLATIVO, 47 , 28578, , MARIA APARECIDA FROIS COELHO , TELEFONISTA, 42,5 , 07351, , MARIA APARECIDA GONCALVES SOUZA, AUXILIAR DE SERVIÇOS GERAIS, 61 , 10516, , MARIA APARECIDA GUIMARAES ALMEIDA, ASSISTENTE LEGISLATIVO, 32 , 08027, , MARIA APARECIDA MORAIS DE ALMEIDA, TELEFONISTA, 33,5 , 02808, , MARIA APARECIDA VIEIRA DOS SANTOS, AUXILIAR LEGISLATIVO, 54 , 02881, , MARIA ASSUNCAO SOUSA, AUXILIAR LEGISLATIVO, 37 , 10437, , MARIA AUCILENE OLIVEIRA SANTOS, ASSISTENTE LEGISLATIVO, 37 , 05139, , MARIA AURENY DE ALBUQUERQUE , TELEFONISTA, 45,5 , 01876, DEF, MARIA AUXILIADORA KING TATAYRA, TELEFONISTA, 48,5 , 19943, , MARIA BERENICE FERRO GUIMARAES, AUXILIAR DE SERVIÇOS GERAIS, 49 , 05341, , MARIA BERNADETH NEGRAO DAS MERCES, AUXILIAR DE SERVIÇOS GERAIS, 47 , 04421, , MARIA BETANIA DA SILVA DOS SANTOS, AUXILIAR DE SERVIÇOS GERAIS, 43,5 , 28372, , MARIA BETANIA DIAS DA SILVA, ASSISTENTE LEGISLATIVO, 0 , 08016, , MARIA BETANIA PIMENTEL DOS SANTOS, ASSISTENTE LEGISLATIVO, 38 , 01745, , MARIA CELIA CALIXTO NOGUEIRA, AUXILIAR LEGISLATIVO, 46 , 03186, , MARIA CELIA DOS REIS, AUXILIAR DE SERVIÇOS GERAIS, 0 , 25090, , MARIA CELIA FURTADO DOS SANTOS, TELEFONISTA, 68,5 , 06330, , MARIA CELIA RAMOS, AUXILIAR LEGISLATIVO, 34,5 , 06173, , MARIA CELIA SILVA DE SOUZA, TELEFONISTA, 49 , 08268, , MARIA CILAS NUNES DA SILVA, AUXILIAR DE SERVIÇOS GERAIS, 0 , 02161, , MARIA CLARA DA SILVA DIAS, AUXILIAR DE SERVIÇOS GERAIS, 0 , 05608, , MARIA CLAUDENICE DA SILVA, AUXILIAR LEGISLATIVO, 0 , 03397, , MARIA CLAUDIA DA COSTA, TELEFONISTA, 69 , 02992, , MARIA CLAUDILENE SANTOS SILVA, AUXILIAR DE SERVIÇOS GERAIS, 34 , 03339, , MARIA CLEANE SILVA OLIVEIRA, TELEFONISTA, 0 , 27658, , MARIA CLEENI DE SOUZA PAIVA, ASSISTENTE LEGISLATIVO, 26 , 25743, , MARIA CLEIA DA CONCEIÇAO SILVA, AUXILIAR DE SERVIÇOS GERAIS, 11,5 , 05781, , MARIA CLEIDA PRADO DE AGUIAR, TELEFONISTA, 62 , 30970, , MARIA CLESES DA SILVA, AUXILIAR DE SERVIÇOS GERAIS, 53,5 , 27299, , MARIA CLEUDE FALCAO LISBOA, AUXILIAR DE SERVIÇOS GERAIS, 27,5 , 26547, , MARIA CLOTILDE EDUARDO JANUARIO, AUXILIAR DE SERVIÇOS GERAIS, 48 , 06328, , MARIA CONCEIÇAO SILVA CAVALCANTE, AUXILIAR DE SERVIÇOS GERAIS, 49 , 27674, , MARIA CONSOLATA DE OLIVEIRA, ASSISTENTE LEGISLATIVO, 39 , 00716, , MARIA CONSOLATA SIMPLICIO EVARISTO, AUXILIAR DE SERVIÇOS GERAIS, 48 , 14629, , MARIA CRISTIANE SILVA DE LIMA, ASSISTENTE LEGISLATIVO, 0 , 02212, , MARIA CRISTINA DE LIMA DARTORA, AUXILIAR DE SERVIÇOS GERAIS, 70 , 06696, , MARIA CRISTINA DE OLIVEIRA SANTIAGO, AUXILIAR DE SERVIÇOS GERAIS, 53,5 , 03411, , MARIA CRISTINA GENTIL DE MATOS, AUXILIAR LEGISLATIVO, 45,5 , 02521, , MARIA CRISTINA NUNES DE SOUZA CABRAL, ASSISTENTE LEGISLATIVO, 0 , 27035, , MARIA CRISTINA OLIVEIRA DE OLIVEIRA, AUXILIAR LEGISLATIVO, 45,5 , 26626, , MARIA CRISTINA VITAL NASCIMENTO, AUXILIAR LEGISLATIVO, 29 , 06615, , MARIA DA ASSUNCAO AGUIAR POLICARPO, AUXILIAR LEGISLATIVO, 59,5 , 09378, , MARIA DA CONCEIÇAO ALMEIDA DA SILVA, AUXILIAR DE SERVIÇOS GERAIS, 53,5 , 04623, , MARIA DA CONCEIÇAO DA SILVA, AUXILIAR LEGISLATIVO, 28,5 , 24577, , MARIA DA CONCEIÇAO DA SILVA MATOS, AUXILIAR LEGISLATIVO, 66 , 08045, , MARIA DA CONCEIÇÃO DE SOUSA BRITO, AUXILIAR DE SERVIÇOS GERAIS, 29,5 , 16328, , MARIA DA CONCEICAO DE SOUZA, AUXILIAR LEGISLATIVO, 20 , 00311, , MARIA DA CONCEIÇAO FERREIRA DE OLIVEIRA, ASSISTENTE LEGISLATIVO, 0 , 23394, , MARIA DA CONCEICAO MACEDO BRASIL, AUXILIAR LEGISLATIVO, 31 , 27951, , MARIA DA CONCEIÇAO MOTA SANTOS, AUXILIAR DE SERVIÇOS GERAIS, 48,5 , 30368, , MARIA DA CONCEIÇAO OLIVEIRA PESSOA, AUXILIAR DE SERVIÇOS GERAIS, 44 , 06263, , MARIA DA CONCEIÇÃO PEREIRA CAMPOS, AUXILIAR LEGISLATIVO, 48,5 , 27814, , MARIA DA CONCEIÇÃO PEREIRA DA SILVA, AUXILIAR DE SERVIÇOS GERAIS, 13,5 , 30024, , MARIA DA CONCEIÇAO REIS, TELEFONISTA, 55 , 05153, , MARIA DA CONCEICAO RIBEIRO DOS SANTOS, TELEFONISTA, 71,5 , 04171, , MARIA DA

CONCEICAO VIANA DA SILVA, AUXILIAR LEGISLATIVO, 31,5 , 08778, , MARIA DA PAZ CHAGAS SILVA, AUXILIAR LEGISLATIVO, 38 , 30538, , MARIA DA SILVA LIMA, AUXILIAR DE SERVIÇOS GERAIS, 36 , 09772, , MARIA DAGMAR LIMA DE SOUSA TEIXEIRA, TELEFONISTA, 0 , 25268, , MARIA DALVA DA COSTA, AUXILIAR LEGISLATIVO, 28,5 , 28770, , MARIA DALVA MENDES HONORATO DE SOUZA, AUXILIAR DE SERVIÇOS GERAIS, 45 , 02894, , MARIA DAS DORES COELHO RIBEIRO, AUXILIAR LEGISLATIVO, 37,5 , 19187, , MARIA DAS DORES DE SOUSA DIAS, AUXILIAR LEGISLATIVO, 41 , 07245, , MARIA DAS DORES FERREIRA BEZERRA MARQUES, ASSISTENTE LEGISLATIVO, 38 , 07356, , MARIA DAS DORES FERREIRA DA CUNHA, AUXILIAR LEGISLATIVO, 0 , 08285, , MARIA DAS DORES PEREIRA DO ASSUCAO FILHO, TELEFONISTA, 52,5 , 06528, , MARIA DAS DORES ROSA DOS SANTOS, AUXILIAR DE SERVIÇOS GERAIS, 68 , 04776, , MARIA DAS DORES SANTOS DE SOUSA, TELEFONISTA, 39 , 28652, , MARIA DAS DORES VALENTE DE SOUZA, TELEFONISTA, 56 , 05039, , MARIA DAS GRACAS ALMEIDA SILVA, TELEFONISTA, 53,5 , 30158, , MARIA DAS GRAÇAS ARAUJO DE LUCENA, TELEFONISTA, 0 , 08327, , MARIA DAS GRACAS BRITO VIEIRA, AUXILIAR LEGISLATIVO, 0 , 02160, , MARIA DAS GRACAS DE FARIAS LIMA, ASSISTENTE LEGISLATIVO, 37 , 02763, , MARIA DAS GRACAS LOPES DA SILVA SILVA, AUXILIAR LEGISLATIVO, 64 , 06503, , MARIA DAS GRACAS MENDES, TELEFONISTA, 65,5 , 29305, , MARIA DAS GRACAS OLIVEIRA PIMENTA, AUXILIAR LEGISLATIVO, 23 , 30674, , MARIA DAS GRAÇAS PEREIRA BAHIA, TELEFONISTA, 68 , 30125, DEF, MARIA DAS GRAÇAS SILVA CARDOSO, AUXILIAR DE SERVIÇOS GERAIS, 51, 05298, , MARIA DAS GRACAS SILVA DE MORAIS, TELEFONISTA, 0 , 03198, , MARIA DAS GRACAS SOUSA BARROSO, AUXILIAR DE SERVIÇOS GERAIS, 45 , 06940, , MARIA DAS MERCÊS MORAIS PEREIRA, TELEFONISTA, 48,5 , 04707, , MARIA DAS NEVES MOREIRA DE ALBUQUERQUE, ASSISTENTE LEGISLATIVO, 28 , 07132, , MARIA DE FATIMA ALVES, AUXILIAR DE SERVIÇOS GERAIS, 45,5 , 05855, , MARIA DE FATIMA ALVES MENDONCA, AUXILIAR LEGISLATIVO, 31 , 06565, , MARIA DE FATIMA BARROZO DE OLIVEIRA, MOTORISTA, 0 , 05846, , MARIA DE FATIMA BRILHANTE CAMPOS, AUXILIAR DE SERVIÇOS GERAIS, 57 , 03116, , MARIA DE FATIMA DA COSTA PANTOJA, AUXILIAR DE SERVIÇOS GERAIS, 58 , 04680, , MARIA DE FATIMA DE ALMEIDA COSTA, TELEFONISTA, 73,5 , 10049, , MARIA DE FATIMA DE ALMEIDA COSTA, ASSISTENTE LEGISLATIVO, 53 , 27280, , MARIA DE FATIMA FREITAS, AUXILIAR LEGISLATIVO, 0 , 18422, , MARIA DE FATIMA MAIA COSTA, AUXILIAR DE SERVIÇOS GERAIS, 73,5 , 05094, DEF, MARIA DE FATIMA PAZ REBOUCAS, AUXILIAR LEGISLATIVO, 52 , 23247, , MARIA DE FATIMA RODRIGUES DA SILVA, TELEFONISTA, 68,5 , 05411, , MARIA DE FATIMA RODRIGUES SILVA, TELEFONISTA, 47 , 04472, , MARIA DE FATIMA SANTOS DE SOUSA, TELEFONISTA, 68,5 , 03483, , MARIA DE FATIMA SOUZA DO CARMO, AUXILIAR LEGISLATIVO, 41,5 , 30393, , MARIA DE FÁTIMA TAVARES RIBEIRO, TELEFONISTA, 57,5 , 26606, , MARIA DE JESUS CIPRIANO SAMPAIO, AUXILIAR LEGISLATIVO, 48,5 , 02641, , MARIA DE JESUS SILVA ALMEIDA, TELEFONISTA, 56 , 30814, , MARIA DE LOURDES COSTA NERY, ASSISTENTE LEGISLATIVO, 33 , 09077, , MARIA DE LOURDES FREITAS SILVA, TELEFONISTA, 0 , 05159, , MARIA DE NAZARE DA SILVA LEITE, AUXILIAR LEGISLATIVO, 36,5 , 05476, , MARIA DE NAZARE GOMES DA SILVA, AUXILIAR DE SERVIÇOS GERAIS, 47,5 , 04041, , MARIA DE NAZARE RODRIGUES DA SILVA, ASSISTENTE LEGISLATIVO, 34 , 13760, , MARIA DE NAZARE RODRIGUES DA SILVA, AUXILIAR LEGISLATIVO, 49 , 08569, , MARIA DE NAZARE SILVA DA SILVA, TELEFONISTA, 49,5 , 09494, , MARIA DE OLIVEIRA SANTOS, TELEFONISTA, 49 , 04821, , MARIA DIVA ALVES DA SILVA, TELEFONISTA, 65,5 , 27540, , MARIA DIVINA RODRIGUES DA SILVA, AUXILIAR DE SERVIÇOS GERAIS, 44,5 , 24881, , MARIA DJANIRA CARLOS, TELEFONISTA, 47,5 , 17210, , MARIA DJNES MAGALHAES CARDOSO, AUXILIAR LEGISLATIVO, 28,5 , 04464, , MARIA DO CARMO COELHO, TELEFONISTA, 56 , 20135, , MARIA DO CARMO DOS SANTOS RODRIGUES, AUXILIAR LEGISLATIVO, 0 , 20140, , MARIA DO CARMO DOS SANTOS RODRIGUES, ASSISTENTE LEGISLATIVO, 37 , 25715, , MARIA DO CARMO OLIVEIRA SANTIAGO, AUXILIAR DE SERVIÇOS GERAIS, 50,5 , 07619, DEF, MARIA DO CARMO PALMELA TRAJANO, AUXILIAR LEGISLATIVO, 40 , 05917, , MARIA DO CARMO PEREIRA DO NASCIMENTO, ASSISTENTE LEGISLATIVO, 56 , 04156, , MARIA DO CARMO PEREIRA DO NASCIMENTO, TELEFONISTA, 39,5 , 07953, , MARIA DO CARMO SANTOS, TELEFONISTA, 25,5 , 08477, , MARIA DO LIVRAMENTO PINTO DE MELO, AUXILIAR LEGISLATIVO, 42 , 02141, , MARIA DO PERPETUO SOCORRO DOS SANTOS MARTINEZ, ASSISTENTE LEGISLATIVO, 46 , 08728, , MARIA DO PERPETUO SOCORRO VIEIRA DA COSTA, AUXILIAR LEGISLATIVO, 46 , 29528, , MARIA DO ROSARIO CAMPOS PINHEIRO DE SOUZA, ASSISTENTE LEGISLATIVO, 28 , 05744, , MARIA DO ROSÁRIO PEREIRA DA SILVA, AUXILIAR DE SERVIÇOS GERAIS, 60 , 24856, , MARIA DO SOCORRO ALVES DE MORAIS, TELEFONISTA, 61 , 25652, , MARIA DO SOCORRO BARBOSA LIMA OLIVEIRA, AUXILIAR DE SERVIÇOS GERAIS, 22,5 , 08623, , MARIA DO SOCORRO BENTES MONTEIRO VIEIRA, ASSISTENTE LEGISLATIVO, 57 , 26661, , MARIA DO SOCORRO CUNHA DE ALMEIDA, ASSISTENTE LEGISLATIVO, 24 , 01070, , MARIA DO SOCORRO DA SILVA, AUXILIAR DE SERVIÇOS GERAIS, 41 , 03964, , MARIA DO SOCORRO DA SILVA COSTA, AUXILIAR LEGISLATIVO, 34,5 , 32106, , MARIA DO SOCORRO DOS SANTOS, AUXILIAR DE SERVIÇOS GERAIS, 52 , 26371, , MARIA DO SOCORRO DOS SANTOS NERES, AUXILIAR DE SERVIÇOS GERAIS, 51,5 , 02578, , MARIA DO SOCORRO GONCALVES PANTOJA, AUXILIAR DE SERVIÇOS GERAIS, 53,5 , 22161, , MARIA DO SOCORRO GONDIM MARQUES, ASSISTENTE LEGISLATIVO, 18 , 07486, , MARIA DO SOCORRO GUSMAO DE SALES, AUXILIAR DE SERVIÇOS GERAIS, 66,5 , 03982, , MARIA DO SOCORRO MANEZES REZENDE DE PAULA, TELEFONISTA, 62,5 , 09069, , MARIA DO SOCORRO MOTA BRILHANTE, AUXILIAR DE SERVIÇOS GERAIS, 42 , 26401, , MARIA DO SOCORRO OLIVEIRA ALVES, ASSISTENTE LEGISLATIVO, 29 , 03785, , MARIA DO SOCORRO PEREIRA DE SOUSA, TELEFONISTA, 51,5 , 06050, , MARIA DO SOCORRO SILVA E SILVA, AUXILIAR DE SERVIÇOS GERAIS, 39,5 , 00848, , MARIA DO SOCORRO SILVA GOMES, ASSISTENTE LEGISLATIVO, 50 , 00981, , MARIA DOLORES DE SOUZA MELO, ASSISTENTE LEGISLATIVO, 46 , 03775, , MARIA DOMINGAS SILVA OLIVEIRA, AUXILIAR DE SERVIÇOS GERAIS, 62 , 09035, , MARIA DULCINÉIA CARDOSO DA SILVA, AUXILIAR LEGISLATIVO, 43 , 20339, , MARIA EDIANA SOUSA DOS SANTOS, AUXILIAR LEGISLATIVO, 0 , 20258, , MARIA EDILEUZA LEITE SILVA, AUXILIAR DE SERVIÇOS GERAIS, 0 , 04443, , MARIA ELANE LIMA DA COSTA, ASSISTENTE LEGISLATIVO, 0 , 08805, , MARIA ELCILENE VARAO FERREIRA, ASSISTENTE LEGISLATIVO, 0 , 08793, , MARIA ELIANE DE SOUSA OLIVEIRA, TELEFONISTA, 48 , 32139, , MARIA ELIANE OLIVEIRA DA SILVA , TELEFONISTA, 57 , 25195, , MARIA ELISA DE OLIVEIRA CARVALHO, TELEFONISTA, 0 , 05497, , MARIA ELISÂNGELA CUNHA DO REGO, TELEFONISTA, 57 , 27076, , MARIA ELIZABETH DA SILVA PALHETA, ASSISTENTE LEGISLATIVO, 25 , 28469, , MARIA ELIZANGELA DE SOUZA ALMEIDA, TELEFONISTA, 68 , 10339, , MARIA ENILDA LAGOIA DE VASCONCELOS, TELEFONISTA, 54,5 , 05701, , MARIA EUDE CRUZ SILVA, AUXILIAR DE SERVIÇOS GERAIS, 22,5 , 08255, , MARIA EUNICE TORRES DE SOUSA, AUXILIAR DE SERVIÇOS GERAIS, 46,5 , 07216, , MARIA EVA DE SOUSA TRINDADE, AUXILIAR DE SERVIÇOS GERAIS, 40 , 05645, , MARIA FERNANDA PALHARES DE AZEVEDO, AUXILIAR LEGISLATIVO, 41 , 31241, , MARIA FERRAZ BEZERRA, TELEFONISTA, 39,5 , 28178, , MARIA FERREIRA DA SILVA MAGALHAES, AUXILIAR LEGISLATIVO, 46,5 , 00276, , MARIA F[illegible]EIRA DE LIMA BRITO, AUXILIAR DE SERVIÇOS GERAIS, 0 , 03488, , MARIA FRANCISCA DA SILVA DOS ANJOS, AUXILIAR LEGISLATIVO, 48 , 49, , MARIA FRANCISCA DE SOUZA SERAFIM, TELEFONISTA, 56,5 , 03864, , MARIA GERACINDA CIRQUEIRA GOMES, AUXILIAR DE SERVIÇOS GERAIS, 48 , 04467, , MARIA GILZA DA SILVA NEVES, ASSISTENTE LEGISLATIVO, 67 , 04067, , MARIA GOMES DE MELO SANTOS, TELEFONISTA, 51 , 09270, , MARIA GONCALVES FRAZAO, AUXILIAR LEGISLATIVO, 32 , 18143, , MARIA HARIANA DE QUEIROZ BARROS, AUXILIAR DE SERVIÇOS GERAIS, 45,5 , 09713, , MARIA HELENA BRITO DOS SANTOS, AUXILIAR LEGISLATIVO, 60 , 23783, , MARIA HELENA DA SILVA, TELEFONISTA, 61,5 , 08302, , MARIA HELENA DE OLIVEIRA SANTOS, TELEFONISTA, 56,5 , 07288, , MARIA HELENA GOMES DA SILVA, AUXILIAR DE SERVIÇOS GERAIS, 45,5 , 09563, , MARIA HELENA PADILHA BARBOSA, AUXILIAR DE SERVIÇOS GERAIS, 62 , 05373, , MARIA HELENA PADILHA BARBOSA, AUXILIAR LEGISLATIVO, 25,5 , 24088, , MARIA HELENA SOUSA FARIAS, ASSISTENTE LEGISLATIVO, 37 , 03541, , MARIA HELENA TRINDADE SILVA, AUXILIAR DE SERVIÇOS GERAIS, 49 , 31088, , MARIA HILDA SANTOS SOUSA, AUXILIAR DE SERVIÇOS GERAIS, 23,5 , 26389, , MARIA INÊS CARNEIRO DUARTE, AUXILIAR LEGISLATIVO, 27,5 , 09436, , MARIA IONETH OLIVEIRA AMORIM, TELEFONISTA, 72,5 , 08753, , MARIA IRANIS ARAUJO LOPES, AUXILIAR LEGISLATIVO, 49 , 10117, , MARIA IRIS ROCHA GOMES AQUINO, ASSISTENTE LEGISLATIVO, 23 , 03455, , MARIA IRLAN PAULA DE SOUZA, ASSISTENTE LEGISLATIVO, 0 , 05640, , MARIA IRONEIDE DE ASSUNCAO, AUXILIAR DE SERVIÇOS GERAIS, 54 , 04781, , MARIA ISABEL SILVA DE SOUZA, AUXILIAR DE SERVIÇOS GERAIS, 62,5 , 02547, , MARIA IVETE PADILHA, AUXILIAR LEGISLATIVO, 23 , 08959, , MARIA JACILDA PEREIRA NUNES, ASSISTENTE LEGISLATIVO, 41 , 02322, , MARIA JEANNE CONCEICAO DE SOUSA, TELEFONISTA, 62,5 , 02557, , MARIA JEOVANE MORAIS DE SOUS, AUXILIAR LEGISLATIVO, 71,5 , 20463, , MARIA JERLIANE DE SOUSA SILVA, AUXILIAR DE SERVIÇOS GERAIS, 59,5 , 24795, , MARIA JESUINA LIMA DA SILVA, AUXILIAR LEGISLATIVO, 34 , 26690, , MARIA JESULEIDE DE LIMA RIBEIRO, AUXILIAR DE SERVIÇOS GERAIS, 54,5 , 04370, , MARIA JESUS LOPES SILVA, AUXILIAR LEGISLATIVO, 48,5 , 07553, , MARIA JOCELENE DE PINHO SOUZA, AUXILIAR DE SERVIÇOS GERAIS, 42 , 09542, , MARIA JOSE ALVES DA SILVA, ASSISTENTE LEGISLATIVO, 33 , 07410, , MARIA JOSÉ CAVALCANTE NASCIMENTO, AUXILIAR DE SERVIÇOS GERAIS, 46 , 05754, , MARIA JOSE DA COSTA MOTA, AUXILIAR DE SERVIÇOS GERAIS, 66 , 07403, , MARIA JOSE DA SILVA, AUXILIAR DE SERVIÇOS GERAIS, 0 , 08035, , MARIA JOSE DE PINHO MAFRA, AUXILIAR DE SERVIÇOS GERAIS, 42,5 , 04983, , MARIA JOSE DE SOUSA, AUXILIAR LEGISLATIVO, 60 , 20393, , MARIA JOSE LIMA PEIXOTO, AUXILIAR DE SERVIÇOS GERAIS, 65 , 27966, , MARIA JOSE MOTA SANTOS, ASSISTENTE LEGISLATIVO, 0 , 07000, , MARIA JOSE PEREIRA OLIVEIRA, AUXILIAR DE SERVIÇOS GERAIS, 64 , 03502, , MARIA JOSE SANTIAGO DO NASCIMENTO, TELEFONISTA, 55,5 , 05799, , MARIA JOSE VASCONCELOS PORTIL, AUXILIAR LEGISLATIVO, 31,5 , 07928, , MARIA JOSE XIMENES DE SOUSA COSTA, AUXILIAR DE SERVIÇOS GERAIS, 0 , 04082, , MARIA JOSELI RIBEIRO COSTA, TELEFONISTA, 59 , 21425, , MARIA JOSIVANE DOS SANTOS ALVES, AUXILIAR LEGISLATIVO, 43,5 , 23572, , MARIA JUCILENE DE SOUZA LIMA, TELEFONISTA, 61 , 05063, , MARIA JUCINEIDE SILVA NERE, AUXILIAR DE SERVIÇOS GERAIS, 43,5 , 04799, , MARIA JUSSARA DINIZ DOS SANTOS, ASSISTENTE LEGISLATIVO, 25 , 05354, , MARIA KATIA GREGORIO DE FRANCA, AUXILIAR LEGISLATIVO, 32,5 , 08664, , MARIA LECI DE SOUZA BARROS, TELEFONISTA, 37 , 05468, , MARIA LEDA COELHO DA SILVA, ASSISTENTE LEGISLATIVO, 26 , 08949, , MARIA LEDIMAR MIRANDA PEIXOTO, ASSISTENTE LEGISLATIVO, 20 , 07764, , MARIA LENILDA DE SOUZA CAVALCANTE , ASSISTENTE LEGISLATIVO, 19 , 28986, , MARIA LEOCADIO DE SAMPAIO, TELEFONISTA, 0 , 02200, , MARIA LEONIA ALVES DA CUNHA, TELEFONISTA, 0 , 03827, , MARIA LEONILCE PEREIRA CARLOS DE OLIVEIRA, TELEFONISTA, 0 , 02572, , MARIA LIDIA MIGUEL, AUXILIAR DE SERVIÇOS GERAIS, 65,5 , 04481, , MARIA LIDIANE LOPES, AUXILIAR DE SERVIÇOS GERAIS, 0 , 07812, , MARIA LIDUINA DE CASTRO SILVA, AUXILIAR DE SERVIÇOS GERAIS, 65 , 07901, , MARIA LILIANE VAZ DO NASCIMENTO, ASSISTENTE LEGISLATIVO, 34 , 30780, , MARIA LINDAURA CHÁ COSTA, ASSISTENTE LEGISLATIVO, 39 , 26065, , MARIA LIZIEUX SILVA DE FREITAS, AUXILIAR LEGISLATIVO, 40 , 09730, , MARIA LOIDE DE ALMEIDA OLIVEIRA, AUXILIAR LEGISLATIVO, 37 , 02499, , MARIA LUCIA SOUSA LEAL, TELEFONISTA, 0 , 08585, , MARIA LUCILENE GOMES DE MORAES, ASSISTENTE LEGISLATIVO, 29 , 07175, , MARIA LUCINEA DANTAS ALVES, AUXILIAR LEGISLATIVO, 0 , 04946, , MARIA LUCINEA DANTAS ALVES, ASSISTENTE LEGISLATIVO, 53 , 25243, , MARIA LUIZA DA SILVA BORGES, ASSISTENTE LEGISLATIVO, 22 , 05525, , MARIA LUIZA DA SILVA RIBEIRO, AUXILIAR LEGISLATIVO, 51,5 , 04326, , MARIA LUIZA SOUZA DOS SANTOS, AUXILIAR LEGISLATIVO, 43 , 01397, , MARIA LURDIANA LIMA DOS SANTOS, TELEFONISTA, 0 ,

05477, , MARIA LUZENITE MARQUES MARINHO, AUXILIAR LEGISLATIVO, 54 , 01224, , MARIA LUZIA BENTO, ASSISTENTE LEGISLATIVO, 41 , 02314, , MARIA LUZIA DA SILVA LIMA, TELEFONISTA, 61 , 25178, , MARIA LUZIA DE ALCANTARA DE ARAUJO, AUXILIAR DE SERVIÇOS GERAIS, 0 , 04596, , MARIA MADALENA LIMA DA SILVA, TELEFONISTA, 31 , 10013, , MARIA MAIARA VIANA DA SILVA, AUXILIAR LEGISLATIVO, 0 , 28969, , MARIA MARGARETE DE SOUZA ANDRADE, AUXILIAR LEGISLATIVO, 48,5 , 30423, , MARIA MAURICÉLIA OLIVEIRA MARIANO, TELEFONISTA, 60 , 10241, , MARIA MILVA ALVES FERREIRA, AUXILIAR DE SERVIÇOS GERAIS, 50,5 , 05806, , MARIA NATIVIDADE ARAUJO DA COSTA, AUXILIAR LEGISLATIVO, 0 , 07418, , MARIA NAZARA CRUZ DO NASCIMENTO, AUXILIAR LEGISLATIVO, 52 , 09900, , MARIA NECI DE LIMA JUVENCIO, TELEFONISTA, 56 , 10201, , MARIA NEILIANE MAIA DA SILVA, ASSISTENTE LEGISLATIVO, 29 , 30855, , MARIA NEIVA SOUSA DO ESPIRITO SANTO, ASSISTENTE LEGISLATIVO, 40 , 07124, , MARIA NEUDE RAFAEL SOUSA, TELEFONISTA, 65 , 24315, , MARIA NEUMA PEREIRA ALENCAR, AUXILIAR DE SERVIÇOS GERAIS, 66 , 27790, , MARIA NEUZA DE SOUZA, AUXILIAR DE SERVIÇOS GERAIS, 67,5 , 10216, , MARIA OLIVEIRA BEZERRA, AUXILIAR DE SERVIÇOS GERAIS, 63,5 , 01050, , MARIA PATRICIA CRUZ SILVA, AUXILIAR DE SERVIÇOS GERAIS, 58 , 17221, , MARIA RAELE FERREIRA DE AGUIAR, ASSISTENTE LEGISLATIVO, 0 , 00448, , MARIA RAIMUNDA CARVALHO SOBRAL, TELEFONISTA, 0 , 07163, , MARIA RAIMUNDA COELHO DOS REIS, TELEFONISTA, 0 , 03510, , MARIA RAIMUNDA FARIAS DE LIMA, AUXILIAR DE SERVIÇOS GERAIS, 37 , 06309, , MARIA RAIMUNDA MOTA SANTOS, AUXILIAR DE SERVIÇOS GERAIS, 66 , 06533, , MARIA RAQUEL PEREIRA DA SILVA, TELEFONISTA, 63,5 , 01186, , MARIA RAYNA CUNHA FREITAS , AUXILIAR LEGISLATIVO, 0 , 04337, , MARIA REGINA CARDOSO BRITO, ASSISTENTE LEGISLATIVO, 27 , 24234, , MARIA REJANE DA SILVA SOUSA, AUXILIAR LEGISLATIVO, 0 , 02791, , MARIA REJANE GOMES DE SOUZA, TELEFONISTA, 52 , 07371, , MARIA RITA CORREIA DE MELO, AUXILIAR LEGISLATIVO, 48 , 26454, , MARIA RODRIGUES QUEIROZ DE OLIVEIRA, ASSISTENTE LEGISLATIVO, 28 , 10354, , MARIA RODRIGUES SOARES, TELEFONISTA, 40 , 07859, , MARIA ROSA DA SILVA SARMANHO, TELEFONISTA, 40 , 04548, , MARIA ROSA LIMA SOARES, ASSISTENTE LEGISLATIVO, 57 , 00477, , MARIA ROSA PEREIRA FREITAS, TELEFONISTA, 49 , 07980, , MARIA ROSA SANTOS DE SOUSA, ASSISTENTE LEGISLATIVO, 28 , 06607, , MARIA ROSILENE SOARES DE SOUSA, AUXILIAR DE SERVIÇOS GERAIS, 71 , 05002, , MARIA ROSIMAR BEZERRA FERREIRA , TELEFONISTA, 48,5 , 07822, , MARIA ROSIMAR CRUZ DO NASCIMENTO, TELEFONISTA, 54,5 , 04470, , MARIA ROSIMEIRE OLIVEIRA ANDRADE, AUXILIAR LEGISLATIVO, 0 , 23422, , MARIA ROSIMEIRY PEREIRA DE LIMA, AUXILIAR DE SERVIÇOS GERAIS, 31,5 , 25088, , MARIA ROSINEIDE PEREIRA DE BRITO, AUXILIAR DE SERVIÇOS GERAIS, 48 , 00798, , MARIA RUBIA FRANCISCA DE OLIVEIRA, TELEFONISTA, 0 , 09006, , MARIA SANTES SIQUEIRA, AUXILIAR DE SERVIÇOS GERAIS, 62 , 23585, , MARIA SILVA DE AZEVEDO, AUXILIAR DE SERVIÇOS GERAIS, 60 , 06579, , MARIA SILVA RAPOSO, AUXILIAR LEGISLATIVO, 43,5 , 20445, , MARIA SILVANA OLIVEIRA DOS SANTOS, AUXILIAR DE SERVIÇOS GERAIS, 31 , 10430, , MARIA SOCORRO GOMES DE ANDRADE, AUXILIAR LEGISLATIVO, 39,5 , 04561, , MARIA SONIA DE CARVALHO LIMA, AUXILIAR LEGISLATIVO, 28,5 , 02788, , MARIA SONIA ROQUE DE SOUZA, TELEFONISTA, 0 , 06808, , MARIA SORAYA LEMOS BARBOSA, AUXILIAR LEGISLATIVO, 42,5 , 26013, , MARIA SUELLEN BARRETO DA SILVA, ASSISTENTE LEGISLATIVO, 37 , 02972, , MARIA TATIANE NASCIMENTO MONTEIRO, AUXILIAR LEGISLATIVO, 42,5 , 31250, , MARIA TERESA CABRAL DE OLIVEIRA, ASSISTENTE LEGISLATIVO, 53 , 08608, , MARIA TEREZA ARAUJO DE LIMA, ASSISTENTE LEGISLATIVO, 41 , 02995, , MARIA TEREZA TEIXEIRA RAPOSO, AUXILIAR DE SERVIÇOS GERAIS, 28,5 , 05984, , MARIA TEREZINHA DO NASCIMENTO ARAUJO, AUXILIAR DE SERVIÇOS GERAIS, 0 , 25296, , MARIA VAIRES DA SILVA, ASSISTENTE LEGISLATIVO, 33 , 27939, , MARIA VALDETE VAZ DA COSTA, AUXILIAR LEGISLATIVO, 40 , 09147, , MARIA VANDERLEIA DA [illegible]A SANTOS, AUXILIAR DE SERVIÇOS GERAIS, 0 , 23142, , MARIA VERA SILVA MORAIS, AUXILIAR LEGISLATIVO, 25,5 , 06595, , MARIA VIRGINI[illegible]A SILVA RIBEIRO, TELEFONISTA, 56,5 , 09024, , MARIA WALCIVONE SIMÃO MELO, AUXILIAR LEGISLATIVO, 53,5 , 03852, , MARIA ZELIA ANES PEREIRA, AUXILIAR DE SERVIÇOS GERAIS, 47,5 , 03613, DEF, MARIA ZENAIDE CARNEIRO, TELEFONISTA, 70,5 , 05750, , MARIA ZENAIDE SANTOS DE OLIVEIRA, ASSISTENTE LEGISLATIVO, 0 , 05751, , MARIA ZENAIDE SANTOS DE OLIVEIRA, AUXILIAR LEGISLATIVO, 0 , 01289, , MARIA ZILDA GOMES SILVA, TELEFONISTA, 29 , 05931, , MARIA ZILMAR LIMA PEREIRA, AUXILIAR DE SERVIÇOS GERAIS, 39,5, 02619, , MARIANA CARNEIRO MARTINS FERREIRA, ASSISTENTE LEGISLATIVO, 16 , 05871, , MARIANA DE CARVALHO NUNES, AUXILIAR LEGISLATIVO, 0 , 26738, , MARIANA DJENANE PESSOA DE ALBUQUERQUE, ASSISTENTE LEGISLATIVO, 28 , 08801, , MARIANA MARIANO MOTA, AUXILIAR LEGISLATIVO, 43,5 , 27629, , MARIANA PRISCILA BARBOSA CARNEIRO, AUXILIAR LEGISLATIVO, 43 , 00255, , MARIANO CORREA DE AZEVEDO, ASSISTENTE LEGISLATIVO, 32 , 19731, , MARICELIA FERREIRA DE SOUZA, AUXILIAR LEGISLATIVO, 37,5 , 02366, , MARICELIA OLIVEIRA DA SILVA, AUXILIAR DE SERVIÇOS GERAIS, 0 , 09608, , MARICELIA RODRIGUES DA SILVA, AUXILIAR DE SERVIÇOS GERAIS, 63 , 06109, , MARICELMA DOS SANTOS VERAS, TELEFONISTA, 42 , 31156, , MARICIA DE MACEDO MORY KUROKI, ASSISTENTE LEGISLATIVO, 56 , 04689, , MARIELIDA BARRETO LOBO RIBEIRO, AUXILIAR DE SERVIÇOS GERAIS, 54,5 , 07877, , MARIELSON SILVA DO NASCIMENTO, AUXILIAR LEGISLATIVO, 48,5 , 25052, , MARIELY BERNARDO MORAES, TELEFONISTA, 0 , 06903, , MARILDA DE CARVALHO SILVA, ASSISTENTE LEGISLATIVO, 29 , 01051, , MARILDA DE LIMA, TELEFONISTA, 71,5 , 20911, , MARILDA PEREIRA FAUSTINO , AUXILIAR LEGISLATIVO, 50,5 , 05696, , MARILEIA BARRETO DE ARAUJO, ASSISTENTE LEGISLATIVO, 34 , 27148, , MARILÉIA CADETE DE ALMEIDA, AUXILIAR DE SERVIÇOS GERAIS, 49 , 21037, , MARILEIDE PEREIRA TELES, TELEFONISTA, 0 , 09795, , MARILENE ARNALDO DOS SANTOS, AUXILIAR DE SERVIÇOS GERAIS, 43,5 , 09523, , MARILENE BATISTA DE LIMA, AUXILIAR DE SERVIÇOS GERAIS, 49,5 , 09995, , MARILENE COSTA DE SOUZA, AUXILIAR LEGISLATIVO, 34,5 , 25272, , MARILENE CRUZ SOUSA, AUXILIAR LEGISLATIVO, 28,5 , 07962, , MARILENE DANTAS DA SILVA, TELEFONISTA, 83 , 06134, , MARILENE DE SOUZA LIMA, AUXILIAR LEGISLATIVO, 40 , 08831, , MARILENE DO AMARAL RODRIGUES, AUXILIAR DE SERVIÇOS GERAIS, 11,5 , 06677, , MARILENE MONTEIRO FERREIRA, TELEFONISTA, 71,5 , 05055, , MARILENE MOURAO DE MELO, TELEFONISTA, 51,5 , 09318, , MARILENE SILVINO DE ALMEIDA, AUXILIAR DE SERVIÇOS GERAIS, 48,5 , 08629, , MARILIA ANDREA SOUSA DINIZ, ASSISTENTE LEGISLATIVO, 0 , 25419, , MARILIA CEZAR GUERREIRO, ASSISTENTE LEGISLATIVO, 35 , 27351, , MARILIA MARTINS BEZERRA, AUXILIAR LEGISLATIVO, 0 , 15427, , MARILYN DE JESUS ROCHA DOS SANTOS, ASSISTENTE LEGISLATIVO, 53 , 04073, , MARINA DE SOUZA, AUXILIAR DE SERVIÇOS GERAIS, 56 , 20534, , MARINA FRANCO DA SILVA, AUXILIAR DE SERVIÇOS GERAIS, 39,5 , 02410, , MARINA GABRIELE PASQUALOTTO, TELEFONISTA, 0 , 10446, , MARINALVA BRANDÃO FERREIRA, ASSISTENTE LEGISLATIVO, 49 , 09348, , MARINALVA DE JESUS COSTA, ASSISTENTE LEGISLATIVO, 0 , 06849, , MARINALVA DE JESUS TELES OLIVEIRA, AUXILIAR DE SERVIÇOS GERAIS, 66 , 05572, , MARINALVA DE SOUSA OLIVEIRA, AUXILIAR DE SERVIÇOS GERAIS, 51 , 25690, , MARINALVA MAGALHAES, AUXILIAR DE SERVIÇOS GERAIS, 50 , 06303, , MARINALVA PENHA LOPES, AUXILIAR DE SERVIÇOS GERAIS, 31,5 , 09452, , MARINALVA ROSA DOS SANTOS, AUXILIAR LEGISLATIVO, 0 , 13868, , MARINALVA VAZ DA COSTA, TELEFONISTA, 44 , 08[illegible], MARINALVA ZACARIAS SANTOS, TELEFONISTA, 31 , 09353, , MARINEIDE BARRETO DE SOUZA, AUXILIAR DE SERVIÇOS GERAIS, 71,5 , 00[illegible], MARINEIDE GOMES DE LIMA, TELEFONISTA, 45,5 , 06392, , MARINELMA OLIVEIRA DA SILVA, TELEFONISTA, 0 , 20232, , MARINES CU[illegible]A CARNEIRO, AUXILIAR DE SERVIÇOS GERAIS, 68,5 , 07690, , MARINES DANTAS DOS SANTOS, AUXILIAR LEGISLATIVO, 29 , 04394, , MARINES TOMAZ DOS SANTOS, TELEFONISTA, 0 , 01330, , MARINETE DA SILVA MELO, ASSISTENTE LEGISLATIVO, 45 , 01333, , MARINETE DA SILVA MELO, AUXILIAR LEGISLATIVO, 0 , 04039, , MARINETE NICACIO DA SILVA, ASSISTENTE LEGISLATIVO, 0 , 07671, , MARINETE PEREIRA GARCIA , AUXILIAR DE SERVIÇOS GERAIS, 46,5 , 10419, DEF, MARINEUDE COSTA SILVA , AUXILIAR DE SERVIÇOS GERAIS, 50 , 03193, , MARINEY DE SOUSA MENDONCA, TELEFONISTA, 42,5 , 06189, , MARINEZ SILVA SANTOS SOUZA, AUXILIAR LEGISLATIVO, 48,5 , 10387, , MARIO BARRETO FONTELES JUNIOR, TELEFONISTA, 60 , 28369, , MARIO COUQUITI KITAMURA JUNIOR, ASSISTENTE LEGISLATIVO, 18 , 08202, , MARIO DE BRITO LIMA, AUXILIAR LEGISLATIVO, 37 , 03879, , MARIO JORGE COLARES FARIAS, ASSISTENTE LEGISLATIVO, 65 , 00001, , MARIO JUNIOR INACIO ARAUJO, MOTORISTA, 58,5 , 02868, , MARIO LUZY AZEVEDO DE LIMA, AUXILIAR DE SERVIÇOS GERAIS, 45,5 , 04205, , MARIO MARQUES DOS SANTOS, AUXILIAR DE SERVIÇOS GERAIS, 54 , 02779, , MARIO ROBERTO SALDANHA COELHO, MOTORISTA, 73,5 , 26899, , MARIO SANTOS DA SILVA, AUXILIAR DE SERVIÇOS GERAIS, 25,5 , 22037, , MARIO SERGIO DOS SANTOS CATAO, AUXILIAR DE SERVIÇOS GERAIS, 52 , 27186, , MARIO SERGIO SILVA DO NASCIMENTO , MOTORISTA, 60 , 03347, , MARIS DUARTE GOMES, ASSISTENTE LEGISLATIVO, 29 , 07606, , MARISA DA SILVA CARNEIRO, ASSISTENTE LEGISLATIVO, 32 , 19839, , MARISETE CAMPOS AIRES DO NASCIMENTO, AUXILIAR LEGISLATIVO, 37 , 08355, , MARISSA PEREIRA DA COSTA, TELEFONISTA, 58,5 , 10396, , MARISTELMA IZIDORIO ANGELO, AUXILIAR LEGISLATIVO, 88,5 , 06766, , MARISTTELA HENRIQUE MONIZ, AUXILIAR LEGISLATIVO, 40 , 04531, , MARIVALDA FERREIRA DOS SANTOS, TELEFONISTA, 56 , 19190, , MARIVALDO CHAVES RODRIGUES, MOTORISTA, 65,5 , 02086, , MARIVALDO DE BRITO FERREIRA, AUXILIAR LEGISLATIVO, 54,5 , 25270, , MARIVONE DA SILVA MAGALHÃES, TELEFONISTA, 68 , 17480, , MARIZA LEARTE DE MELO, AUXILIAR LEGISLATIVO, 28,5 , 09788, , MARIZA SAMPAIO SAPARA, TELEFONISTA, 82,5 , 01306, , MARIZA ZELIA GONÇALVES DE SOUSA, ASSISTENTE LEGISLATIVO, 30 , 23682, , MARIZE DE SALES LIMA, TELEFONISTA, 33,5 , 28263, , MARIZELMA SAMPAIO FERREIRA, AUXILIAR LEGISLATIVO, 31,5 , 04641, , MARIZETE PEREIRA DE OLIVEIRA, ASSISTENTE LEGISLATIVO, 39 , 26746, , MARK DAVID ALENCAR BELTRÃO, MOTORISTA, 46,5 , 00303, , MARKSANDRA MATOS DA SILVA, AUXILIAR LEGISLATIVO, 40 , 05146, , MARLE BATISTA FARIAS, ASSISTENTE LEGISLATIVO, 36 , 29370, , MARLEIDE SOARES DE SOUSA, AUXILIAR LEGISLATIVO, 51 , 09945, , MARLENE ALVES DA SILVA, AUXILIAR DE SERVIÇOS GERAIS, 48,5 , 27486, , MARLENE DOS SANTOS, AUXILIAR DE SERVIÇOS GERAIS, 50 , 06937, , MARLENE LUCAS DE SENA, AUXILIAR DE SERVIÇOS GERAIS, 63,5 , 25071, , MARLENE NÓBREGA DELMIRO, AUXILIAR LEGISLATIVO, 60 , 26078, , MARLENE SOUZA PAIVA, AUXILIAR DE SERVIÇOS GERAIS, 0 , 23046, , MARLEON DA SILVA DE OLIVEIRA, AUXILIAR LEGISLATIVO, 47 , 26045, , MARLETE SAMPAIO FERREIRA, AUXILIAR LEGISLATIVO, 37 , 02545, , MARLEUZA CARVALHO DA COSTA, AUXILIAR DE SERVIÇOS GERAIS, 57,5 , 03896, , MARLEY DOS SANTOS COSTA, TELEFONISTA, 49 , 19032, , MARLI FERREIRA DA SILVA, AUXILIAR LEGISLATIVO, 60,5 , 05892, , MARLI FERREIRA DE ALMEIDA, AUXILIAR DE SERVIÇOS GERAIS, 62,5 , 09285, , MARLI PEREIRA DA SILVA, TELEFONISTA, 74 , 20716, , MARLIANE FERREIRA DE OLIVEIRA, AUXILIAR LEGISLATIVO, 76,5 , 05421, , MARLICE DUARTE DA COSTA, ASSISTENTE LEGISLATIVO, 31 , 04378, , MARLIETE GOMES DE ALMEIDA, AUXILIAR DE SERVIÇOS GERAIS, 46,5 , 03084, , MARLIETE GOMES PEREIRA, AUXILIAR DE SERVIÇOS GERAIS, 43 , 20962, , MARLIETE SOUSA PEREIRA, AUXILIAR LEGISLATIVO, 40 , 07842, , MARLON DANIEL BRANDS, ASSISTENTE LEGISLATIVO, 58 , 03327, , MARLON DENYS MATOS DE MENEZES, ASSISTENTE LEGISLATIVO, 0 , 06427, , MARLON FERREIRA DA SILVA, AUXILIAR DE SERVIÇOS GERAIS, 58 , 28429, , MARLON RONY FONSECA, ASSISTENTE LEGISLATIVO, 0 , 13803, , MARLOS FERREIRA DE BESSA, AUXILIAR DE SERVIÇOS GERAIS, 71,5 , 29141, , MARLUCIA DA SILVA COSTA, TELEFONISTA, 50,5 , 29184, , MARLUCIA FEITOSA DA SILVA, TELEFONISTA, 43,5 , 26349, , MARLY CARNEIRO DE SOUSA, AUXILIAR DE SERVIÇOS GERAIS, 48 , 27667, , MARLY DE MELO ALMEIDA, AUXILIAR LEGISLATIVO, 25 , 13769, , MARLY FATIMA DENGUES MALHADA, ASSISTENTE LEGISLATIVO, 30 , 06077, , MARLY RODRIGUES DA CUNHA, AUXILIAR LEGISLATIVO, 43 , 28235, , MARNY LILLIAN DE ALBUQUERQUE LUCENA, ASSISTENTE LEGISLATIVO, 42 , 24939, , MAROQUINHA FERNANDES CARDOSO, AUXI-

LIAR DE SERVIÇOS GERAIS, 43 , 24945, , MARTA ALVES NASCIMENTO, AUXILIAR DE SERVIÇOS GERAIS, 34,5 , 29588, , MARTA BEATRIZ SALES LLANCAFILO, ASSISTENTE LEGISLATIVO, 72 , 06586, , MARTA JULIANA DOS PRAZERES DA SILVA, TELEFONISTA, 65,5 , 06587, , MARTA JULIANA DOS PRAZERES DA SILVA, ASSISTENTE LEGISLATIVO, 33 , 02163, , MARTA LEITE DE FREITAS, TELEFONISTA, 60,5 , 08615, , MARTA LIGIA SILVA LIMA, AUXILIAR LEGISLATIVO, 28,5 , 06067, , MARTA PINHO DE ARAUJO, TELEFONISTA, 0 , 07423, , MARTHA ADRIANA PINHEIRO FERREIRA, AUXILIAR DE SERVIÇOS GERAIS, 54 , 10147, , MARY ANNE DE SOUZA ALBUQUERQUE, AUXILIAR LEGISLATIVO, 0 , 09054, , MARY JANE BARRETO DE SOUZA, AUXILIAR DE SERVIÇOS GERAIS, 48,5 , 03499, , MARY JANE NAZARE DE MOURA, AUXILIAR LEGISLATIVO, 43,5 , 29679, , MARY NATIANY BATISTA VIANA, ASSISTENTE LEGISLATIVO, 28 , 09056, , MARY SHEILA BARRETO DE SOUZA, TELEFONISTA, 62 , 04131, , MARYRANE RIBEIRO DE SOUSA, AUXILIAR LEGISLATIVO, 51 , 24541, , MARZOEL SARAIVA DO NASCIMENTO, MOTORISTA, 48,5 , 09649, , MATEUS SCHMOLLER, AUXILIAR LEGISLATIVO, 72 , 27431, , MATHEUS ALVES AMANCIO, AUXILIAR LEGISLATIVO, 34 , 05238, , MATHEUS RIBEIRO DA SILVA, AUXILIAR LEGISLATIVO, 59,5 , 09287, , MATHEW MENEZES RODRIGUES, ASSISTENTE LEGISLATIVO, 17 , 15514, , MAURENIR BESERRA DE JESUS, AUXILIAR DE SERVIÇOS GERAIS, 58,5 , 02584, , MAURICIO DA SILVA ALVES, TELEFONISTA, 67,5 , 20665, , MAURÍCIO DA SILVA OLIVEIRA, AUXILIAR LEGISLATIVO, 73,5 , 07790, , MAURICIO GARCIA CARDOSO, TELEFONISTA, 0 , 25664, , MAURICIO PEREIRA GOMES ALVES, AUXILIAR LEGISLATIVO, 34,5 , 31184, , MAURÍCIO SILVA CARDOSO, ASSISTENTE LEGISLATIVO, 38 , 07823, , MAURILENE ALVES DOS SANTOS, AUXILIAR DE SERVIÇOS GERAIS, 42,5 , 03867, , MAURILIO DA SILVA FERREIRA, ASSISTENTE LEGISLATIVO, 39 , 00027, , MAURO JORGE RIBEIRO COSTA, AUXILIAR LEGISLATIVO, 0 , 16036, , MAURO JOSE PEREIRA DE OLIVEIRA, ASSISTENTE LEGISLATIVO, 0 , 02628, , MAURO JUNIOR BATISTA MENESES, AUXILIAR LEGISLATIVO, 43 , 04987, , MAVERI LENNO RODRIGUES DE ALMEIDA, AUXILIAR DE SERVIÇOS GERAIS, 43,5 , 06687, , MAX HANDSON MACEDO MAGALHAES, ASSISTENTE LEGISLATIVO, 36 , 04079, , MAX MOREIRA GOMES, ASSISTENTE LEGISLATIVO, 34 , 16692, , MAXSUEL SILVA SOUSA, ASSISTENTE LEGISLATIVO, 41 , 26120, , MAXWELL MONTEIRO FERREIRA, AUXILIAR LEGISLATIVO, 28 , 05386, , MAYA RIBANA SANTOS QUERREIRO, AUXILIAR LEGISLATIVO, 40,5 , 04631, , MAYARA CINTYA SOUZA BARBOSA, TELEFONISTA, 49 , 32241, , MAYARA DA SILVA GOMES, AUXILIAR DE SERVIÇOS GERAIS, 57,5 , 05625, , MAYARA EVANGELISTA DA SILVA, ASSISTENTE LEGISLATIVO, 53 , 23819, , MAYARA FERREIRA LUCENA, AUXILIAR LEGISLATIVO, 52,5 , 04736, , MAYARA GOMES DA SILVA, AUXILIAR LEGISLATIVO, 51,5 , 26486, , MAYARA MIRANDA SILVA, AUXILIAR LEGISLATIVO, 38 , 13621, , MAYARA RODRIGUES DE MELO, ASSISTENTE LEGISLATIVO, 39 , 30320, , MAYARA SILVA GARCIA, AUXILIAR LEGISLATIVO, 0 , 02527, , MAYARA SUZANNE FREITAS CHAVES, ASSISTENTE LEGISLATIVO, 63 , 09082, , MAYARA TICIANY MACHADO PEREIRA, TELEFONISTA, 45 , 00876, , MAYARA VIANA DOS SANTOS, AUXILIAR LEGISLATIVO, 0 , 03277, , MAYARA VIEIRA NASCIMENTO, AUXILIAR LEGISLATIVO, 60 , 00780, , MAYCON DA SILVA LEVEL, AUXILIAR LEGISLATIVO, 74 , 28217, , MAYCON FERREIRA GOMES, AUXILIAR LEGISLATIVO, 0 , 29644, , MAYCON GERALDO DA SILVA RESENDE, ASSISTENTE LEGISLATIVO, 30 , 18620, , MAYCON GONÇALVES DE OLIVEIRA, AUXILIAR LEGISLATIVO, 35,5 , 09722, , MAYCON LINS CRUZ DE VASCONCELOS, AUXILIAR LEGISLATIVO, 32 , 20240, , MAYCON QUARESMA LEITAO, AUXILIAR LEGISLATIVO, 45,5 , 10039, , MAYCON SOUZA DA SILVA, AUXILIAR LEGISLATIVO, 62 , 10283, , MAYCON VIEIRA BRASIL, AUXILIAR LEGISLATIVO, 22,5 , 03814, , MAYLON BARBOSA MALETA, AUXILIAR LEGISLATIVO, 37,5 , 04226, , MAYNARA OLIVEIRA BARROS, AUXILIAR LEGISLATIVO, 45,5 , 04357, , MAYNIE DE SOUZA OLIVEIRA, AUXILIAR LEGISLATIVO, 34,5 , 28463, , [illegible]RA PIRES MATEUS, ASSISTENTE LEGISLATIVO, 0 , 02327, , MAYRA ZEBINHE PEREIRA LIMA, TELEFONISTA, 55 , 31187, , MAYSA RIBEIRO N[illegible]IMENTO, TELEFONISTA, 51,5 , 08740, , MEIRE JANE ARAUJO LIRA, ASSISTENTE LEGISLATIVO, 33 , 23141, , MEIREJANE CARNEIRO LIMA, TELEFONISTA, 58,5 , 23161, , MEIRES MARIA MACEDO CARNEIRO, AUXILIAR LEGISLATIVO, 43 , 02820, , MEIRES TOMAZ DO NASCIMENTO, AUXILIAR LEGISLATIVO, 43 , 06934, , MEIREVANIA BATISTA DA SILVA, AUXILIAR DE SERVIÇOS GERAIS, 54 , 16495, , MEIRY ANNE REIS DA SILVA, AUXILIAR DE SERVIÇOS GERAIS, 44 , 07269, , MEIRY KÁTIA LOURENÇO TOMAZ, AUXILIAR LEGISLATIVO, 53,5 , 32081, , MELISSA DA SILVA MOTA, AUXILIAR DE SERVIÇOS GERAIS, 66 , 31234, , MELQUIZEDEQUE LIMA PEREIRA, ASSISTENTE LEGISLATIVO, 61 , 07900, , MELRY JONCY CARLOS DE ARAÚJO, AUXILIAR LEGISLATIVO, 38 , 03192, , MERCEDES PAMELA GOMES MUNIZ, AUXILIAR LEGISLATIVO, 44 , 03399, , MÉRCIA CHRISTINA NOBRE, AUXILIAR DE SERVIÇOS GERAIS, 50 , 09551, , MERCIA FERNANDES DO NASCIMENTO, TELEFONISTA, 57 , 10258, , MERES ZANANDREIA VIEIRA, ASSISTENTE LEGISLATIVO, 25 , 30811, , MERES ZANANDREIA VIEIRA, TELEFONISTA, 60,5 , 05644, , MERISVALDO SOUSA DOS SANTOS, AUXILIAR LEGISLATIVO, 23 , 14502, , MERITO RIBEITO FRANCO, MOTORISTA, 57 , 03903, , MERY HENRIQUE DE LIMA, TELEFONISTA, 62,5 , 22418, , MESSIAS GONZAGA OZIEL, AUXILIAR LEGISLATIVO, 37,5 , 27800, , MEYRE JANE DE MELO MORAES, AUXILIAR DE SERVIÇOS GERAIS, 74,5 , 08563, , MICAL LINS DE ANDRADE, TELEFONISTA, 55,5 , 08918, , MICHAEL ALEJANDRO LIMA DE ALMEIDA, ASSISTENTE LEGISLATIVO, 29 , 03927, , MICHAEL BEZERRA DO NASCIMENTO, AUXILIAR DE SERVIÇOS GERAIS, 75 , 20179, , MICHAEL GERSON AGUIAR, AUXILIAR LEGISLATIVO, 43,5 , 30921, , MICHAEL MARTINS DE SOUZA, AUXILIAR DE SERVIÇOS GERAIS, 25,5 , 10577, , MICHARDISON ROSA MEIRA RIBEIRO MATOS ALMEIDA, ASSISTENTE LEGISLATIVO, 28 , 10590, , MICHARLISON ROSA MEIRA RIBEIRO MATOS ALMEIDA, ASSISTENTE LEGISLATIVO, 26 , 05935, , MICHEL DANTAS MARQUES, ASSISTENTE LEGISLATIVO, 28 , 01727, , MICHEL DAVILA COSTA, AUXILIAR DE SERVIÇOS GERAIS, 71 , 10180, , MICHEL GRANGEIRO MAGALHAES, ASSISTENTE LEGISLATIVO, 42 , 07611, , MICHEL KEITH FREITAS DE LIMA, AUXILIAR LEGISLATIVO, 32 , 08921, , MICHEL MARQUES DA SILVA, AUXILIAR LEGISLATIVO, 49 , 03914, , MICHELA HENRIQUE GOMES, TELEFONISTA, 54,5 , 03877, , MICHELE ALENCAR DA COSTA, TELEFONISTA, 54 , 10003, , MICHELE ALMEIDA PEREIRA, TELEFONISTA, 0 , 09558, , MICHELE CAETANO DO NASCIMENTO, TELEFONISTA, 44,5 , 27346, , MICHELE COELHO DA COSTA, AUXILIAR LEGISLATIVO, 43 , 29221, , MICHELE PATRICIA SCHUMANN, ASSISTENTE LEGISLATIVO, 0 , 07695, , MICHELE PEREIRA DA SILVA, AUXILIAR DE SERVIÇOS GERAIS, 29 , 10215, , MICHELI OLIVEIRA DA SILVA, AUXILIAR DE SERVIÇOS GERAIS, 53,5 , 30789, , MICHELL MENDES PEREIRA, AUXILIAR DE SERVIÇOS GERAIS, 55 , 15465, , MICHELLE BRITO PENHALOSA, ASSISTENTE LEGISLATIVO, 32 , 04001, , MICHELLE DE ARAUJO LIMA, TELEFONISTA, 67,5 , 26509, , MICHELLE DE OLIVEIRA BARBOSA, ASSISTENTE LEGISLATIVO, 73 , 09469, , MICHELLE DELMINA BRANDAO DO NASCIMENTO, ASSISTENTE LEGISLATIVO, 32 , 04740, , MICHELLE FERREIRA DA SILVA, AUXILIAR LEGISLATIVO, 54,5 , 32261, , MICHELLE IVONE FERNANDO, AUXILIAR LEGISLATIVO, 36,5 , 06332, , MICHELLE LIRA PEREIRA, AUXILIAR LEGISLATIVO, 47,5 , 04622, , MICHELLE MENEZES SOARES, AUXILIAR DE SERVIÇOS GERAIS, 59,5 , 00280, , MICHELLE TATIANA MONTEIRO DA SILVA, AUXILIAR DE SERVIÇOS GERAIS, 55 , 05426, , MICHELLEM SALDANHA DA SILVA, AUXILIAR DE SERVIÇOS GERAIS, 41 , 07453, , MICHELLY ALVES DE SOUZA, ASSISTENTE LEGISLATIVO, 31 , 0[illegible]8, , MICHELLY MACEDO GUIVARES, TELEFONISTA, 62,5 , 09190, , MICHELLY REGINA VIAU FERNANDES, AUXILIAR LEGISLATIVO, 77,5 , 0[illegible]), , MICHELLY RUFINO DA SILVA, AUXILIAR LEGISLATIVO, 0 , 05562, , MICHELLY RUFINO DA SILVA, ASSISTENTE LEGISLATIVO, 31 , 05008, , MICHELY DA SILVA GOMES, AUXILIAR LEGISLATIVO, 34,5 , 07896, , MIGUEL DA SILVA CARVALHO, ASSISTENTE LEGISLATIVO, 0 , 23601, , MIGUEL SALES SILVA, AUXILIAR LEGISLATIVO, 31,5 , 29563, , MIGUEL SILVA CONCEIÇAO, AUXILIAR DE SERVIÇOS GERAIS, 59 , 04023, , MIGUEL TORRES CHANG, ASSISTENTE LEGISLATIVO, 35 , 07845, , MIKAELLE CRISTINA OLIVEIRA FREITAS, ASSISTENTE LEGISLATIVO, 0 , 03893, , MIKARLA LIANA RODRIGUES DE ALMEIDA, AUXILIAR DE SERVIÇOS GERAIS, 74,5 , 02422, , MILEDY BRITO DO NASCIMENTO, TELEFONISTA, 60 , 08864, , MILEIDE CARNEIRO DE LIMA, TELEFONISTA, 43,5 , 09398, , MILEIDE DA COSTA SILVA, AUXILIAR DE SERVIÇOS GERAIS, 56 , 06081, , MILENA CRISTHIAN NUNES DE SOUSA, AUXILIAR LEGISLATIVO, 0 , 07954, , MILENA LEAL OLIVEIRA, TELEFONISTA, 46,5 , 07312, , MILENA LIMA OLIVEIRA, ASSISTENTE LEGISLATIVO, 45 , 03073, , MILENA OLIVEIRA COSTA, ASSISTENTE LEGISLATIVO, 42 , 03519, , MILENE ROBERTA ROCHA PEDROSO, AUXILIAR LEGISLATIVO, 0 , 15768, , MILKA DOS SANTOS NASCIMENTO, AUXILIAR LEGISLATIVO, 40,5 , 08946, , MILLER DOS SANTOS SILVA, AUXILIAR LEGISLATIVO, 37,5 , 15969, , MILRAM RODRIGUES DE MOURA, ASSISTENTE LEGISLATIVO, 42 , 08579, , MILTON ARTHUR MENDES FREITAS, AUXILIAR LEGISLATIVO, 67 , 19946, , MILTON DE FREITAS ARAUJO, AUXILIAR DE SERVIÇOS GERAIS, 32 , 02856, , MILTON DE JESUS LIMA, TELEFONISTA, 53 , 02615, , MILTON JOSE DE MELO JUNIOR, AUXILIAR LEGISLATIVO, 58,5 , 05970, , MINELVINA ALVES FERREIRA, AUXILIAR LEGISLATIVO, 51,5 , 07155, , MIRACELIO LIRA, AUXILIAR DE SERVIÇOS GERAIS, 64,5 , 08382, , MIRELLA QUEIROZ CHAVES, ASSISTENTE LEGISLATIVO, 39 , 32235, , MIRELLA QUEIROZ CHAVES, TELEFONISTA, 71,5 , 24566, , MIRENICE SOUZA DE ALMEIDA, TELEFONISTA, 51,5 , 27805, , MIRIÁ DOS SANTOS SILVA, TELEFONISTA, 57,5 , 07570, , MIRIAM ALINE COELHO ROSA DA SILVA, ASSISTENTE LEGISLATIVO, 58 , 03808, , MIRIAN ALVES DOS SANTOS, AUXILIAR DE SERVIÇOS GERAIS, 57 , 09787, , MIRIAN DA SILVA REIS, ASSISTENTE LEGISLATIVO, 32 , 06711, , MIRIAN SALES CAVALCANTE, TELEFONISTA, 57,5 , 01912, , MIRIAN SILVA COSTA, TELEFONISTA, 48 , 05568, , MÍRIAN TATIELLE MONTEIRO DA SILVA, TELEFONISTA, 51,5 , 06040, , MIRIELLE DANTAS DE SOUZA SERRA, TELEFONISTA, 43,5 , 28668, , MIRINALDO OLIVEIRA BRANDAO, MOTORISTA, 57 , 28674, , MIRINALDO OLIVEIRA BRANDAO, ASSISTENTE LEGISLATIVO, 30 , 04555, , MIRIVAN SANTOS SOBRAL, AUXILIAR LEGISLATIVO, 49 , 15981, , MIRLENE DUARTE FRANCELINO, AUXILIAR LEGISLATIVO, 28,5 , 31029, , MIRYAN RAISA DA SILVA ARAUJO, ASSISTENTE LEGISLATIVO, 26 , 03598, , MISAEL DOS SANTOS CARVALHEDO, ASSISTENTE LEGISLATIVO, 49 , 06869, , MISAEL PEREIRA DA SILVA, MOTORISTA, 0 , 21093, , MISAEL PIMENTA DE SOUSA, AUXILIAR DE SERVIÇOS GERAIS, 64,5 , 10153, , MISHELLY MARGOT DA SILVA BEZERRA, AUXILIAR DE SERVIÇOS GERAIS, 76,5 , 19440, , MISSELENE CARNEIRO CAVALCANTE, ASSISTENTE LEGISLATIVO, 0 , 10307, , MISSILENE SILVA DE ALENCAR, AUXILIAR LEGISLATIVO, 55,5 , 07129, , MIZAEL SIQUEIRA SALES, MOTORISTA, 0 , 21279, , MOANY BATISTA AZEVEDO DE ARAUJO, ASSISTENTE LEGISLATIVO, 40 , 05032, , MODESTINA DE FATIMA LIMA DE OLIVEIRA, TELEFONISTA, 58 , 20357, , MOISES AGUIAR DA COSTA, AUXILIAR LEGISLATIVO, 73 , 02384, , MOISES DAVID DE OLIVEIRA, MOTORISTA, 50,5 , 22396, , MOISES DE GOES BRUNO, TELEFONISTA, 74,5 , 04807, , MOISES FERREIRA DE SOUZA, MOTORISTA, 44,5 , 08036, , MOISES MAGALHAES DE ALMEIDA, ASSISTENTE LEGISLATIVO, 28 , 09241, , MOISES SILVA PEREIRA, ASSISTENTE LEGISLATIVO, 45 , 05689, , MONA LISA BARRETO TEIXEIRA, ASSISTENTE LEGISLATIVO, 0 , 26275, , MONALISA FLORENTINO PEREIRA, AUXILIAR LEGISLATIVO, 45,5 , 24153, , MONICA BRAGA PEREIRA LOPES, ASSISTENTE LEGISLATIVO, 0 , 10006, , MONICA CELIA NASCIMENTO OLIVEIRA, AUXILIAR LEGISLATIVO, 28,5 , 23995, , MONICA CIBELE OLIVEIRA SILVA, AUXILIAR LEGISLATIVO, 70,5 , 29901, , MÔNICA DE MATOS SOUZA, TELEFONISTA, 40,5 , 21023, , MONICA DELCIANA CAVALCANTE MIRANDA, ASSISTENTE LEGISLATIVO, 0 , 02728, , MONICA VALERIA FERREIRA LIMA, TELEFONISTA, 60,5 , 32307, , MONIQUE DIAS VERAS LIMA, ASSISTENTE LEGISLATIVO, 40 , 29059, , MONIQUE SUELEN JONES DA SILVA, AUXILIAR LEGISLATIVO, 85,5 , 08474, , MONIZE KARLA SARMENTO SILVA, AUXILIAR LEGISLATIVO, 28 , 25250, , MORGANIA RODRIGUES MARQUES, ASSISTENTE LEGISLATIVO, 49 , 25797, , MURILO AUGUSTO DE OLIVEIRA NETO, AUXILIAR LEGISLATIVO, 60 , 32222, , MYLEIDY ALENCAR SILVA, AUXILIAR LEGISLATIVO, 17,5 , 08741, , MYRIELLEN CARDOSO DA SILVA, ASSISTENTE LEGISLATIVO, 51 , 04853, , MYRNNA CARMONA BRANDAO DE CARVALHO, AUXILIAR LEGISLATIVO, 36,5 , 08681, , NADIA LEANDRA PEREIRA FRANCO, AUXILIAR LEGISLATIVO, 46 , 00547, , NADIA MARIA DA SILVA NOGUEIRA , TELEFONISTA,

51 , 25214, , NADIA PEREIRA DE CARVALHO, AUXILIAR DE SERVIÇOS GERAIS, 72 , 02819, , NADIA TRAJANO DE MENEZES, ASSISTENTE LEGISLATIVO, 44 , 07645, , NADIA TRAJANO DE MENEZES, AUXILIAR DE SERVIÇOS GERAIS, 68,5 , 05500, , NADIJANI BARROS DA SILVA, AUXILIAR LEGISLATIVO, 57,5 , 07455, , NADILA BARRETO LIMA, ASSISTENTE LEGISLATIVO, 51 , 09634, , NADIM FIGUEIREDO ABDALA, ASSISTENTE LEGISLATIVO, 45 , 09920, , NADIR PEREIRA DA COSTA, ASSISTENTE LEGISLATIVO, 47 , 10042, , NADLA MARIA MAIA DA SILVA, TELEFONISTA, 69,5 , 22561, , NADNISON CAMPOS CAVALCANTE, ASSISTENTE LEGISLATIVO, 30 , 05157, , NADSANDRA SUELYM MEDRADO MAIA, ASSISTENTE LEGISLATIVO, 27 , 00396, , NADSANDRA SUELYM MEDRADO MAIA, ASSISTENTE LEGISLATIVO, 42 , 10468, , NAIANA MARCELINO DE SOUSA SILVA, AUXILIAR LEGISLATIVO, 46 , 00623, , NAIANES MENDONÇA FREITAS, TELEFONISTA, 49 , 07950, , NAIARA DA SILVA FREITAS, TELEFONISTA, 0 , 07386, , NAIARA MOTA LIMA, AUXILIAR DE SERVIÇOS GERAIS, 48,5 , 31168, , NAICSON DA SILVA GRANGEIRO , ASSISTENTE LEGISLATIVO, 47 , 23738, , NAIDE ROSAY VIRIATO CAMPOS, TELEFONISTA, 64,5 , 00560, , NAILSON ALEXANDRE ALMEIDA FERREIRA, ASSISTENTE LEGISLATIVO, 30 , 27831, , NAILSON HOLANDA, AUXILIAR LEGISLATIVO, 49 , 09001, , NAILSON LEITAO RODRIGUES, AUXILIAR DE SERVIÇOS GERAIS, 60 , 03855, , NAILSON NUNES RODRIGUES, AUXILIAR LEGISLATIVO, 48,5 , 09931, , NAILTON DA CUNHA CARNEIRO, TELEFONISTA, 32 , 05657, , NAIRA DA CUNHA CARNEIRO, TELEFONISTA, 49 , 21571, , NAJRA TIANE MAIA BARBOSA, TELEFONISTA, 42 , 07293, , NAJUA YASMIN TADEU CARVALHO NUNES, ASSISTENTE LEGISLATIVO, 42 , 32208, , NAKAIRA DA SILVA OLIVEIRA, ASSISTENTE LEGISLATIVO, 37 , 02049, , NAKATA KHETURA SOUZA QUEIROZ, TELEFONISTA, 57,5 , 09590, , NALVILEIDE PEREIRA DA COSTA, TELEFONISTA, 57 , 06064, , NALYSSON DANTAS DE MEDEIROS, ASSISTENTE LEGISLATIVO, 32 , 09392, , NANCY ALVES, TELEFONISTA, 30,5 , 02257, , NANNIBIA OLIVEIRA CABRAL, ASSISTENTE LEGISLATIVO, 40 , 19538, , NAPOLEAO DIAS DE LEMOS, ASSISTENTE LEGISLATIVO, 32 , 28740, , NAPOLIANA SANTOS PACHECO, AUXILIAR LEGISLATIVO, 40 , 07979, , NARA ALVES DE SOUZA, AUXILIAR LEGISLATIVO, 43,5 , 08854, , NARA CONSUITA PEIXOTO MENDES, AUXILIAR LEGISLATIVO, 45,5 , 30794, , NARA GABRIELLY PASSOS DE ARAUJO, ASSISTENTE LEGISLATIVO, 23 , 06488, , NARA ROSELE DE SOUSA SANTOS, TELEFONISTA, 66 , 10548, , NARA SEBASTIANA DOS PRAZERES PINHO, AUXILIAR DE SERVIÇOS GERAIS, 52,5 , 02898, DEF, NARAYANA DA SILVA MOURA, ASSISTENTE LEGISLATIVO, 20 , 06464, , NARCILENE DIAS ASSUNCAO, AUXILIAR LEGISLATIVO, 0 , 04695, , NARLA RODRIGUES DAS NEVES, ASSISTENTE LEGISLATIVO, 25 , 04033, , NARUITH CARNEIRO DA SILVA, AUXILIAR LEGISLATIVO, 0 , 09127, , NATACHA GOMES DA SILVA, AUXILIAR DE SERVIÇOS GERAIS, 37,5 , 00997, , NATACHA RODRIGUES PORTAL, AUXILIAR LEGISLATIVO, 0 , 27535, , NATALIA ALBUQUERQUE ARAGÃO, TELEFONISTA, 57 , 25525, , NATALIA BARBOSA DE LIMA, TELEFONISTA, 46,5 , 20415, , NATALIA COELHO DE ARAUJO ALEXANDRINO AUGUSTO, TELEFONISTA, 63 , 00200, , NATALIA COSTA DOS SANTOS, AUXILIAR LEGISLATIVO, 0 , 00197, , NATALIA COSTA DOS SANTOS, ASSISTENTE LEGISLATIVO, 28 , 06712, , NATALIA CRISTINA MENDES CAVALCANTE, ASSISTENTE LEGISLATIVO, 34 , 04369, , NATALIA MIRANDA MATOS, AUXILIAR LEGISLATIVO, 36,5 , 09259, , NATÁLIA NOBRE TAVARES, ASSISTENTE LEGISLATIVO, 52 , 05129, , NATALIA RODRIGUES DA SILVA, ASSISTENTE LEGISLATIVO, 54 , 00428, , NATALY DE OLIVEIRA MUNIZ, ASSISTENTE LEGISLATIVO, 41 , 15998, , NATAN MESQUITA BARBOSA, TELEFONISTA, 74,5 , 06601, , NATANAEL ALVES DO NASCIMENTO JUNIOR, ASSISTENTE LEGISLATIVO, 40 , 20324, , NATANAEL ANDRADE SOUSA, ASSISTENTE LEGISLATIVO, 28 , 04117, , NATERCIA SANTOS DA SILVA, AUXILIAR LEGISLATIVO, 35 , 06810, , NATHALIA NURIA FIGUEIREDO REBOUCAS, ASSISTENTE LEGISLATIVO, 62 , 08353, , NATHAMY VIEIRA SANTOS, ASSISTENTE LEGISLATIVO, 32 , 05102, , NATHAN RIBEIRO DE SOUSA, AUXILIAR LEGISLATIVO, 60,5 , 32172, , NATIELY STEFANY DE SOUZA FIGUEI[illegible]O, AUXILIAR LEGISLATIVO, 60 , 02915, , NAURIENE LOURENCO DE CARVALHO, TELEFONISTA, 58 , 09662, , NAYAD SUZANE LIMA DE OLIV[illegible]A, ASSISTENTE LEGISLATIVO, 36 , 05959, , NAYANA RODRIGUES PIMENTEL, ASSISTENTE LEGISLATIVO, 0 , 04568, , NAYARA ANDRIA LOPES DO NASCIMENTO, AUXILIAR DE SERVIÇOS GERAIS, 48,5 , 19482, , NAYARA BATALHA MADURO RIBEIRO, ASSISTENTE LEGISLATIVO, 32 , 02926, , NAYARA DA SILVA NOGUEIRA, TELEFONISTA, 66,5 , 04771, , NAYARA DO NASCIMENTO COSTA, AUXILIAR LEGISLATIVO, 50 , 23457, , NAYARA GRANGEIRO DE SOUSA, AUXILIAR DE SERVIÇOS GERAIS, 68 , 19094, , NAYARA POLIANA QUEIROZ DE OLIVEIRA , AUXILIAR LEGISLATIVO, 70 , 30733, , NAYARA RIBEIRO DE SOUZA CARVALHO, ASSISTENTE LEGISLATIVO, 0 , 00465, , NAYARA SENA CORREA, AUXILIAR LEGISLATIVO, 65,5 , 28430, , NAYARA SILVA DA PONTE, ASSISTENTE LEGISLATIVO, 39 , 23960, , NAYARA SUZANE OLIVEIRA LUCENA, ASSISTENTE LEGISLATIVO, 0 , 21336, , NAYLA NAIANY COELHO DE SOUSA, TELEFONISTA, 63,5 , 19549, , NAYRA WILHENA FARIAS, AUXILIAR LEGISLATIVO, 43 , 07694, , NAYRA YASMIN GUIMARAES PINHEIRO, AUXILIAR LEGISLATIVO, 62,5 , 00128, , NAZARE SOUZA DA ENCARNACAO, AUXILIAR DE SERVIÇOS GERAIS, 76,5 , 07391, , NAZARENO GIMAQUE DO NASCIMENTO, AUXILIAR DE SERVIÇOS GERAIS, 56 , 28431, , NAZARENO MANDUCA, AUXILIAR DE SERVIÇOS GERAIS, 0 , 27630, , NECILDO BUENO LIMA, ASSISTENTE LEGISLATIVO, 22 , 02255, , NEEMIAS ALBUQUERQUE FONTELES, ASSISTENTE LEGISLATIVO, 35 , 08813, , NEEMIAS LOPES SILVA, AUXILIAR LEGISLATIVO, 61 , 27510, , NEIDE GOMES LOPES, ASSISTENTE LEGISLATIVO, 36 , 03601, , NEIDE MARIA DA SILVA, ASSISTENTE LEGISLATIVO, 0 , 26233, , NEILE DE OLIVEIRA LIMA, ASSISTENTE LEGISLATIVO, 40 , 28013, , NEIRES CRISTIANE LAU DA COSTA, AUXILIAR LEGISLATIVO, 33,5 , 03138, , NEIRIMAR ROSAS SARMENTO, AUXILIAR DE SERVIÇOS GERAIS, 56,5 , 02455, , NEIVA OLIVEIRA COSTA, ASSISTENTE LEGISLATIVO, 38 , 17885, , NEIVA PRESTES DO NASCIMENTO, ASSISTENTE LEGISLATIVO, 42 , 28863, , NELCILENE SANTOS DA SILVA, ASSISTENTE LEGISLATIVO, 26 , 03217, , NELIO PEREIRA GARRIDO, AUXILIAR DE SERVIÇOS GERAIS, 61 , 04909, , NELLY DE NAZARE RIBEIRO DE OLIVEIRA, ASSISTENTE LEGISLATIVO, 39 , 03004, , NELMA LIMA SOUSA, AUXILIAR LEGISLATIVO, 55 , 20216, , NELSAN DE SOUZA SAMPAIO, ASSISTENTE LEGISLATIVO, 36 , 03208, , NELSON FERNANDES DE MORAIS, MOTORISTA, 40 , 05179, , NELSON GOMES MARTINS JUNIOR, TELEFONISTA, 77 , 13881, , NELSON RIBEIRO COSTA, TELEFONISTA, 57 , 05808, , NELYERTON DE OLIVEIRA ANDRADE, AUXILIAR LEGISLATIVO, 34,5 , 24138, , NELYJANE DA SILVA OLIVEIRA, AUXILIAR LEGISLATIVO, 47,5 , 32217, , NELZO RONALDO DE PAULA CABRAL MARQUES JUNIOR, AUXILIAR LEGISLATIVO, 36,5 , 06267, , NÉMORA DOS SANTOS, AUXILIAR LEGISLATIVO, 52 , 25813, , NEREDIAN FERREIRA DA SILVA, TELEFONISTA, 63,5 , 14893, , NERIVAN SOARES DE MOURA, TELEFONISTA, 36 , 25795, , NERIVANIA FERREIRA DA SILVA, ASSISTENTE LEGISLATIVO, 31 , 00807, , NERLISON ARAUJO DE LIMA, AUXILIAR DE SERVIÇOS GERAIS, 59,5 , 04182, , NERY REGINA RODRIGUES REIS, ASSISTENTE LEGISLATIVO, 30 , 02484, , NERY VALERIA CALHEIROS DE SOUZA, ASSISTENTE LEGISLATIVO, 0 , 06447, , NEUDIVAN PEREIRA DOS SANTOS, AUXILIAR LEGISLATIVO, 0 , 19740, , NEULIENE FURTADO DE AMORIM CAVALCANTE, TELEFONISTA, 54,5 , 06638, , NEULIZANGILA RORAIMA S. ISABEL DE SOUZA FERREIRA, AUXILIAR LEGISLATIVO, 51 , 00268, , NEURILENE BATISTA MACEDO, TELEFONISTA, 57 , 28982, , NEURIVAN ALVES SILVA, AUXILIAR DE SERVIÇOS GERAIS, 40,5 , 03485, , NEURIVAN BRUNO DE OLIVEIRA, AUXILIAR LEGISLATIVO, 73,5 , 01024, , NEUSA MARIA QUEIROZ ALVES, ASSISTENTE LEGISLATIVO, 37 , 07[illegible]9, NEUSINEIRE DE MELO PAIVA, AUXILIAR DE SERVIÇOS GERAIS, 42 , 29303, , NEUZAEL MACEDO DA SILVA, AUXILIAR DE SERVIÇOS GERA[illegible]9 , 03449, , NEWTON RICARDO PEREIRA SOUZA, AUXILIAR LEGISLATIVO, 71 , 30458, , NEY JOSE SOEIRO DA SILVA, ASSISTENTE LEGISLATIVO, 0 , 25933, , NEY LEMOS DE ALBUQUERQUE, MOTORISTA, 58 , 02652, , NEYGLAN GOMES DE SOUSA, ASSISTENTE LEGISLATIVO, 37 , 08568, , NEYLOR LASMAR GOMES DA MATA, AUXILIAR LEGISLATIVO, 45,5 , 07239, , NICIANE ANDRADE OLIVEIRA, AUXILIAR DE SERVIÇOS GERAIS, 57 , 09017, , NICOLE SOUZA DE SOUZA, AUXILIAR DE SERVIÇOS GERAIS, 54,5 , 25824, , NIELSEN ALVES DA SILVA, AUXILIAR LEGISLATIVO, 48 , 05705, , NIKOLA IANNUZZI VRBANIC, AUXILIAR LEGISLATIVO, 39 , 02800, , NILA REJANE RODRIGUES DE SA, ASSISTENTE LEGISLATIVO, 25 , 10097, , NILCE FELIX MOTTA, TELEFONISTA, 57,5 , 10213, , NILCE FIDELIS, AUXILIAR DE SERVIÇOS GERAIS, 50,5 , 07348, , NILCE SAMPAIO DE LIMA, AUXILIAR LEGISLATIVO, 57,5 , 26522, , NILCE SILVA CARVALHO, AUXILIAR LEGISLATIVO, 36,5 , 32960, , NILCILEIA ALVES DOS REIS, AUXILIAR DE SERVIÇOS GERAIS, 38 , 06616, , NILCILENE SANTOS DO NASCIMENTO, TELEFONISTA, 52,5 , 07982, , NILCIMARA DIAS DOS SANTOS, AUXILIAR DE SERVIÇOS GERAIS, 43 , 06788, , NILDANARIA DELMIRA SANTOS, AUXILIAR DE SERVIÇOS GERAIS, 51,5 , 07415, , NILDETE REIS DE OLIVEIRA, TELEFONISTA, 57 , 06335, , NILDISON CARLOS VIEIRA SOUSA, AUXILIAR LEGISLATIVO, 31 , 10315, , NILDO FELIX DE SOUSA JUNIOR, ASSISTENTE LEGISLATIVO, 35 , 10106, , NILENISON HENDREK PAIVA, MOTORISTA, 54 , 21052, , NILO GUSTAVO ESPINDOLA AMARO, ASSISTENTE LEGISLATIVO, 34 , 28128, , NILSOMAR SOUSA PEREIRA , AUXILIAR DE SERVIÇOS GERAIS, 0 , 01983, , NILSON CAVALCANTE DE MOURA, AUXILIAR LEGISLATIVO, 28 , 05761, , NILSON HEROS ANTONIO DE OLIVEIRA, AUXILIAR DE SERVIÇOS GERAIS, 68 , 21369, , NILTON CONCEICAO TRINDADE, AUXILIAR DE SERVIÇOS GERAIS, 38,5 , 05515, , NILTON DANUBIO CAVALCANTE DE OLIVEIRA JUNIOR, AUXILIAR LEGISLATIVO, 0 , 03606, , NILTON DANUBIO CAVALCANTE DE OLIVEIRA JUNIOR, ASSISTENTE LEGISLATIVO, 34 , 05036, , NILTON FREITAS DE ARAUJO, AUXILIAR DE SERVIÇOS GERAIS, 43,5 , 22146, , NILTON GONÇALVES DIAS FILHO, AUXILIAR DE SERVIÇOS GERAIS, 45,5 , 03518, , NILVA PATUCI SOTO RIVA, AUXILIAR LEGISLATIVO, 45 , 28221, , NILVA TORRES DE QUEIROZ, ASSISTENTE LEGISLATIVO, 54 , 28623, , NILVANDA DINIZ DE LIMA, AUXILIAR LEGISLATIVO, 40,5 , 03006, , NILZETE DOS SANTOS COSTA, TELEFONISTA, 43 , 03378, , NILZILENE DA SILVA, AUXILIAR DE SERVIÇOS GERAIS, 56,5 , 23215, , NIVALDO DA CONCEIÇAO LEVEL, ASSISTENTE LEGISLATIVO, 46 , 05762, , NIVALDO FREITAS BRAZAO, ASSISTENTE LEGISLATIVO, 20 , 09569, , NIVANCI VIEIRA DOS SANTOS, AUXILIAR DE SERVIÇOS GERAIS, 46 , 05466, , NIVEA MARIA DE LIMA, ASSISTENTE LEGISLATIVO, 28 , 18239, , NÍVIA BETÂNIA MALINOWSKI, AUXILIAR LEGISLATIVO, 34,5 , 29002, , NIVIA DA COSTA GENTIL, AUXILIAR DE SERVIÇOS GERAIS, 63,5 , 27680, , NIZAEL ASSUNÇAO GASPAR, AUXILIAR DE SERVIÇOS GERAIS, 67,5 , 04833, , NIZETE COSTA CARNEIRO DA SILVA, AUXILIAR LEGISLATIVO, 37 , 08160, , NOÉLBI BOLONINI, AUXILIAR LEGISLATIVO, 0 , 02256, , NOELIA FONTELES NETA, ASSISTENTE LEGISLATIVO, 30 , 06689, , NOELIA ROCHA MARTINS BANDEIRA, ASSISTENTE LEGISLATIVO, 0 , 24286, , NOEME LEITE DE LIMA, AUXILIAR LEGISLATIVO, 48 , 25617, , NOEMIA GONCALVES DE ARAUJO SILVA, ASSISTENTE LEGISLATIVO, 0 , 07328, , NOEMIZA MAGALHAES MOTA, TELEFONISTA, 0 , 05061, , NOEMY SANTOS DOS REIS, AUXILIAR DE SERVIÇOS GERAIS, 69,5 , 19520, , NUBEA CANDIDO DA SILVA, AUXILIAR DE SERVIÇOS GERAIS, 50,5 , 07805, , NÚBIA ALMEIDA MARINHO, ASSISTENTE LEGISLATIVO, 26 , 18736, , NUBIA DA SILVA SOUZA, AUXILIAR LEGISLATIVO, 57,5 , 13970, , NÚBIA LANE COSTA DA SILVA, TELEFONISTA, 50,5 , 28354, , NUBIA MARIA TORRES SOUZA, AUXILIAR LEGISLATIVO, 0 , 20939, , NÚBIA ONEIDE SALES SOUSA, TELEFONISTA, 58 , 05824, , OADE DE ALMEIDA CASTRO , TELEFONISTA, 0 , 21228, , OBEDE ARAUJO DA SILVA, AUXILIAR LEGISLATIVO, 34,5 , 08704, , OBEDES SOARES RIBEIRO, AUXILIAR LEGISLATIVO, 42,5 , 22512, , OBENILDE DUARTE FREITAS, AUXILIAR DE SERVIÇOS GERAIS, 46 , 27683, , OCIMAR KELINE CAROLINO DOS SANTOS, ASSISTENTE LEGISLATIVO, 18 , 19960, , OCINEIA ANDRADE CRUZ, ASSISTENTE LEGISLATIVO, 36 , 08592, , OCTAVIO THEODORO DO AMARAL NETO, ASSISTENTE LEGISLATIVO, 0 , 08816, , ODAIR JOSE DE JESUS, AUXILIAR LEGISLATIVO, 39 , 01297, , ODETE PINTO BITTENCOURT, AUXILIAR LEGISLATIVO, 40,5 , 02491, , ODEVANIA DA CRUZ AVELINO, AUXILIAR LEGISLATIVO, 45,5 , 02885, , ODÍLIO GALE, AUXILIAR DE SERVIÇOS GERAIS, 71,5 , 16051, , ODILON MENDES GOMES, AUXILIAR DE SERVIÇOS GERAIS, 52,5 , 05907, , ODIMAR MOTA DE LIMA, MOTORISTA, 44 , 25740, , ODINEIA SANTOS GUTIERREZ, TELEFONISTA, 64,5 , 19955, , ODIRLEY DOS SANTOS FEITOSA, MOTORISTA, 74 , 03783, , ODISMAR ARAUJO DA SILVA, AUXILIAR

LEGISLATIVO, 75 , 05152, , ODORICO CORREA FONSECA NETO, AUXILIAR LEGISLATIVO, 0 , 01718, , OGACIANO DOS SANTOS NEVES, AUXILIAR LEGISLATIVO, 0 , 09155, , OGACIANO DOS SANTOS NEVES, ASSISTENTE LEGISLATIVO, 72 , 24260, , OGENIL TEIXEIRA GALVAO, AUXILIAR LEGISLATIVO, 65 , 32305, , OLAVO PEREIRA DE LIMA, AUXILIAR DE SERVIÇOS GERAIS, 56,5 , 07651, , OLGA HELENE DIAS DOS SANTOS, TELEFONISTA, 42,5 , 25794, , OLGA PEREIRA DA SILVA, ASSISTENTE LEGISLATIVO, 34 , 02725, , OLGALINE VASCONCELOS RAMOS, TELEFONISTA, 46,5 , 07758, , OLIDION QUEIROZ FERREIRA, AUXILIAR LEGISLATIVO, 25,5 , 04571, , OLILIA GOMES DE OLIVEIRA, TELEFONISTA, 64 , 07893, , OLIVANE DA SILVA FERREIRA, AUXILIAR LEGISLATIVO, 0 , 02878, , OLIVAR DE MATOS MOTA, MOTORISTA, 62 , 02661, , OMARA DA SILVA NARANJO, AUXILIAR LEGISLATIVO, 43 , 30531, , ONEIDE MARIA DE ALFAIA DANTAS, AUXILIAR DE SERVIÇOS GERAIS, 48,5 , 08685, , ONETE DE SOUZA SILVA, TELEFONISTA, 0 , 06612, , ONICE ALVES DOS SANTOS, TELEFONISTA, 44,5 , 03699, , ORION JOSE MENDES DE OLIVEIRA, ASSISTENTE LEGISLATIVO, 29 , 03111, , ORISMAR DOS SANTOS BRITO, AUXILIAR DE SERVIÇOS GERAIS, 59,5 , 05627, , ORIZON ARAUJO DA SILVA, AUXILIAR DE SERVIÇOS GERAIS, 61,5 , 10442, , ORLANDO MARQUES PINHEIRO, MOTORISTA, 57,5 , 27918, , ORLEANDRA CAVALCANTE DE OLIVEIRA, AUXILIAR LEGISLATIVO, 43,5 , 07913, , ORLEANS XAVIER MIRANDA, MOTORISTA, 46 , 08149, , ORLEI HOFFMANN, MOTORISTA, 52 , 21584, , OROMAR TEIXEIRA DE SOUZA NETTO, TELEFONISTA, 0 , 00315, , OSCAR HENRIQUE DOS SANTOS, AUXILIAR DE SERVIÇOS GERAIS, 53,5 , 00062, , OSELIA PEREIRA DO NASCIMENTO, TELEFONISTA, 37,5 , 00934, , OSMAR DA SILVA SANTOS, AUXILIAR LEGISLATIVO, 48,5 , 17151, , OSMAR RODRIGUES BEZERRA FILHO, ASSISTENTE LEGISLATIVO, 11 , 21149, , OSMAR SOUSA MOREIRA JUNIOR, AUXILIAR LEGISLATIVO, 61 , 03414, , OSMAR VIANA DE OLIVEIRA, MOTORISTA, 58,5 , 06559, , OSMARLEIDE DA SILVA OLIVEIRA, ASSISTENTE LEGISLATIVO, 0 , 09704, , OSTIVALDO MENEZES DO NASCIMENTO JUNIOR, ASSISTENTE LEGISLATIVO, 45 , 15129, , OSVALDO BARROSO BRAGA PENHA, AUXILIAR DE SERVIÇOS GERAIS, 57 , 15485, , OSVALDO MENDES FILHO, AUXILIAR LEGISLATIVO, 48,5 , 10089, , OSVALDO RODRIGUES DOS SANTOS, MOTORISTA, 70,5 , 02922, , OSWALDO ALEXANDRE CAMPOS DE CARVALHO, MOTORISTA, 71,5 , 08626, , OTAVIO ALVES RAPOSO DOS SANTOS, AUXILIAR DE SERVIÇOS GERAIS, 49 , 09292, , OTAVIO ANDRE CUNHA MACIEL, AUXILIAR DE SERVIÇOS GERAIS, 60,5 , 05570, DEF, OTOMAR CONCEICAO DE CASTRO, ASSISTENTE LEGISLATIVO, 42 , 06560, , OZEMAR DA SILVA OLIVEIRA, MOTORISTA, 72 , 05222, , OZENEIDE ARRAIS DOS SANTOS, AUXILIAR LEGISLATIVO, 34,5 , 01338, , OZENILDO CONCEIÇAO MACIEL, AUXILIAR LEGISLATIVO, 51 , 19492, , OZENIR DA SILVA PEIXOTO, MOTORISTA, 70,5 , 04837, , OZENIRA ALVES DE SOUZA, TELEFONISTA, 43 , 10507, , OZIEL DA CONCEIÇÃO ARAUJO, MOTORISTA, 60 , 16974, , OZIEL DE FRANCA SILVA, TELEFONISTA, 63 , 04648, , OZIELMA DA SILVA SANTANA, TELEFONISTA, 48 , 03057, , OZILENE BORGES GOMES, TELEFONISTA, 39 , 03824, , OZINEIDE COSTA DOS SANTOS, ASSISTENTE LEGISLATIVO, 21 , 10303, , PABLA DANILLA PAES DE BARROS, AUXILIAR LEGISLATIVO, 58 , 32199, , PABLO ALEXANDRE DA SILVA PAULI, ASSISTENTE LEGISLATIVO, 0 , 05617, , PABLO ANDRE BRITO DE SOUZA, ASSISTENTE LEGISLATIVO, 57 , 14894, , PABLO CORREA PEIXOTO, ASSISTENTE LEGISLATIVO, 0 , 02474, , PABLO DA SILVA BARBOSA, ASSISTENTE LEGISLATIVO, 53 , 25701, , PABLO JEFFERSON SILVA, MOTORISTA, 0 , 30994, , PABLO LIMA GONÇALVES, ASSISTENTE LEGISLATIVO, 56 , 05603, , PABLO ROBERTO PINHEIRO OLIVEIRA, AUXILIAR LEGISLATIVO, 55 , 24107, , PABLO RODRIGO MATOS DE MELO, ASSISTENTE LEGISLATIVO, 0 , 24119, , PABLO RODRIGO MATOS DE MELO, AUXILIAR LEGISLATIVO, 59 , 26150, , PABLO VASCONCELOS RIBEIRO, AUXILIAR LEGISLATIVO, 46,5 , 28677, , PABLO WESLEY GOMES DO NASCIMENTO, AUXILIAR LEGISLATIVO, 57 , 31111, , PALLOMA DOS SANTOS OLIVEIRA, ASSISTENTE LEGISLATIVO, 43 , 09655, , PÂMARA SOUZA BRASIL, TELEFONISTA, 46,5 , 08373, , PAMELA ANDRADE VASCONCELOS, ASSISTENTE LEGISLATIVO, 43 , 24474, , PAMELA BEZERRA DA SILVA, AUXILIAR LEGISLATIVO, 60,5 , 16499, , PAMELA IPAMO TALAMAS DE AZEVEDO, AUXILIAR LEGISLATIVO, 66,5 , 24594, , PÂMELA MORAES DE SOUZA, ASSISTENTE LEGISLATIVO, 41 , 25028, , PAMELA SAMELA RODRIGUES FERREIRA, TELEFONISTA, 61,5 , 10481, , PAMELA SUELLEN QUEIROZ, TELEFONISTA, 49,5 , 06894, , PAMELLA DRIELY COSTA DA COSTA, TELEFONISTA, 0 , 03684, , PAMELLA MESQUITA RESENDE , AUXILIAR LEGISLATIVO, 47,5 , 09294, , PÂMELLA PATRICIA DA COSTA CUNHA MACIEL, TELEFONISTA, 65,5 , 08985, , PAMELLA REGINA PINHEIRO BRIGLIA, AUXILIAR DE SERVIÇOS GERAIS, 65,5 , 30082, , PARKINSON CAMELO DE LUCENA, ASSISTENTE LEGISLATIVO, 0 , 23795, , PATRICA VASCO DE ARAUJO RIBEIRO, AUXILIAR DE SERVIÇOS GERAIS, 45,5 , 06804, , PATRICIA ARAUJO DE OLIVEIRA, AUXILIAR DE SERVIÇOS GERAIS, 45,5 , 00836, , PATRICIA BATISTA DE OLIVEIRA RODRIGUES, AUXILIAR DE SERVIÇOS GERAIS, 65,5 , 24535, , PATRICIA BRAGA RODRIGUES, ASSISTENTE LEGISLATIVO, 34 , 04943, , PATRICIA BRANDAO RODRIGUES, TELEFONISTA, 0 , 05416, , PATRICIA CARLA TAVARES DE ARAUJO, ASSISTENTE LEGISLATIVO, 37 , 21807, , PATRICIA CHAVES PIMENTEL, ASSISTENTE LEGISLATIVO, 46 , 21818, , PATRICIA CHAVES PIMENTEL, AUXILIAR LEGISLATIVO, 0 , 06847, , PATRICIA DA SILVA CRUZ, AUXILIAR DE SERVIÇOS GERAIS, 48 , 17934, , PATRICIA DE CARVALHO LIMA, TELEFONISTA, 46,5 , 05693, , PATRICIA DE OLIVEIRA, AUXILIAR DE SERVIÇOS GERAIS, 32 , 08930, , PATRICIA DE OLIVEIRA DE SOUSA, AUXILIAR DE SERVIÇOS GERAIS, 29 , 30998, , PATRICIA DE OLIVEIRA PINTO, AUXILIAR LEGISLATIVO, 33,5 , 26812, , PATRICIA DE SOUSA SILVA, AUXILIAR DE SERVIÇOS GERAIS, 38 , 09781, , PATRICIA FANTINATO BRITO, ASSISTENTE LEGISLATIVO, 68 , 24768, , PATRICIA FERNANDA DA SILVA DUARTE, AUXILIAR DE SERVIÇOS GERAIS, 23 , 32202, DEF, PATRICIA FIGUEIREDO REBOUÇAS, ASSISTENTE LEGISLATIVO, 33 , 08597, , PATRICIA FRANCO PINHEIRO, TELEFONISTA, 56 , 14742, , PATRICIA IBIAPINO MIRANDA SAMPAIO, ASSISTENTE LEGISLATIVO, 53 , 05483, , PATRICIA KERSIA DE ARAUJO BARROS, ASSISTENTE LEGISLATIVO, 38 , 04342, , PATRICIA LAURA ANDRE DA SILVA, AUXILIAR LEGISLATIVO, 43,5 , 03950, , PATRICIA LIRA, AUXILIAR LEGISLATIVO, 68 , 30229, , PATRICIA LISIANNE MACEDO ALVES, ASSISTENTE LEGISLATIVO, 37 , 31050, , PATRICIA LOPES PEREIRA, AUXILIAR DE SERVIÇOS GERAIS, 44 , 02591, , PATRICIA MOREIRA HERKSEDEK, AUXILIAR LEGISLATIVO, 58 , 18549, , PATRICIA NAZARE GOMES, AUXILIAR LEGISLATIVO, 43,5 , 21972, , PATRICIA PEIXOTO GOMES, AUXILIAR LEGISLATIVO, 54,5 , 02174, , PATRICIA REGINA PEREIRA PACHECO, ASSISTENTE LEGISLATIVO, 56 , 19604, , PATRICIA SANTOS DE BRITO, AUXILIAR LEGISLATIVO, 44 , 15544, , PATRICIA SILVA CUNHA, ASSISTENTE LEGISLATIVO, 41 , 05847, , PATRICIA SILVA DO NASCIMENTO, TELEFONISTA, 35 , 06787, , PATRICIA SOUZA DE OLIVEIRA, TELEFONISTA, 46,5 , 32324, , PATRICIA TEIXEIRA SANTOS, AUXILIAR DE SERVIÇOS GERAIS, 34,5 , 02685, , PATRICIO SANTOS DA SILVA, AUXILIAR LEGISLATIVO, 40 , 20546, DEF, PATRICK RAMOS DOS REIS, ASSISTENTE LEGISLATIVO, 44 , 26094, , PAULA CRISTINA BRASIL ALVES, TELEFONISTA, 48,5 , 06387, , PAULA CRISTINA DA SILVA MAGALHAES, AUXILIAR LEGISLATIVO, 45,5 , 28857, , PAULA CRISTINA DE SA OLIVEIRA, ASSISTENTE LEGISLATIVO, 37 , 04533, , PAULA ENGEL DE ARUDA PEREIRA, TELEFONISTA, 69 , 08724, , PAULA FRANCINETTE PEREIRA SOUZA, AUXILIAR DE SERVIÇOS GERAIS, 14 , 22894, , PAULA JULIANA DE AZEVEDO LEITÃO, ASSISTENTE LEGISLATIVO, 0 , 03480, , PAULA KATARINA DE MELLO, AUXILIAR LEGISLATIVO, 50 , 03556, , PAULA MONALISA FERNANDES COSME, ASSISTENTE LEGISLATIVO, 0 , 22263, , PAULA THAIS MOTA MARTINS, AUXILIAR LEGISLATIVO, 42 , 01, , PAULIANNE SOBRAL, TELEFONISTA, 49 , 25289, , PAULINA DA SILVA MAGALHAES, AUXILIAR LEGISLATIVO, 56,5 , 05041, , PAULINO JOSE DA CUNHA, AUXILIAR LEGISLATIVO, 0 , 02722, , PAULISSANDRA DE SOUZA NOVO, ASSISTENTE LEGISLATIVO, 38 , 30132, , PAULO ALVES STUART JUNIOR, ASSISTENTE LEGISLATIVO, 0 , 10050, , PAULO CESAR DA SILVA JUNIOR, ASSISTENTE LEGISLATIVO, 39 , 08044, , PAULO CESAR FERNANDES LEAL, AUXILIAR LEGISLATIVO, 51,5 , 03469, , PAULO CESAR PEIXOTO VIANA, AUXILIAR DE SERVIÇOS GERAIS, 51,5 , 26730, , PAULO CESAR REIS DA SILVA, AUXILIAR LEGISLATIVO, 54,5 , 29867, , PAULO CESAR SANTOS DIAS, AUXILIAR LEGISLATIVO, 41,5 , 04257, , PAULO CEZAR PROCHNOW, ASSISTENTE LEGISLATIVO, 25 , 20658, , PAULO DE ALMEIDA SILVA NETO, ASSISTENTE LEGISLATIVO, 48 , 05803, , PAULO DE SOUZA OLIVEIRA, AUXILIAR LEGISLATIVO, 55,5 , 02351, , PAULO DOS SANTOS SILVA, AUXILIAR LEGISLATIVO, 52 , 29362, , PAULO EDSON MOREIRA DA COSTA, ASSISTENTE LEGISLATIVO, 0 , 00357, , PAULO ERNESTO WANDERLEY ZAMBERLAN, MOTORISTA, 0 , 02146, , PAULO FREDERICO DA SILVA SOUZA, AUXILIAR LEGISLATIVO, 0 , 02977, , PAULO GILBERTO MARTINS RAMOS, MOTORISTA, 68,5 , 02061, , PAULO GILSON EVERTON MACIEL, MOTORISTA, 71,5 , 04739, , PAULO HENRRIQUE SOARES FERREIRA, AUXILIAR LEGISLATIVO, 65 , 14834, , PAULO IRINEI SOARES CRUZ, AUXILIAR LEGISLATIVO, 63 , 06553, , PAULO LEANDRO MOTA FERREIRA, ASSISTENTE LEGISLATIVO, 54 , 13963, , PAULO LUA OLIVEIRA XAVIER, ASSISTENTE LEGISLATIVO, 65 , 17264, , PAULO MARCOS FERREIRA DA SILVA, AUXILIAR LEGISLATIVO, 55 , 16011, , PAULO NEYBSON DE OLIVEIRA RIBEIRO, ASSISTENTE LEGISLATIVO, 30 , 24236, , PAULO NONATO MESQUITA DE ARAUJO, AUXILIAR DE SERVIÇOS GERAIS, 44 , 25275, , PAULO PEREIRA DE LIMA, AUXILIAR DE SERVIÇOS GERAIS, 0 , 03553, , PAULO PINHEIRO DE OLIVEIRA, MOTORISTA, 46,5 , 17739, , PAULO PINTO DE ALMEIDA, AUXILIAR DE SERVIÇOS GERAIS, 71 , 02353, , PAULO RENATO ALVES PEREIRA, AUXILIAR LEGISLATIVO, 37,5 , 19733, , PAULO RIVÉ FERREIRA DE SOUSA, AUXILIAR LEGISLATIVO, 40 , 07270, , PAULO ROBERTO ALMEIDA DE CARVALHO, AUXILIAR LEGISLATIVO, 68,5 , 20172, , PAULO ROBERTO COELHO DO NASCIMNTO, MOTORISTA, 74,5 , 14049, , PAULO ROBERTO CRUZ TRAVASSOS FILHO, ASSISTENTE LEGISLATIVO, 39 , 24832, , PAULO ROBERTO DAMASCENO, MOTORISTA, 64,5 , 03310, , PAULO ROBERTO LOBO COUTINHO, MOTORISTA, 57,5 , 31149, , PAULO ROBERTO POSSEBON RIBEIRO JUNIOR, ASSISTENTE LEGISLATIVO, 25 , 10441, , PAULO ROBERTO RIBEIRO FERREIRA, ASSISTENTE LEGISLATIVO, 28 , 04647, , PAULO ROBERTO SOUSA SAMPAIO, AUXILIAR LEGISLATIVO, 38 , 02153, , PAULO RODRIGO DOS SANTOS RODRIGUES, AUXILIAR DE SERVIÇOS GERAIS, 66 , 10658, , PAULO ROMEU ARAUJO GOMES, MOTORISTA, 80,5 , 06112, , PAULO SERGIO PAIVA, ASSISTENTE LEGISLATIVO, 0 , 05320, , PAULO VICTOR DE SOUSA ARAUJO, AUXILIAR LEGISLATIVO, 55,5 , 29691, , PAULO VICTOR VIEGAS FREIRE, AUXILIAR DE SERVIÇOS GERAIS, 87 , 06751, , PAULO VIRGILIO TORRES, AUXILIAR DE SERVIÇOS GERAIS, 45,5 , 10237, , PEDIRA DOS SANTOS OLIVEIRA, AUXILIAR LEGISLATIVO, 40 , 24525, , PEDRINA FIGUEIREDO BARBOSA, TELEFONISTA, 54 , 27020, , PEDRO ANTONIO LOPES DA SILVA, ASSISTENTE LEGISLATIVO, 24 , 02302, , PEDRO BENTO NETO, ASSISTENTE LEGISLATIVO, 60 , 00408, , PEDRO DENIS CHAVES DUARTE, MOTORISTA, 42 , 06390, , PEDRO EMANUEL CARDOSO DE ARAUJO, ASSISTENTE LEGISLATIVO, 38 , 15348, , PEDRO MAGNO FRANCO DE JESUS, AUXILIAR DE SERVIÇOS GERAIS, 26 , 09352, , PEDRO MANUEL ORONOZ FREDERICKS, AUXILIAR DE SERVIÇOS GERAIS, 38 , 02134, , PEDRO NICACIO LOPES, AUXILIAR LEGISLATIVO, 40,5 , 09214, , PEDRO PEREIRA DOS SANTOS, AUXILIAR LEGISLATIVO, 41,5 , 00587, , PEDRO RIBEIRO DA SILVA, ASSISTENTE LEGISLATIVO, 26 , 00274, DEF, PEDRO ROGERIO RODRIGUES COELHO, ASSISTENTE LEGISLATIVO, 35 , 06715, , PEDRO WILSON CARNEIRO BRAGA, AUXILIAR DE SERVIÇOS GERAIS, 28 , 04959, , PEPITA RIOS PEREZ PRIMA, AUXILIAR LEGISLATIVO, 57,5 , 10200, , PERICLES FERREIRA ROCHA, ASSISTENTE LEGISLATIVO, 31 , 04261, , PERSEU ABDON DE SOUZA, MOTORISTA, 0 , 27638, , PETER CLEY DUARTE REIS, MOTORISTA, 0 , 22904, , PEWHA AMORIM GANDRA, ASSISTENTE LEGISLATIVO, 0 , 05620, , PHAMELLA DE MELLO ANDRADE, ASSISTENTE LEGISLATIVO, 28 , 09471, , PIERRY ANGELLY SILVA NASCIMENTO, ASSISTENTE LEGISLATIVO, 29 , 08122, , PIERRY ANGELLY SILVA NASCIMENTO, AUXILIAR LEGISLATIVO, 0 , 19251, , PITAGORAS ARAUJO PEDRO, ASSISTENTE LEGISLATIVO, 73 , 07938, , PLICIA MAYARA DE ALMEIDA LEITE, AUXILIAR LEGISLATIVO, 20,5 , 08066, , POLLIANA PAULO DA SILVA, AUXILIAR DE SERVIÇOS GERAIS, 0 , 09383, , POLLYANA PRISCILA SCHUERTZ PAULINO, AUXILIAR LEGISLATIVO, 66,5 , 01241, , POLLYANA VASCONCELOS DA SILVA, AUXILIAR LEGISLATIVO, 55 , 18442, , PRISCILA AMAZONAS RIBEIRO, AUXILIAR LEGISLATIVO, 45,5 , 08768, , PRISCILA CRISTINA GIMAQUE DO

NASCIMENTO, AUXILIAR LEGISLATIVO, 38 , 04116, , PRISCILA DE ANDRADE SILVA GONCALVES, AUXILIAR DE SERVIÇOS GERAIS, 55,5 , 10321, , PRISCILA DE PAULA DA SILVA, TELEFONISTA, 0 , 04579, , PRISCILA DOS SANTOS DE ALMEIDA, ASSISTENTE LEGISLATIVO, 39 , 29470, , PRISCILA FEITOZA BEZERRA, AUXILIAR LEGISLATIVO, 54,5 , 04107, , PRISCILA GABRIELA DE CASTRO DOS SANTOS, TELEFONISTA, 48 , 06375, , PRISCILA KERLY ALVES FERREIRA, ASSISTENTE LEGISLATIVO, 62 , 03072, , PRISCILA VICENSA COSTA CAMPELO, AUXILIAR LEGISLATIVO, 26 , 09930, , PRISCILLA BARBOSA BELEM CARNEIRO, AUXILIAR LEGISLATIVO, 45 , 27509, , PRISCILLA RAQUEL DANTAS SILVA, AUXILIAR LEGISLATIVO, 45,5 , 06817, , PRISCILLA SA DA SILVA, AUXILIAR LEGISLATIVO, 37,5 , 25749, , RACHEL AMORIM DA SILVA, AUXILIAR LEGISLATIVO, 0 , 27436, , RACHEL DINELLY COELHO, ASSISTENTE LEGISLATIVO, 0 , 28305, , RACHEL LINHARES DOS SANTOS, ASSISTENTE LEGISLATIVO, 41 , 04954, , RAFAEL ARCANJO SEBASTIAO LIMA DE MEDEIROS, ASSISTENTE LEGISLATIVO, 39 , 04523, , RAFAEL BARROS DE SOUZA, AUXILIAR LEGISLATIVO, 14,5 , 25957, , RAFAEL COELHO DA SILVA, ASSISTENTE LEGISLATIVO, 0 , 27051, , RAFAEL COSTA TEIXEIRA, AUXILIAR LEGISLATIVO, 39 , 02902, , RAFAEL DA CUNHA SOUSA, AUXILIAR LEGISLATIVO, 48,5 , 08259, , RAFAEL DA ROCHA COSTA , AUXILIAR LEGISLATIVO, 36 , 23397, , RAFAEL DUARTE ALVES, AUXILIAR LEGISLATIVO, 36,5 , 28407, , RAFAEL FERMINO ROSSI, ASSISTENTE LEGISLATIVO, 35 , 04812, , RAFAEL HENRIQUE SANTOS NASCIMENTO, ASSISTENTE LEGISLATIVO, 19 , 01709, , RAFAEL LIMA MONTEIRO, AUXILIAR LEGISLATIVO, 0 , 03472, , RAFAEL LOPES DA SILVA, ASSISTENTE LEGISLATIVO, 86 , 30261, , RAFAEL LUCAS DA SILVA QUERCI, AUXILIAR LEGISLATIVO, 29,5 , 02793, , RAFAEL MARCIO PONCIANO MENDES, AUXILIAR LEGISLATIVO, 46 , 23446, , RAFAEL MORAES DA SILVA, AUXILIAR LEGISLATIVO, 44 , 05473, , RAFAEL SILVA CURVINA, AUXILIAR DE SERVIÇOS GERAIS, 60,5 , 05628, , RAFAEL SIMOES ANDRADE, AUXILIAR LEGISLATIVO, 37 , 30120, , RAFAEL SOARES CRUZ JUNIOR, AUXILIAR LEGISLATIVO, 84 , 10458, , RAFAELA CAVALCANTE CRUZ, AUXILIAR LEGISLATIVO, 55 , 31296, , RAFAELA MAYER, TELEFONISTA, 52 , 24288, , RAFAELA RODRIGUES LIMA SANTOS, AUXILIAR LEGISLATIVO, 42,5 , 09990, , RAFAELA SILVA ARAUJO, ASSISTENTE LEGISLATIVO, 44 , 15752, , RAFAELE PEREIRA DE SOUZA, AUXILIAR LEGISLATIVO, 74 , 23385, , RAFAELLA YASMIN DUARTE ALVES, TELEFONISTA, 0 , 06357, , RAFAELLE NASCIMENTO DA SILVA, TELEFONISTA, 0 , 28488, , RAFHAEL ALMEIDA DIONIZIO, AUXILIAR LEGISLATIVO, 53 , 30133, , RAIANA COSTA SOUSA, TELEFONISTA, 0 , 20778, , RAIANE KEILLE DE LIMA, ASSISTENTE LEGISLATIVO, 15 , 08807, , RAIANE PEREIRA DOS SANTOS, TELEFONISTA, 66,5 , 02523, , RAIANE SOUZA BARRETO, AUXILIAR LEGISLATIVO, 0 , 02533, , RAIANE SOUZA BARRETO, ASSISTENTE LEGISLATIVO, 31 , 31110, , RAIANY CRUZ ALVES, TELEFONISTA, 63 , 01145, , RAIDSON SOUSA DA SILVA, AUXILIAR DE SERVIÇOS GERAIS, 59,5 , 19068, , RAILAN COELHO DA SILVA, AUXILIAR LEGISLATIVO, 50,5 , 20535, , RAILDO ALEXANDRE DA SILVA, TELEFONISTA, 48 , 06395, , RAILEIDE DA SILVA GONCALVES, ASSISTENTE LEGISLATIVO, 33 , 02634, , RAIMESSON ROBERTO MARTINS CHAGAS, ASSISTENTE LEGISLATIVO, 29 , 08013, , RAIMUNDA ANDRADE DA SILVA, AUXILIAR LEGISLATIVO, 49 , 25910, , RAIMUNDA BATISTA DO VALE, ASSISTENTE LEGISLATIVO, 38 , 02022, , RAIMUNDA CAVALCANTE PEREIRA, AUXILIAR DE SERVIÇOS GERAIS, 61,5 , 06200, , RAIMUNDA CELIS ANNE SANTOS CAMPOS, AUXILIAR LEGISLATIVO, 51,5 , 20182, , RAIMUNDA DA SILVA PINHEIRO, TELEFONISTA, 45,5 , 07846, , RAIMUNDA DE JESUS ROLAND FERREIRA, ASSISTENTE LEGISLATIVO, 40 , 25485, , RAIMUNDA DE SOUSA RESENDE, ASSISTENTE LEGISLATIVO, 50 , 06920, , RAIMUNDA DE SOUZA DA SILVA, TELEFONISTA, 45,5 , 04313, , RAIMUNDA DOS SANTOS SILVA, AUXILIAR DE SERVIÇOS GERAIS, 51,5 , 03694, , RAIMUNDA ELIANE LEITE QUEIROZ, TELEFONISTA, 52 , 28637, , RAIMUNDA GOMES COELHO, AUXILIAR DE SERVIÇOS GERAIS, 37 , 02301, , RAIMUNDA KAROLINE LIMA PESSOA, TELEFONISTA, 75 , 29212, , RAIMUNDA MARGARETH LIMA DA SILVA, AUXILIAR LEGISLATIVO, 47,5 , 102[illegible] RAIMUNDA MARIA CONCEIÇAO DE ABREU, AUXILIAR LEGISLATIVO, 25,5 , 06497, , RAIMUNDA MARIA DE JESUS MOTA, AUXILIAR DE SE[illegible]ÇOS GERAIS, 56,5 , 05853, , RAIMUNDA MARIA DE JESUS MOTA, ASSISTENTE LEGISLATIVO, 43 , 27815, , RAIMUNDA MARTINS PEREIRA, AUXILIAR LEGISLATIVO, 47 , 06013, , RAIMUNDA NONATA DA SILVA RODRIGUES, TELEFONISTA, 74,5 , 19517, , RAIMUNDA NONATO ALVES DE ALMEIDA, AUXILIAR LEGISLATIVO, 54 , 05326, , RAIMUNDA RIBEIRO DE SOUZA, AUXILIAR DE SERVIÇOS GERAIS, 50,5 , 06520, , RAIMUNDA ROSA SANTANA DA SILVA, AUXILIAR DE SERVIÇOS GERAIS, 39,5 , 02290, , RAIMUNDA SOARES DA SILVA, AUXILIAR DE SERVIÇOS GERAIS, 51 , 06270, , RAIMUNDA SOUSA ALVES, TELEFONISTA, 38 , 00147, , RAIMUNDA SOUSA DE ALCANTARA, AUXILIAR LEGISLATIVO, 43 , 04260, , RAIMUNDO BISMARCK DOS SANTOS, AUXILIAR DE SERVIÇOS GERAIS, 54 , 25573, DEF, RAIMUNDO CAMPOS DE CARVALHO, TELEFONISTA, 0 , 05896, , RAIMUNDO DA CONCEIÇAO DE SOUZA, AUXILIAR DE SERVIÇOS GERAIS, 0 , 26041, , RAIMUNDO DA SILVA CORDEIRO, AUXILIAR LEGISLATIVO, 25,5 , 08843, , RAIMUNDO DE JESUS FERREIRA, MOTORISTA, 21,5 , 25675, , RAIMUNDO JOSE SILVA DOS SANTOS, AUXILIAR LEGISLATIVO, 48,5 , 23959, , RAIMUNDO JOSE SILVA NETO, AUXILIAR LEGISLATIVO, 37,5 , 06928, , RAIMUNDO JUNIOR MEIRELES BRITO, MOTORISTA, 74 , 05342, , RAIMUNDO MATOS PEREIRA NETO, MOTORISTA, 68,5 , 28072, , RAIMUNDO MAURICIO CUNHA PEREIRA, ASSISTENTE LEGISLATIVO, 28 , 05549, , RAIMUNDO MESQUITA GARCIA, ASSISTENTE LEGISLATIVO, 57 , 09085, , RAIMUNDO MONTEIRO DA SILVA FILHO, ASSISTENTE LEGISLATIVO, 29 , 10273, , RAIMUNDO NONATO ALVES DE OLIVEIRA, AUXILIAR DE SERVIÇOS GERAIS, 42 , 03325, , RAIMUNDO NONATO CARVALHO FILHO, AUXILIAR LEGISLATIVO, 54,5 , 23362, , RAIMUNDO NONATO DO NASCIMENTO FILHO, MOTORISTA, 62,5 , 08019, , RAIMUNDO NONATO DOS SANTOS RIBEIRO , ASSISTENTE LEGISLATIVO, 53 , 02136, , RAIMUNDO NONATO DOS SANTOS VELOSCO, AUXILIAR LEGISLATIVO, 62,5 , 27649, , RAIMUNDO NONATO FRAZAO DA CRUZ, MOTORISTA, 52,5 , 15501, , RAIMUNDO NONATO GONCALVES, ASSISTENTE LEGISLATIVO, 47 , 02543, , RAIMUNDO NONATO LOPES, ASSISTENTE LEGISLATIVO, 42 , 08115, , RAIMUNDO NONATO LOPES CANTANHÊDE, MOTORISTA, 30,5 , 26236, , RAIMUNDO NONATO OLIVEIRA DE CARVALHO, ASSISTENTE LEGISLATIVO, 39 , 00466, , RAIMUNDO NONATO OLIVEIRA PACHECO, AUXILIAR DE SERVIÇOS GERAIS, 65 , 07352, , RAIMUNDO NONATO PEREIRA CRUZ, AUXILIAR DE SERVIÇOS GERAIS, 39,5 , 00782, , RAIMUNDO NONATO RIO FILHO, AUXILIAR DE SERVIÇOS GERAIS, 34,5 , 02097, , RAIMUNDO NONATO SENA DA SILVA, MOTORISTA, 57 , 25634, , RAIMUNDO NONATO SILVA DOS SANTOS, AUXILIAR LEGISLATIVO, 57,5 , 09360, , RAIMUNDO NONATO SOUSA PEREIRA, ASSISTENTE LEGISLATIVO, 42 , 00337, , RAIMUNDO NONATO SOUSA RODRIGUES, TELEFONISTA, 43,5 , 23037, , RAIMUNDO NONATO TEIXEIRA FILHO, AUXILIAR LEGISLATIVO, 42 , 03209, , RAIMUNDO NUNES DE SOUZA, MOTORISTA, 50 , 31078, , RAIMUNDO PEREIRA DE OLIVEIRA JUNIOR, ASSISTENTE LEGISLATIVO, 28 , 00231, , RAIMUNDO PEREIRA LEMOS CUNHA, AUXILIAR LEGISLATIVO, 29,5 , 10152, , RAIMUNDO REBOUÇAS ROZENO, MOTORISTA, 74,5 , 15584, , RAIMUNDO SILVA, AUXILIAR LEGISLATIVO, 0 , 26633, , RAIMUNDO SILVA ALENCAR, AUXILIAR LEGISLATIVO, 46 , 06688, , RAIMUNDO VALENTE DE ARAUJO JUNIOR, AUXILIAR DE SERVIÇOS GERAIS, 54 , 03260, , RAINNIERE DAMASCENO PORTO, ASSISTENTE LEGISLATIVO, 50 , 03709, , RAINYA CARVALHO DE OLIVEIRA, AUXILIAR LEGISLATIVO, 47,5 , 02250, , RAISA FAGUNDES DE FGUEIREDO, AUXILIAR LEGISLATIVO, 82 , 18424, , RAISA FELIPE DO NASCIMENTO, ASSISTENTE LEGISLATIVO[illegible] , 27688, , RAISA RIBEIRO FEITOZA, ASSISTENTE LEGISLATIVO, 40 , 18256, , RAISSA LEMOS DA SILVA, AUXILIAR LEGISLATIVO, 37 , 298 RAISSA MELO SALES, ASSISTENTE LEGISLATIVO, 37 , 09709, , RAIZA AMAZONIA SILVA FIGUEIREDO, ASSISTENTE LEGISLATIVO, 0 , 0612[illegible], , RAKELL PRISS DE SOUZA LACERDA, TELEFONISTA, 68,5 , 15414, , RAKELLY WERUSKA LIRA NORONHA, AUXILIAR LEGISLATIVO, 41 , 10056, , RAMAPHIA SOUSA DA SILVA, AUXILIAR LEGISLATIVO, 37 , 03504, , RAMDSON AUGUSTO DE LIMA, AUXILIAR LEGISLATIVO, 40,5 , 06895, , RAMILSON CASTRO PAULINO, AUXILIAR LEGISLATIVO, 63,5 , 26303, , RAMON RONNYE DE MELO MUNIZ, ASSISTENTE LEGISLATIVO, 43 , 20704, , RAMY RODRIGUES THURY, AUXILIAR DE SERVIÇOS GERAIS, 59 , 07752, , RANDERSON FARIAS DE OLIVEIRA, AUXILIAR LEGISLATIVO, 36 , 05276, , RANIELE SOCORRO MONTEIRO MIRANDA, AUXILIAR LEGISLATIVO, 55 , 21789, , RANIELLE DE FREITAS MELO, ASSISTENTE LEGISLATIVO, 0 , 07026, , RANIELLEN PASSOS DA SILVA, AUXILIAR LEGISLATIVO, 46 , 17540, , RANIERE DE OLIVEIRA CARVALHO, AUXILIAR DE SERVIÇOS GERAIS, 71 , 25585, , RANIERE FONTELES DE ARAUJO, ASSISTENTE LEGISLATIVO, 25 , 04214, , RANIERI ATAN DA SILVA, AUXILIAR DE SERVIÇOS GERAIS, 60,5 , 01897, , RANIERI VERAS ATKINSON, MOTORISTA, 0 , 22622, , RANIERY LEOCADIO DA SILVA NASCIMENTO, AUXILIAR LEGISLATIVO, 58,5 , 24143, , RAPHAELA FERNANDES DOS SANTOS BORGES DE QUEIROZ, ASSISTENTE LEGISLATIVO, 59 , 22923, , RAPHAELA SILVA DE OLIVEIRA, ASSISTENTE LEGISLATIVO, 31 , 06529, , RAQUEL ARAUJO DE CARVALHO, TELEFONISTA, 70 , 23754, , RAQUEL BARRETO DE SOUZA, TELEFONISTA, 0 , 04829, , RAQUEL CAMPOS ASSAYAS, ASSISTENTE LEGISLATIVO, 0 , 07422, , RAQUEL DA SILVA ARAÚJO, AUXILIAR LEGISLATIVO, 55 , 09581, , RAQUEL DA SILVA CARNEIRO, ASSISTENTE LEGISLATIVO, 36 , 08465, , RAQUEL DA SILVA GOMES, ASSISTENTE LEGISLATIVO, 57 , 23213, , RAQUEL FERREIRA COSTA, AUXILIAR LEGISLATIVO, 62,5 , 06316, , RAQUEL NASCIMENTO DA SILVA, TELEFONISTA, 52,5 , 03346, , RAQUEL OLIVEIRA DAS NEVES, AUXILIAR LEGISLATIVO, 0 , 26051, , RAQUEL PEREIRA GOMES, TELEFONISTA, 0 , 06753, , RAQUEL PIMENTEL CARDOSO, ASSISTENTE LEGISLATIVO, 18 , 10335, , RAQUEL RAPOSO , AUXILIAR LEGISLATIVO, 37,5 , 04540, , RAQUEL REJANE ABADE NUNES, AUXILIAR DE SERVIÇOS GERAIS, 59,5 , 05206, , RAQUEL RUFINO BRASILIO, ASSISTENTE LEGISLATIVO, 31 , 05686, , RAQUEL SILVA BRITO DA LUZ, AUXILIAR LEGISLATIVO, 76 , 26015, , RAQUEL SOUZA DE MELO, AUXILIAR LEGISLATIVO, 70,5 , 06949, , RAQUELI BARROSO DOS SANTOS, TELEFONISTA, 72 , 27772, , RAQUELMA DE ARAUJO LOPES, AUXILIAR DE SERVIÇOS GERAIS, 65,5 , 06679, , RARYANA HELGA DAS NEVES FERNANDES, ASSISTENTE LEGISLATIVO, 30 , 07290, , RASANGELA BEZERRA FRANCISCO, AUXILIAR LEGISLATIVO, 29 , 06943, , RATIB CHARIF NAJM, AUXILIAR LEGISLATIVO, 54,5 , 10473, , RAUL JOSE DA SILVA FILHO, AUXILIAR LEGISLATIVO, 37,5 , 10603, , RAY DENNER MENDES DE SOUZA, ASSISTENTE LEGISLATIVO, 34 , 26134, , RAYAM OLIVEIRA BRITO, AUXILIAR LEGISLATIVO, 28 , 10090, , RAYANA PAULA MATOS COELHO, ASSISTENTE LEGISLATIVO, 53 , 20571, , RAYANE CRISTINE JACOME DE ALMEIDA, AUXILIAR LEGISLATIVO, 55 , 22138, , RAYANE DE SOUZA FERREIRA, ASSISTENTE LEGISLATIVO, 39 , 19387, , RAYANE MACHADO SILVA, TELEFONISTA, 41 , 00136, , RAYANE MEDEIROS ROSA, AUXILIAR LEGISLATIVO, 58 , 22912, , RAYANE OLIVEIRA DA SILVA, TELEFONISTA, 48,5 , 09498, , RAYANNE CARVALHO OLIVEIRA DOS SANTOS, ASSISTENTE LEGISLATIVO, 35 , 04358, , RAYNARA MICHELE LIMA DA ROCHA, ASSISTENTE LEGISLATIVO, 47 , 14495, , RAYNERE DE SOUZA FERREIRA, AUXILIAR LEGISLATIVO, 45,5 , 24148, , RAYNNE KRYSSIA DE JESUS SOUSA, AUXILIAR LEGISLATIVO, 65 , 24310, , RAYNNER RAYER LEITE DE LIMA, AUXILIAR LEGISLATIVO, 54,5 , 08318, , RAYSSA DE MELLO LEITE, AUXILIAR LEGISLATIVO, 57 , 15333, , RAYSSA LEITE DUTRA, ASSISTENTE LEGISLATIVO, 62 , 09321, , RAYZZA YURE ROCHA FRANÇA, ASSISTENTE LEGISLATIVO, 33 , 00532, , REBINSON FERREIRA DE LIMA FILHO, TELEFONISTA, 83 , 14399, , REG PARK DA COSTA CAMPOS, AUXILIAR LEGISLATIVO, 48 , 07255, , REGIANE AGUIAR DA SILVA, AUXILIAR LEGISLATIVO, 46,5 , 32128, , REGIANE ALVES FERREIRA, AUXILIAR LEGISLATIVO, 46 , 03696, , REGIANE CUTRIN DA SILVA, ASSISTENTE LEGISLATIVO, 37 , 18370, , REGIANE FEITOZA OLIVEIRA, TELEFONISTA, 23,5 , 03052, , REGILDA MARQUES DE SOUZA, TELEFONISTA, 25,5 , 09308, , REGILNALDO MELO SOARES, ASSISTENTE LEGISLATIVO, 25 , 21059, , REGINA CÉLIA VIEIRA DE CASTRO, AUXILIAR DE SERVIÇOS GERAIS, 55 , 05635, , REGINA DE LIMA COSTA, AUXILIAR LEGISLATIVO, 57,5 , 09588, , REGINA FROIS DE ANDRADE, TELEFONISTA, 63 , 28581, , REGINA FROIS DE ANDRADE, ASSISTENTE LEGISLATIVO, 37 , 10266, , REGINA NASCIMENTO DE VSOUSA, ASSISTENTE LEGISLATIVO, 0 , 03945, , REGINA PENICHE DA SILVA, ASSISTENTE LEGISLATIVO, 41 , 04166, , REGINA PEREIRA DE OLIVEIRA, AUXILIAR LEGISLATIVO, 34 ,

06719, , REGINALDA ROCHA DA SILVA, AUXILIAR DE SERVIÇOS GERAIS, 0 , 25163, , REGINALDO ARAUJO DA SILVA, MOTORISTA, 39 , 30694, , REGINALDO COSTA DIAS, AUXILIAR LEGISLATIVO, 46,5 , 04897, , REGINALDO DA CONCEICAO SANTOS, AUXILIAR DE SERVIÇOS GERAIS, 59,5 , 05883, , REGINALDO DA SILVA COSTA, AUXILIAR DE SERVIÇOS GERAIS, 58,5 , 06496, , REGINALDO GOMES DE OLIVEIRA, AUXILIAR DE SERVIÇOS GERAIS, 55 , 06681, , REGINALDO PEREIRA GARCIA, TELEFONISTA, 67 , 02939, , REGINALDO RAMALHO DOS SANTOS, MOTORISTA, 0 , 02803, , REGINALDO SILVA BELTRAMI, AUXILIAR LEGISLATIVO, 65 , 04843, , REGIVALDO DA CONCEICAO SANTOS, ASSISTENTE LEGISLATIVO, 0 , 08043, , REGIVAN CONCEICAO OLIVEIRA, ASSISTENTE LEGISLATIVO, 0 , 05602, , REINALDO BARBOSA RANGEL , ASSISTENTE LEGISLATIVO, 0 , 15142, , REINALDO DA ROCHA LACERDA, MOTORISTA, 60,5 , 08979, , REINALDO GENTIL DO CARMO, AUXILIAR LEGISLATIVO, 0 , 22182, , REINALDO SILVA MARQUES, AUXILIAR LEGISLATIVO, 21,5 , 08912, , REINALDO TEIXEIRA, AUXILIAR DE SERVIÇOS GERAIS, 40,5 , 07666, , REINALDO VASCONCELOS DA SILVA, AUXILIAR DE SERVIÇOS GERAIS, 89 , 02857, , REJANE ARAUJO COSTA, TELEFONISTA, 66,5 , 03416, , REJANE CAMILO PAULINO, AUXILIAR DE SERVIÇOS GERAIS, 43,5 , 17554, , REJANE DA SILVA MESSIAS, AUXILIAR LEGISLATIVO, 56,5 , 20243, , REJANE MARIA DA CONCEICAO, TELEFONISTA, 0 , 00139, , REJANE PEREIRA ALVES, ASSISTENTE LEGISLATIVO, 0 , 30739, , REJANE PEREIRA SILVA, TELEFONISTA, 66 , 20603, , REJANE PRAIA DA SILVA, AUXILIAR LEGISLATIVO, 52 , 28439, , REJANE UCHÔA MARTINS, ASSISTENTE LEGISLATIVO, 24 , 32176, , REJANIA ALVES DE ARAUJO, AUXILIAR LEGISLATIVO, 26 , 00491, , RELINA DE SOUZA MOTA, AUXILIAR DE SERVIÇOS GERAIS, 54,5 , 03830, , RENAN DE ARAUJO LIMA, AUXILIAR LEGISLATIVO, 49 , 28110, , RENAN DE SOUZA LIMA, AUXILIAR DE SERVIÇOS GERAIS, 28,5 , 02772, , RENAN MORAES SOARES, AUXILIAR DE SERVIÇOS GERAIS, 43 , 32089, , RENAN RAMOS VIEIRA, AUXILIAR DE SERVIÇOS GERAIS, 79,5 , 25580, , RENATA ALMEIDA DA SILVA, TELEFONISTA, 34,5 , 17102, , RENATA ALMEIDA SILVA, ASSISTENTE LEGISLATIVO, 0 , 00489, , RENATA CHAVES PIMENTEL, AUXILIAR DE SERVIÇOS GERAIS, 49 , 09261, , RENATA COSTA SANTOS, ASSISTENTE LEGISLATIVO, 35 , 10496, , RENATA CRISTINA ONOFRE RAMALHO, AUXILIAR LEGISLATIVO, 0 , 07232, , RENATA CRISTINA ONOFRE RAMALHO, ASSISTENTE LEGISLATIVO, 57 , 02546, , RENATA FEITOSA DE SOUSA, AUXILIAR LEGISLATIVO, 36,5 , 08224, , RENATA FERREIRA, AUXILIAR LEGISLATIVO, 36,5 , 03872, , RENATA JULIANA ALVES DA SILVA, ASSISTENTE LEGISLATIVO, 33 , 01079, , RENATA LOBATO GOMES, ASSISTENTE LEGISLATIVO, 30 , 05840, , RENATA MONIQUE NASCIMENTO DE OLIVEIRA, TELEFONISTA, 74,5 , 07457, , RENATA PAMELLA DA SILVA MOTA, AUXILIAR DE SERVIÇOS GERAIS, 0 , 04351, , RENATA REIS RIBEIRO, ASSISTENTE LEGISLATIVO, 60 , 09463, , RENATA SILVA ALVES, ASSISTENTE LEGISLATIVO, 49 , 03313, , RENATA SOUSA ALMEIDA, TELEFONISTA, 59,5 , 10009, , RENATA TARGINO REGO, ASSISTENTE LEGISLATIVO, 44 , 09322, , RENATO BARROSO COIMBRA, ASSISTENTE LEGISLATIVO, 0 , 28177, , RENATO CARDOSO BARAUNA, ASSISTENTE LEGISLATIVO, 30 , 06544, DEF, RENATO DE LIMA SOARES, AUXILIAR DE SERVIÇOS GERAIS, 48 , 24976, , RENATO DE SOUSA ALMEIDA, ASSISTENTE LEGISLATIVO, 0 , 04797, , RENATO DE SOUZA COSTA, AUXILIAR DE SERVIÇOS GERAIS, 29 , 08367, , RENATO PEREIRA LIMA, AUXILIAR LEGISLATIVO, 63 , 24045, , RENATO RIBEIRO NARDI, MOTORISTA, 54,5 , 24420, , RENATO RIBEIRO SILVA, AUXILIAR LEGISLATIVO, 71,5 , 16707, , RENATO WANDERLEY DE ALMEIDA, AUXILIAR LEGISLATIVO, 0 , 06371, , RENEE MARTINS SILVA, AUXILIAR LEGISLATIVO, 56,5 , 23327, , RENILSON BRAZ DUARTE, AUXILIAR LEGISLATIVO, 27,5 , 05600, , RENISON SOUZA DO NASCIMENTO, TELEFONISTA, 53 , 02048, DEF, RENISSON COSTA DE CARVALHO, ASSISTENTE LEGISLATIVO, 33 , 05124, , RENNISON ELBER SANTOS, AUXILIAR LEGISLATIVO, 37 , 09320, , RENUALA NAIANE SOUZA ROCHA, TELEFONISTA, 5[illegible], 30828, , RERIKA ROSA XAVIER, ASSISTENTE LEGISLATIVO, 71 , 06517, , REVILMA ALMEIDA SOARES, TELEFONISTA, 40 , 16136, , RHAMINY [illegible]LA MOREIRA DE SOUSA, AUXILIAR LEGISLATIVO, 43 , 01725, , RHAYANA FERREIRA ARAUJO, ASSISTENTE LEGISLATIVO, 29 , 02199, , RHAYNNER DE ALMEIDA LIMA VERAS, TELEFONISTA, 92 , 16296, , RHUDSON LUIZ DE OLIVEIRA SOUZA, AUXILIAR LEGISLATIVO, 43,5 , 03760, , RIANA COUTINHO DOS SANTOS, AUXILIAR DE SERVIÇOS GERAIS, 0 , 06627, , RIANE BARBOSA LIMA, AUXILIAR LEGISLATIVO, 68 , 18043, , RICARDO ALEXANDRE DOS SANTOS LOBO, AUXILIAR LEGISLATIVO, 62,5 , 10328, , RICARDO BATISTA DE LUCENA, MOTORISTA, 51 , 04976, , RICARDO DA CONCEICAO SILVA, ASSISTENTE LEGISLATIVO, 40 , 04686, , RICARDO DE OLIVEIRA BORTOLON, ASSISTENTE LEGISLATIVO, 57 , 08278, , RICARDO FRANCA GOMES, ASSISTENTE LEGISLATIVO, 24 , 01038, , RICARDO GOMES MARQUES, ASSISTENTE LEGISLATIVO, 62 , 04217, , RICARDO HENRIQUE SILVA VELOSO, AUXILIAR LEGISLATIVO, 40 , 25748, , RICARDO LUZ DE OLIVEIRA, AUXILIAR LEGISLATIVO, 47,5 , 05285, , RICARDO MOREIRA HIRT, MOTORISTA, 53,5 , 10298, , RICARDO PINHEIRO DE FREITAS, ASSISTENTE LEGISLATIVO, 44 , 00804, , RICARDO RIBEIRO DA SILVA, AUXILIAR LEGISLATIVO, 40,5 , 22107, , RICARDO RIBEIRO DOS SANTOS, AUXILIAR DE SERVIÇOS GERAIS, 55 , 23031, , RICARDO SILVA NUNES, AUXILIAR DE SERVIÇOS GERAIS, 77 , 06846, , RICELY SARMENTO AMARAL, ASSISTENTE LEGISLATIVO, 49 , 05903, , RICHARD DA SILVA RAMOS DE ARAUJO, ASSISTENTE LEGISLATIVO, 30 , 03389, , RICHARDSON CONCEICAO NASCIMENTO, AUXILIAR DE SERVIÇOS GERAIS, 46 , 26911, , RICHARDSON DA SILVA SOUZA, AUXILIAR DE SERVIÇOS GERAIS, 51 , 19429, , RICHARDSON RODRIGUES DOS SANTOS, AUXILIAR LEGISLATIVO, 0 , 25857, , RICHARLYSON SILVA SANTOS, ASSISTENTE LEGISLATIVO, 26 , 25215, , RIDLEY HAYDEN PEREIRA DE ALBUQUERQUE, ASSISTENTE LEGISLATIVO, 28 , 24867, , RIJOVANA SAMPAIO PORTELA, TELEFONISTA, 66 , 06225, , RILDO DO NASCIMENTO SANTOS, AUXILIAR DE SERVIÇOS GERAIS, 51 , 16948, , RILENER DE SENA REBOUCAS, AUXILIAR DE SERVIÇOS GERAIS, 34,5 , 13688, , RILEUDA DE SENA REBOUCAS, ASSISTENTE LEGISLATIVO, 45 , 13697, , RILEUDA DE SENA REBOUCAS, AUXILIAR LEGISLATIVO, 0 , 23035, , RILLIAMS STEVE DE SOUZA NASCIMENTO, MOTORISTA, 0 , 23044, , RILLIAMS STEVE DE SOUZA NASCIMENTO, ASSISTENTE LEGISLATIVO, 0 , 29367, , RILSON NASCIMENTO TOME, AUXILIAR DE SERVIÇOS GERAIS, 50,5 , 06845, DEF, RILSON SARMENTO AMARAL, AUXILIAR LEGISLATIVO, 55,5 , 02225, DEF, RINARI LIGIA DE OLIVEIRA LIMA, ASSISTENTE LEGISLATIVO, 27 , 30219, , RISO DUARTE BARBOSA FILHO, ASSISTENTE LEGISLATIVO, 50 , 00715, , RISOLENE DA SILVA, TELEFONISTA, 33,5 , 06382, , RISONETE FROZ DE OLIVEIRA, ASSISTENTE LEGISLATIVO, 41 , 06585, , RITA CASSIA MAGALHAES SILVA, AUXILIAR LEGISLATIVO, 36,5 , 21568, , RITA CASSIA RIBEIRO DE SOUZA, ASSISTENTE LEGISLATIVO, 0 , 21239, , RITA CELIA DE AZEVEDO AGUIAR, ASSISTENTE LEGISLATIVO, 36 , 26739, , RITA DA SILVA PEREIRA, ASSISTENTE LEGISLATIVO, 27 , 21906, , RITA DE CASSIA DE SOUZA COUTINHO, TELEFONISTA, 55,5 , 09462, , RITA DE CASSIA DOS SANTOS BARRETO, ASSISTENTE LEGISLATIVO, 53 , 09697, , RITA DE CASSIA GOMES DA SILVA, AUXILIAR LEGISLATIVO, 0 , 10469, , RITA DE CASSIA OLIVEIRA DA SILVA, TELEFONISTA, 55,5 , 16212, , RITA DE SOUZA PIETROWSKI, ASSISTENTE LEGISLATIVO, 44 , 01873, , RITA EDILEUZA LIMA MOTA, TELEFONISTA, 39 , 03895, , RIVALDO DOS SANTOS VIANA, MOTORISTA, 40 , 07355, , RIVANIA RAMOS CUNHA, AUXILIAR LEGISLATIVO, 42,5 , 31146, , RIZIA DE OLIVEIRA PEREIRA, AUXILIAR DE SERVIÇOS GERAIS, 58,5 , 04834, , RIZOMAR FILOMENO DA SILVA, AUXILIAR LEGISLATIVO, 39 , 25292, , RIZONALDO DA SILVA PEREIRA, MOTORISTA, 0 , 22416, , RIZONEIDE ALENCAR DE ALMEIDA, ASSISTENTE LEGISLATIVO, 25 , 25626, , ROBELIA PEREIRA DE OLIVEIRA, AUXILIAR [illegible]SLATIVO, 46 , 18893, , ROBERIO RIBEIRO JUNIOR, ASSISTENTE LEGISLATIVO, 31 , 24922, , ROBERLANDIA CARNEIRO SOARES, AUXILIAR LEGISLATIVO, 34 , 09683, , ROBERT SOUSA DE OLIVEIRA PACHECO, AUXILIAR LEGISLATIVO, 79,5 , 09785, , ROBERTA CRISTINA GALVAO TORRES, TELEFONISTA, 40,5 , 10261, , ROBERTA GOMES DA SILVA , ASSISTENTE LEGISLATIVO, 40 , 18439, , ROBERTA HIRTZ, AUXILIAR LEGISLATIVO, 34,5 , 05958, , ROBERTA MIRANDA FERREIRA DE MATTOS, ASSISTENTE LEGISLATIVO, 60 , 05597, , ROBERTO ANANIAS SIQUEIRA CRISPIM, AUXILIAR DE SERVIÇOS GERAIS, 54,5 , 09351, , ROBERTO BARRETO DE SOUZA, AUXILIAR DE SERVIÇOS GERAIS, 0 , 06224, , ROBERTO CESAR DO NASCIMENTO SANTOS, ASSISTENTE LEGISLATIVO, 33 , 21487, , ROBERTO DA COSTA SOARES, AUXILIAR LEGISLATIVO, 43 , 24742, , ROBERTO DAVI DA SILVA, ASSISTENTE LEGISLATIVO, 39 , 27429, , ROBERTO DE SOUSA BARRETO, AUXILIAR DE SERVIÇOS GERAIS, 0 , 04783, , ROBERTO DE SOUSA RODRIGUES, AUXILIAR DE SERVIÇOS GERAIS, 62,5 , 05224, , ROBERTO DOS SANTOS NASCIMENTO, AUXILIAR DE SERVIÇOS GERAIS, 34 , 02392, , ROBERTO FREIRE DA SILVA, AUXILIAR DE SERVIÇOS GERAIS, 0 , 30050, , ROBERTO MARCAL DE MENDONCA, ASSISTENTE LEGISLATIVO, 34 , 10179, , ROBERTO MORENO DOS SANTOS, ASSISTENTE LEGISLATIVO, 25 , 09696, , ROBERTO PARENTE CUNHA, MOTORISTA, 63,5 , 24323, , ROBERTO PEREIRA MARTINS, AUXILIAR LEGISLATIVO, 22,5 , 29455, , ROBERTO PINHO DA SILVA CEZÁRIO, ASSISTENTE LEGISLATIVO, 54 , 30285, DEF, ROBERTO RIVELINO BRASIL DA SILVA, AUXILIAR DE SERVIÇOS GERAIS, 60 , 01711, , ROBERVAL PEREIRA DA COSTA, AUXILIAR DE SERVIÇOS GERAIS, 65,5 , 09309, , ROBSON ALESSANDRO DE ALMEIDA, ASSISTENTE LEGISLATIVO, 28 , 23392, , ROBSON AVELINO DE CARVALHO, MOTORISTA, 49 , 09196, , ROBSON DE JESUS DE SOUSA, AUXILIAR LEGISLATIVO, 67,5 , 21935, , ROBSON DE MELO GASPARIN, AUXILIAR DE SERVIÇOS GERAIS, 42,5 , 16171, , ROBSON FELIX DE SOUZA, ASSISTENTE LEGISLATIVO, 35 , 21939, , ROBSON GUIMARAES COSTA, ASSISTENTE LEGISLATIVO, 39 , 06334, , ROBSON OLIVEIRA DA SILVA, AUXILIAR DE SERVIÇOS GERAIS, 50 , 07613, , ROBSON SOUZA, AUXILIAR LEGISLATIVO, 54,5 , 26476, , ROCILDA MARIA MOURA SILVA, AUXILIAR LEGISLATIVO, 48,5 , 23863, , RODILENE DIAS DOS SANTOS, AUXILIAR DE SERVIÇOS GERAIS, 51 , 26318, , RODINEY LYRA DE SOUZA JUNIOR, AUXILIAR LEGISLATIVO, 65 , 07837, , RODOLFO MEDEIROS GUIMARAES FILHO, AUXILIAR LEGISLATIVO, 61,5 , 15181, , RODRIGO ALVES LOPES, ASSISTENTE LEGISLATIVO, 58 , 08561, , RODRIGO ARAUJO DE MAGALHAES, ASSISTENTE LEGISLATIVO, 51 , 18805, , RODRIGO BRUEL DE OLIVEIRA, AUXILIAR LEGISLATIVO, 70,5 , 26377, , RODRIGO CESAR ALENCAR ALMEIDA, AUXILIAR LEGISLATIVO, 60 , 25947, , RODRIGO DA SILVA SOUZA, ASSISTENTE LEGISLATIVO, 59 , 32302, , RODRIGO DA SILVA SOUZA, AUXILIAR LEGISLATIVO, 0 , 03870, , RODRIGO DE AGUIAR BARROS, AUXILIAR DE SERVIÇOS GERAIS, 77 , 18372, , RODRIGO DO NASCIMENTO JACINTO, AUXILIAR LEGISLATIVO, 62,5 , 06629, , RODRIGO DO NASCIMENTO PIRES, AUXILIAR DE SERVIÇOS GERAIS, 51 , 04565, , RODRIGO DOS SANTOS GALVAO, AUXILIAR DE SERVIÇOS GERAIS, 65,5 , 04712, , RODRIGO EVANGELISTA DE OLIVEIRA, AUXILIAR LEGISLATIVO, 65,5 , 18755, , RODRIGO EVANGELISTA DE OLIVEIRA, ASSISTENTE LEGISLATIVO, 0 , 02152, , RODRIGO LIMA MACHADO, AUXILIAR DE SERVIÇOS GERAIS, 65,5 , 29517, , RODRIGO MYCHEL DE OLIVEIRA MARTINS, AUXILIAR LEGISLATIVO, 56,5 , 10562, , RODRIGO NASCIMENTO PEREIRA, MOTORISTA, 83,5 , 06997, , RODRIGO OTAVIO GUERREIRO DA SILVA, ASSISTENTE LEGISLATIVO, 38 , 31192, , RODRIGO RAMOS DOS REIS, AUXILIAR LEGISLATIVO, 46 , 19996, , RODRIGO SARMENTO, ASSISTENTE LEGISLATIVO, 37 , 25465, , RODRIGO TEOTONIO DOS SANTOS SOUZA, AUXILIAR LEGISLATIVO, 65,5 , 20548, , RODSON FERREIRA DOS SANTOS, ASSISTENTE LEGISLATIVO, 48 , 07814, , RODSON RAMOS DE SOUSA, TELEFONISTA, 33 , 04835, , ROGER MARLON PEREIRA VIEIRA, AUXILIAR LEGISLATIVO, 46 , 02418, , ROGERIO BRITO DOS SANTOS, AUXILIAR LEGISLATIVO, 48,5 , 06090, , ROGERIO COELHO ROSA, ASSISTENTE LEGISLATIVO, 31 , 04355, , ROGERIO CORREIA CASTRO, AUXILIAR LEGISLATIVO, 0 , 08661, , ROGERIO DA COSTA FEITOSA, ASSISTENTE LEGISLATIVO, 41 , 06728, , ROGÉRIO DA SILVA ALMEIDA, AUXILIAR LEGISLATIVO, 65 , 07116, , ROGERIO DA SILVA DE SOUZA, MOTORISTA, 63,5 , 05190, , ROGERIO DE SOUSA SILVA, AUXILIAR DE SERVIÇOS GERAIS, 43,5 , 09659, , ROGERIO DOS SANTOS LENDENGUE, AUXILIAR LEGISLATIVO, 32 , 01913, , ROGERIO LEITE SANTANA, ASSISTENTE LEGISLATIVO, 0 , 05569, , ROGERIO LUIZ TUZZI, AUXILIAR LEGISLATIVO, 79 , 08968, , ROGÉRIO MENDES BARROS, ASSISTENTE LEGISLATIVO, 0 , 02088, , ROGERIO MESQUITA DE MELO, AUXILIAR LEGISLATIVO, 25 , 02442, , ROGERIO NASCIMENTODA CRUZ, ASSISTENTE LEGISLATIVO, 34 , 03156, , ROGERIO SILVA DOS SANTOS, ASSISTENTE LEGISLATIVO, 35 , 02054, , ROGERIO

SILVA PAIXAO, AUXILIAR DE SERVIÇOS GERAIS, 37 , 24664, , ROGERIO THIAGO FIGUEIREDO SILVA, MOTORISTA, 65,5 , 21792, , ROGERLANGIA LEITAO DE SOUZA CRUZ, ASSISTENTE LEGISLATIVO, 0 , 24010, , ROMANA TAVARES MEDEIROS, ASSISTENTE LEGISLATIVO, 82 , 07989, , ROMARIO DA SILVA MACEDO, AUXILIAR DE SERVIÇOS GERAIS, 35 , 31072, , ROMÁRIO DA SILVA OLIVEIRA, AUXILIAR LEGISLATIVO, 43 , 28921, , ROMARYO PEREIRA VASCO, AUXILIAR DE SERVIÇOS GERAIS, 40,5 , 08663, , ROMENIA SOUSA CARVALHO GUIMARAES, AUXILIAR LEGISLATIVO, 48,5 , 01034, , ROMERITO MOURA THURY, AUXILIAR LEGISLATIVO, 34 , 23991, , ROMERO GOMES DA SILVA, ASSISTENTE LEGISLATIVO, 43 , 03077, , ROMERO RIBEIRO SILVA, AUXILIAR DE SERVIÇOS GERAIS, 46,5 , 04965, , ROMILDA DE FATIMA ZANATTA, AUXILIAR DE SERVIÇOS GERAIS, 37,5 , 24754, , ROMILDE DA SILVA SANTANA, AUXILIAR LEGISLATIVO, 49 , 10657, , ROMILDO BRITO COSTA ROCHA, ASSISTENTE LEGISLATIVO, 74 , 03916, , ROMINA NAZARE SOARES DA SILVA, AUXILIAR DE SERVIÇOS GERAIS, 34 , 23239, , ROMONA ANGELA CARRINGTON , ASSISTENTE LEGISLATIVO, 0 , 07852, , ROMULO AUGUSTO MELO DOS SANTOS, MOTORISTA, 61 , 02450, , ROMULO DE OLIVEIRA DO NASCIMENTO, AUXILIAR DE SERVIÇOS GERAIS, 86 , 15380, , ROMULO GONCALVES FERREIRA, AUXILIAR LEGISLATIVO, 39 , 06213, , ROMULO NASCIMENTO, AUXILIAR LEGISLATIVO, 48,5 , 29209, , RONALD AUGUSTO CARVALHO LEÃO, AUXILIAR LEGISLATIVO, 60 , 06875, , RONALD HALLEY FARIAS BRAGA, MOTORISTA, 0 , 02185, , RONALDO ADRIANO MACEDO DE SOUSA, AUXILIAR DE SERVIÇOS GERAIS, 48,5 , 08269, , RONALDO CARNEIRO DA SILVA, AUXILIAR LEGISLATIVO, 47,5 , 00196, , RONALDO COELHO MAGALHAES, ASSISTENTE LEGISLATIVO, 0 , 24478, , RONALDO DA SILVA MALHEIROS, AUXILIAR LEGISLATIVO, 65 , 02897, , RONALDO DA SILVA SANTOS, ASSISTENTE LEGISLATIVO, 0 , 06735, , RONALDO DE ALMEIDA CAMPOS, AUXILIAR DE SERVIÇOS GERAIS, 0 , 04360, , RONALDO DE SOUSA SILVA, AUXILIAR LEGISLATIVO, 51,5 , 20406, , RONALDO DE SOUZA CORREA, MOTORISTA, 59,5 , 01066, , RONALDO DOS SANTOS MACHADO, AUXILIAR LEGISLATIVO, 0 , 06031, , RONALDO FERREIRA DE SOUSA, AUXILIAR LEGISLATIVO, 0 , 01304, , RONALDO LIMA DA SILVA, AUXILIAR LEGISLATIVO, 0 , 24500, , RONALDO MACIEL DE LISBOA, ASSISTENTE LEGISLATIVO, 0 , 09423, , RONALDO MORAES DOS SANTOS, AUXILIAR LEGISLATIVO, 42,5 , 14995, , RONALDO RODRIGUES DA SILVA, MOTORISTA, 34 , 14859, , RONALSON MOURA CAVALCANTE, ASSISTENTE LEGISLATIVO, 50 , 10411, , RONDINELA DE SOUZA DIAS, AUXILIAR DE SERVIÇOS GERAIS, 43,5 , 02292, , RONIFRAN RODRIGUES DE ARAUJO, AUXILIAR LEGISLATIVO, 49 , 19084, , RONILDO ALEXANDRE DA SILVA, AUXILIAR LEGISLATIVO, 32 , 23934, , RONILDO IZAIAS REIS, MOTORISTA, 44 , 05737, , RONILDO VASCONCELOS DE OLIVEIRA, AUXILIAR DE SERVIÇOS GERAIS, 44,5 , 07264, , RONILSON FERNANDES DE MELO, AUXILIAR LEGISLATIVO, 35 , 03203, , RONIRYS LEITE DAS NEVES, AUXILIAR LEGISLATIVO, 36,5 , 26260, , RONISON CARDOSO DA SILVA, AUXILIAR DE SERVIÇOS GERAIS, 61,5 , 00242, , RONISON NASCIMENTO PEREIRA, AUXILIAR LEGISLATIVO, 45,5 , 02124, , RONIVALDO DA SILVA MALHEIROS , ASSISTENTE LEGISLATIVO, 37 , 05112, , RONIZE LEITE DAS NEVES, ASSISTENTE LEGISLATIVO, 34 , 24394, , RONNEY SHELDON LARANJEIRA DE SOUZA, AUXILIAR DE SERVIÇOS GERAIS, 57 , 18902, , RONNIE PETERSON DA COSTA SILVA, AUXILIAR LEGISLATIVO, 29 , 04087, , RONNY CARVALHO DE OLIVEIRA, MOTORISTA, 0 , 08487, , RONNY DINELLY DE MEDEIROS, AUXILIAR LEGISLATIVO, 57,5 , 26156, , RONNYE ANDRE DE OLIVEIRA MARTINS, ASSISTENTE LEGISLATIVO, 33 , 03295, , RONYE AMANCIO AMORIM, ASSISTENTE LEGISLATIVO, 34 , 07407, , RONYSON DIOGO DA COSTA, ASSISTENTE LEGISLATIVO, 28 , 08287, , ROOSEVELT CARRIE FIGUEIREDO COELHO, AUXILIAR LEGISLATIVO, 36,5 , 26698, , ROOSEVELT PONTES DA SILVA JUNIOR, ASSISTENTE LEGISLATIVO, 0 , 22044, , ROOSEVELT SANTOS DE OLIVEIRA, AUXILIAR LEGISLATIVO, 39,5 , 08852, , ROOSEVELT WASLEY BITTENCOURT DE SOUZA, AUXILIAR DE SERVIÇOS GERAIS, 57 , 10066, , ROOSIRLAND WIGNEYSBERTH NASCIMENTO PAIVA, ASSISTENTE LEGISLATIVO, 18 , 04054, , ROSA AIRLA DE MENESES, AUXILIAR DE SERVIÇOS GERAIS, 57 , 02421, , ROSA DA CONCEIÇÃO DA SILVA, AUXILIAR DE SERVIÇOS GERAIS, 51,5 , 07918, , ROSA HELENA PINHEIRO SOARES, AUXILIAR LEGISLATIVO, 34,5 , 10544, , ROSA MARIA DE OLIVEIRA PINHEIRO, TELEFONISTA, 83,5 , 09102, , ROSA MARIA SILVA DE DEUS, AUXILIAR DE SERVIÇOS GERAIS, 38,5 , 27523, , ROSAILDA DO NASCIMENTO SOUSA, AUXILIAR DE SERVIÇOS GERAIS, 44,5 , 23823, , ROSALDINA SOARES FERREIRA, AUXILIAR LEGISLATIVO, 48,5 , 04778, , ROSALINA DE FATIMA QUEIROZ SOARES, ASSISTENTE LEGISLATIVO, 62 , 08916, , ROSALINA PEIXOTO BALTA, AUXILIAR LEGISLATIVO, 59,5 , 07635, , ROSANA AMANDA RABELO , TELEFONISTA, 60,5 , 15677, , ROSANA BATISTA DO VALE, ASSISTENTE LEGISLATIVO, 32 , 02616, , ROSANA DA SILVA CONCEICAO, AUXILIAR LEGISLATIVO, 45 , 22334, , ROSANA DE OLIVEIRA CARVALHO, TELEFONISTA, 57 , 05026, , ROSANA DE SOUSA RODRIGUES, AUXILIAR LEGISLATIVO, 51,5 , 00781, , ROSANA DUARTE QUEIROZ, AUXILIAR LEGISLATIVO, 32 , 06020, , ROSANA FERREIRA DE SOUSA, TELEFONISTA, 60 , 00903, , ROSANA LUIZA DOS SANTOS, AUXILIAR LEGISLATIVO, 37 , 06835, , ROSANA MONTEIRO MOURA , TELEFONISTA, 71 , 25948, , ROSANA PERES LORENSI, ASSISTENTE LEGISLATIVO, 35 , 25756, , ROSANA RICHIL DO NASCIMENTO , TELEFONISTA, 0 , 06650, , ROSANA SANTOS DE SOUZA, AUXILIAR DE SERVIÇOS GERAIS, 41,5 , 27762, , ROSANA SERGIO DA SILVA, TELEFONISTA, 52 , 26286, , ROSANA SILVA FILINTO, TELEFONISTA, 62,5 , 07431, , ROSANA TELES CAPEL MOURÃO, ASSISTENTE LEGISLATIVO, 51 , 04646, , ROSANGELA CARDOSO DOS SANTOS, AUXILIAR DE SERVIÇOS GERAIS, 0 , 05587, , ROSANGELA DA CONCEIÇÃO MENDES CARVALHO, AUXILIAR LEGISLATIVO, 65,5 , 07060, , ROSANGELA DA SILVA SOUZA, AUXILIAR DE SERVIÇOS GERAIS, 65 , 07612, , ROSANGELA DASILVA DUARTE, AUXILIAR LEGISLATIVO, 37,5 , 07596, , ROSANGELA DE ANDRADE GOMES, TELEFONISTA, 50,5 , 06419, , ROSANGELA DE OLIVEIRA WILSON, AUXILIAR DE SERVIÇOS GERAIS, 45 , 05905, , ROSANGELA DO NASCIMENTO SILVA, TELEFONISTA, 57 , 19719, , ROSANGELA FALER MACHADO, AUXILIAR DE SERVIÇOS GERAIS, 68,5 , 30759, , ROSANGELA KOCHINSKI PINANGE, ASSISTENTE LEGISLATIVO, 29 , 00949, , ROSANGELA MAGALHAES OLIVEIRA, AUXILIAR LEGISLATIVO, 39 , 16807, , ROSANGELA MEDEIROS DOS SANTOS, ASSISTENTE LEGISLATIVO, 31 , 03972, , ROSANGELA RIBEIRO PEREIRA, AUXILIAR DE SERVIÇOS GERAIS, 34 , 09671, , ROSANGELA SANTOS SILVA, AUXILIAR DE SERVIÇOS GERAIS, 28 , 21087, , ROSANGELA SOARES VIDAL , TELEFONISTA, 63,5 , 04160, , ROSANGELA SONIA DA SILVA CRUZ, AUXILIAR LEGISLATIVO, 36,5 , 09583, , ROSANGILA MARINHO DA COSTA, AUXILIAR LEGISLATIVO, 48 , 00581, , ROSANI RIBEIRO MACHADO, TELEFONISTA, 30,5 , 22482, , ROSARIA DE FATIMA ABENSUR MORAES, TELEFONISTA, 28,5 , 24205, DEF, ROSE ANNE SANTANA DE MELLO, AUXILIAR LEGISLATIVO, 43,5 , 25166, , ROSE MAIARA DA ROCHA COSTA, AUXILIAR LEGISLATIVO, 50 , 03048, , ROSEANE CONCEICAO DA COSTA, ASSISTENTE LEGISLATIVO, 20 , 04819, , ROSEANE FERREIRA BARBOSA, AUXILIAR LEGISLATIVO, 69,5 , 06406, , ROSEANE MACHADO SA, AUXILIAR LEGISLATIVO, 71,5 , 24936, , ROSEANNE PEREIRA VIANA, ASSISTENTE LEGISLATIVO, 0 , 18075, , ROSELI PEREIRA DOS SANTOS, ASSISTENTE LEGISLATIVO, 46 , 07366, , ROSELIA ALVES DE OLIVEIRA SOUSA, TELEFONISTA, 38 , 02823, , ROSELIA DO NASCIMENTO SOUSA, AUXILIAR DE SERVIÇOS GERAIS, 48,5 , 30850, , ROSELIA GOMES SILVA, TELEFONISTA, 80 , 08860, , ROSEMAR DA SILVA CONSTANTINO, AUXILIAR DE SERVIÇOS GERAIS, 45,5 , 10401, , ROSEMARY MARQUES DOS SANTOS LIMAO, AUXILIAR DE SERVIÇOS GERAIS, 43,5 , 26[illegible], ROSEMBERG SILVA SIQUEIROS, ASSISTENTE LEGISLATIVO, 37 , 21040, , ROSEMEYRE VIEIRA DE CASTRO, AUXILIAR DE SERVIÇOS GERAIS, [illegible]5 , 04667, , ROSENILDA DENING, AUXILIAR LEGISLATIVO, 0 , 10129, , ROSENILDA MESSIAS PINHEIRO COELHO, ASSISTENTE LEGISLATIVO, 31 , 08731, , ROSENILDE BARBOSA DA SILVA, TELEFONISTA, 0 , 07501, , ROSENILDE DE CARVALHO LIMA, AUXILIAR DE SERVIÇOS GERAIS, 32 , 28101, , ROSENILDE PIRES DOS SANTOS, AUXILIAR LEGISLATIVO, 41 , 02822, , ROSENIR DA COSTA SILVA, AUXILIAR LEGISLATIVO, 43 , 22326, , ROSENY NINA MENDES, AUXILIAR LEGISLATIVO, 65 , 05634, , ROSEVANIA RIBEIRO SOLEDADE, TELEFONISTA, 41 , 25436, , ROSIANA SABINO DE LIMA, AUXILIAR DE SERVIÇOS GERAIS, 41,5 , 30109, , ROSIANE CARDOSO DE ALMEIDA, AUXILIAR LEGISLATIVO, 37,5 , 08711, , ROSIANE COSTA DOS SANTOS, TELEFONISTA, 32 , 09756, , ROSIANE DA SILVA BEZERRA, AUXILIAR DE SERVIÇOS GERAIS, 40 , 23251, , ROSIANE FERREIRA PERES, AUXILIAR LEGISLATIVO, 28 , 18993, , ROSIANE GUEDELHA DE SOUZA, TELEFONISTA, 57 , 24616, , ROSIANE PINHEIRO DANTAS, AUXILIAR LEGISLATIVO, 28 , 09476, DEF, ROSIANE QUEIROZ DA CRUZ, ASSISTENTE LEGISLATIVO, 38 , 07432, , ROSIANE SOUSA DE BRITO, TELEFONISTA, 45,5 , 27234, , ROSIANY VASCONCELOS DOS SANTOS, AUXILIAR LEGISLATIVO, 46 , 10505, , ROSIBELIE SILVA MELVILLE, ASSISTENTE LEGISLATIVO, 31 , 15721, , ROSICLEDE LÔBO, AUXILIAR LEGISLATIVO, 53 , 10310, , ROSICLEIA ALVES DE ARAUJO, AUXILIAR LEGISLATIVO, 34 , 21063, , ROSIDANIELE ALCANTARA MALHADA, ASSISTENTE LEGISLATIVO, 51 , 07164, , ROSIEL DA SILVA ARAUJO, ASSISTENTE LEGISLATIVO, 26 , 06274, , ROSIEL PINHEIRO RIBEIRO, AUXILIAR LEGISLATIVO, 0 , 01417, , ROSIERE FONTELES DE ARAUJO, AUXILIAR LEGISLATIVO, 35,5 , 26140, , ROSIETE SILVA DOS ANJOS, AUXILIAR LEGISLATIVO, 42,5 , 28977, , ROSILANE MARIA PONCIANO MENDES, ASSISTENTE LEGISLATIVO, 47 , 09203, , ROSILANE REIS ROCHA, ASSISTENTE LEGISLATIVO, 19 , 03672, , ROSILDA BRITO DA LUZ, AUXILIAR DE SERVIÇOS GERAIS, 55,5 , 04458, , ROSILEIA DA CONCEICAO DE SOUSA, AUXILIAR DE SERVIÇOS GERAIS, 0 , 02300, , ROSILENA PEREIRA DE SOUZA, TELEFONISTA, 68 , 04304, , ROSILENE ALVES DA SILVA, AUXILIAR DE SERVIÇOS GERAIS, 46 , 08454, , ROSILENE ATAN DA SILVA, AUXILIAR DE SERVIÇOS GERAIS, 57,5 , 07875, , ROSILENE BRAGA DA SILVA, ASSISTENTE LEGISLATIVO, 29 , 04134, , ROSILENE DE OLIVEIRA LIMA, AUXILIAR DE SERVIÇOS GERAIS, 0 , 04863, , ROSILENE DE SOUZA, ASSISTENTE LEGISLATIVO, 0 , 03985, , ROSILENE DE SOUZA CRESTANI, AUXILIAR LEGISLATIVO, 43 , 02620, , ROSILENE ERNESTO DA SILVA, TELEFONISTA, 51,5 , 06733, , ROSILENE FERREIRA LOPES, AUXILIAR LEGISLATIVO, 49 , 17011, , ROSILENE GALVAO DA COSTA, ASSISTENTE LEGISLATIVO, 34 , 07801, , ROSILENE LOPES DE OLIVEIRA, ASSISTENTE LEGISLATIVO, 27 , 05833, , ROSILENE PIMENTEL FROZ, ASSISTENTE LEGISLATIVO, 38 , 02445, , ROSILENE RIBEIRO DE MEDEIROS, AUXILIAR LEGISLATIVO, 36,5 , 05404, , ROSILENE SILVA DOS SANTOS, TELEFONISTA, 63 , 02671, , ROSIMAR DA SILVA, AUXILIAR LEGISLATIVO, 29,5 , 06418, , ROSIMAR DE OLIVEIRA WILSON, ASSISTENTE LEGISLATIVO, 24 , 05107, , ROSIMAR MORAIS DAS NEVES, TELEFONISTA, 62 , 24455, , ROSIMAR SANTANA DE OLANDA, ASSISTENTE LEGISLATIVO, 47 , 08060, , ROSIMEIRE BERNARDO DE LIMA, AUXILIAR LEGISLATIVO, 0 , 14611, , ROSIMEIRE DA SILVA, AUXILIAR LEGISLATIVO, 58 , 30764, , ROSIMEIRE PINHEIRO DE SOUZA, TELEFONISTA, 59,5 , 09032, , ROSIMEIRY PEREIRA DA SILVA, AUXILIAR DE SERVIÇOS GERAIS, 0 , 15686, , ROSIMELRY SILVA DE OLIVEIRA, ASSISTENTE LEGISLATIVO, 50 , 04415, , ROSIMEYRE DUARTE QUEIROZ, AUXILIAR LEGISLATIVO, 49,5 , 24887, , ROSIMEYRE LIMA SILVA, AUXILIAR DE SERVIÇOS GERAIS, 62 , 03588, , ROSINALVA DE SOUSA OLIVEIRA, ASSISTENTE LEGISLATIVO, 42 , 09986, , ROSINALVA SANTOS AGAPITO, TELEFONISTA, 49 , 06484, , ROSINARA MALHEIRO DA COSTA, TELEFONISTA, 46,5 , 06308, , ROSINEA COSTA GOMES, AUXILIAR DE SERVIÇOS GERAIS, 70,5 , 08028, , ROSINEIDE DA SILVA VIEIRA, TELEFONISTA, 60 , 03185, , ROSINEIDE GARCIA DA SILVA FIGUEREDO, TELEFONISTA, 63 , 07027, , ROSINETE COSTA DA SILVA, AUXILIAR LEGISLATIVO, 42,5 , 27434, , ROSINETE DA SILVA LIMA, TELEFONISTA, 51,5 , 14165, , ROSINETE RAPOSO FELIPE, ASSISTENTE LEGISLATIVO, 30 , 29558, , ROSINHA GOMES ARAGAO, AUXILIAR DE SERVIÇOS GERAIS, 0 , 31079, , ROSIRENE BEZERRA CONTREIRAS, AUXILIAR LEGISLATIVO, 51 , 26068, , ROSIRENE PEREIRA DE SOUZA, AUXILIAR LEGISLATIVO, 37 , 07676, , ROSIVANE ALVES DELMIRO, AUXILIAR LEGISLATIVO, 57 , 06489, , ROSSICLEIA PEIXOTO SILVA, AUXILIAR DE SERVIÇOS GERAIS, 48,5 , 02164, , ROSSINALDO ARAUJO DOS SANTOS, AUXILIAR DE SERVIÇOS GERAIS, 63 , 30202, , ROUBLEUDE DE SOUSA TAVARES, AUXILIAR DE SERVIÇOS GERAIS, 49,5 , 06755, , ROY PIMENTEL CARDOSO, AUXILIAR DE SERVIÇOS GERAIS, 57,5 , 04907, , ROYSON DOS SANTOS ROTH, ASSISTENTE LEGISLATIVO, 45 , 27563, ,

ROZANES ALVES DOS SANTOS, TELEFONISTA, 0 , 28462, , ROZANGELA COSTA DE OLIVEIRA, AUXILIAR LEGISLATIVO, 31 , 07478, , ROZEMIR RODRIGUES FERNANDES, AUXILIAR LEGISLATIVO, 35 , 04283, , ROZENILDO DE SOUSA SILVA, AUXILIAR LEGISLATIVO, 42,5 , 03643, , ROZENILDO FERNANDO DOS SANTOS, ASSISTENTE LEGISLATIVO, 31 , 03817, , ROZENIR PEREIRA DA SILVA, TELEFONISTA, 58 , 31056, , ROZENTINA DIAS GOMES, AUXILIAR DE SERVIÇOS GERAIS, 0 , 10294, , ROZILAINE HORBET LIMA, AUXILIAR LEGISLATIVO, 35 , 22410, , ROZINEIDE ALENCAR DE ALMEIDA ARAUJO, ASSISTENTE LEGISLATIVO, 34 , 08577, , ROZINHA GOMES ARAGAO, TELEFONISTA, 50,5 , 03089, , RUAN CARLOS SILVA DE OLIVEIRA, AUXILIAR LEGISLATIVO, 60, 19399, DEF, RUAN DE ALBUQUERQUE BASTOS, TELEFONISTA, 44 , 03708, , RUANNY CHRISTINY RODRIGUES COELHO, TELEFONISTA, 59,5 , 16942, , RUBENIR LIMA BEZERRA, AUXILIAR LEGISLATIVO, 27 , 10362, , RUBENS AMARAL FERREIRA, ASSISTENTE LEGISLATIVO, 38 , 09251, , RUBENS ANDRADE DA SILVA E SILVA, AUXILIAR LEGISLATIVO, 40 , 30701, , RUBENS BATISTA SILVA, AUXILIAR LEGISLATIVO, 32 , 09357, , RUBENS BRANDAO VASCONCELOS, ASSISTENTE LEGISLATIVO, 20 , 05878, , RUBENS DA MATA LUSTOSA JUNIOR, ASSISTENTE LEGISLATIVO, 50 , 09610, , RUBENS DOS SANTOS SAMPAIO, AUXILIAR LEGISLATIVO, 76,5 , 10414, , RUBENS MALAQUIAS, AUXILIAR DE SERVIÇOS GERAIS, 0 , 28546, , RUBENS SILVA DA CRUZ, ASSISTENTE LEGISLATIVO, 27 , 21079, , RUBINERIO MOREIRA DE SOUZA, AUXILIAR DE SERVIÇOS GERAIS, 68 , 22404, , RUDINEI OLIVEIRA DA SILVA, AUXILIAR LEGISLATIVO, 0 , 02577, , RUDINELE CARNEIRO MACEDO, MOTORISTA, 48 , 08483, , RUDSON DINELLY DE MEDEIROS, AUXILIAR LEGISLATIVO, 66,5 , 06950, , RUDSON SILVEIRA PINHO, MOTORISTA, 80 , 03766, , RUDYARD PAZ DA SILVA, AUXILIAR DE SERVIÇOS GERAIS, 77 , 05502, , RUI TOMAZ, AUXILIAR DE SERVIÇOS GERAIS, 41 , 25855, , RUIMAR DOS SANTOS PEIXOTO JUNIOR, AUXILIAR LEGISLATIVO, 62,5 , 03790, , RUSMEM GUTHERBETE DO NASCIMENTO OZORIO, TELEFONISTA, 56,5 , 06597, , RUSSIAN LIBERATO RIBEIRO DE ARAUJO LIMA, ASSISTENTE LEGISLATIVO, 0 , 00455, , RUTE COSTA SOUZA, AUXILIAR DE SERVIÇOS GERAIS, 51,5 , 94623, , RUTH CAROLINE PRILL GOMES, ASSISTENTE LEGISLATIVO, 57 , 04668, , RUTH DE SOUZA E SILVA ALVES, ASSISTENTE LEGISLATIVO, 22 , 04924, , RUTH RIBEIRO DE LIMA, AUXILIAR DE SERVIÇOS GERAIS, 31,5 , 29609, , RUTINETE SILVA DA CRUZ, TELEFONISTA, 72 , 15180, , RUYZEMMAR SOUZA DA CUNHA, AUXILIAR LEGISLATIVO, 60 , 23644, , RYAN ESBELL VIEIRA, AUXILIAR DE SERVIÇOS GERAIS, 79,5 , 23811, , SAARA REGINA DA SILVA OLIVEIRA, TELEFONISTA, 54 , 08589, , SABRICIA VIANA DE SOUZA, ASSISTENTE LEGISLATIVO, 46 , 03470, , SABRINA GOMES MOTA, TELEFONISTA, 54,5 , 05646, , SADINA SIMONE SAMUEL BARBOSA, TELEFONISTA, 31 , 06941, , SADINOEL ATIR ARAUJO PACHECO, ASSISTENTE LEGISLATIVO, 34 , 29632, , SAELLY ALVES DOS AFLITOS, AUXILIAR DE SERVIÇOS GERAIS, 37 , 27588, , SAHRA GUIMARAES MARTINS, ASSISTENTE LEGISLATIVO, 36 , 01994, , SAID ERLAN TERMINELLE MACEDO, AUXILIAR DE SERVIÇOS GERAIS, 0 , 14055, , SALETE MARIA GIACOMET, ASSISTENTE LEGISLATIVO, 56 , 00216, , SALMA FERREIRA SAMPAIO, AUXILIAR LEGISLATIVO, 0 , 25765, , SALOMAO GOMES VIANA JUNIOR, AUXILIAR DE SERVIÇOS GERAIS, 58 , 00090, , SAMANTA ROSA PERES XAVIER, TELEFONISTA, 54 , 05490, , SAMARA DE AGUIAR INOCENCIO, TELEFONISTA, 47,5 , 04395, , SAMARA DE SOUZA BARROS, ASSISTENTE LEGISLATIVO, 0 , 00967, , SAMARA LUISE FURTADO PINHEIRO, AUXILIAR LEGISLATIVO, 57,5 , 10592, , SAMARA MAYARA DA SILVA FIGUEIRA, TELEFONISTA, 45,5 , 24999, , SAMARA REGINA PEREIRA RIBEIRO, ASSISTENTE LEGISLATIVO, 0 , 10190, , SAMARA VIEIRA DE AZEVEDO , ASSISTENTE LEGISLATIVO, 0 , 02768, , SAMARA VIRIATO TOMAZ, AUXILIAR LEGISLATIVO, 42 , 08339, , SAMARINE VIANA DE SOUZA, ASSISTENTE LEGISLATIVO, 65 , 02432, , SAMEA BARBOSA DA SILVA, TELEFONISTA, 26,5 , 28097, , SAMELA MIZZA PEREIRA DE ARAÚJO, AUXILIAR DE SERVIÇOS GERAIS, 49 , 0[illegible]1, , SAMIELLE COSTA DE CASTRO, ASSISTENTE LEGISLATIVO, 59 , 07123, , SAMIR SILVA MONTEIRO, AUXILIAR LEGISLATIVO, 43 , 10314, , [illegible]UEL ABRAHAM MUNIZ PEREIRA, ASSISTENTE LEGISLATIVO, 50 , 08041, , SAMUEL ALEX BOAVENTURA, AUXILIAR DE SERVIÇOS GERAIS, 0 , 14624, , SAMUEL CALIXTO MINEIRO, ASSISTENTE LEGISLATIVO, 35 , 27067, , SAMUEL COSTA TEIXEIRA, AUXILIAR LEGISLATIVO, 42,5 , 17075, , SAMUEL DE AGUIAR INOCENCO, ASSISTENTE LEGISLATIVO, 34 , 28339, , SAMUEL HEBER PINHEIRO ARANHA, AUXILIAR LEGISLATIVO, 0 , 29860, , SAMUEL JOSE DIAS, ASSISTENTE LEGISLATIVO, 72 , 03200, , SAMUEL PARENTE ALBUQUERQUE, ASSISTENTE LEGISLATIVO, 65 , 29811, , SAMYA PAULA MOTA GOMES, ASSISTENTE LEGISLATIVO, 49 , 07327, , SANDIRA EVANGELISTA DE MAGALHAES, ASSISTENTE LEGISLATIVO, 28 , 03436, , SANDOVAL SAMPAIO DA SILVA, MOTORISTA, 0 , 08356, , SANDRA ALZIRA SEVALHO NEVES, AUXILIAR DE SERVIÇOS GERAIS, 54 , 08321, , SANDRA APARECIDA PIMENTEL, AUXILIAR LEGISLATIVO, 0 , 10140, , SANDRA BARBOSA DA SILVA, AUXILIAR DE SERVIÇOS GERAIS, 40,5 , 05938, , SANDRA CAVALCANTE BENTO, AUXILIAR LEGISLATIVO, 39,5 , 04447, , SANDRA DA SILVA CUNHA, AUXILIAR LEGISLATIVO, 37,5 , 26255, , SANDRA DE ALMEIDA, AUXILIAR DE SERVIÇOS GERAIS, 45 , 08052, , SANDRA DE AMORIM GAMA, AUXILIAR LEGISLATIVO, 37 , 08587, , SANDRA DE SOUZA CAMPOS, TELEFONISTA, 31 , 02222, , SANDRA DO NASCIMENTO MOURA, ASSISTENTE LEGISLATIVO, 42 , 10096, , SANDRA DRESCH, ASSISTENTE LEGISLATIVO, 35 , 09427, , SANDRA GOMES FERREIRA, AUXILIAR LEGISLATIVO, 0 , 23929, , SANDRA GRUTZMACHER, ASSISTENTE LEGISLATIVO, 51 , 02792, , SANDRA HELENA RIBEIRO SERRA, AUXILIAR LEGISLATIVO, 49 , 16231, , SANDRA LEITE JACOME, MOTORISTA, 60 , 00011, , SANDRA LOPES LIMA, AUXILIAR DE SERVIÇOS GERAIS, 74,5 , 32256, , SANDRA MARA PEDROSO QUEIROZ, AUXILIAR LEGISLATIVO, 37,5 , 26834, , SANDRA MARIA PEREIRA DA SILVA, AUXILIAR DE SERVIÇOS GERAIS, 62 , 32323, , SANDRA MARIA PEREIRA DOS SANTOS, AUXILIAR DE SERVIÇOS GERAIS, 42,5 , 32213, , SANDRA MARIA SANTOS DA ROCHA, AUXILIAR LEGISLATIVO, 0 , 05311, , SANDRA MARIA VIEIRA OLIVEIRA , AUXILIAR LEGISLATIVO, 51 , 31178, , SANDRA MICHELLI FARIA DE ANDRADE, ASSISTENTE LEGISLATIVO, 48 , 06701, , SANDRA PEREIRA DA SILVA, AUXILIAR LEGISLATIVO, 65 , 07730, , SANDRA PROTASIO ASSIS, ASSISTENTE LEGISLATIVO, 46 , 06747, , SANDRA SAITO CORREA, AUXILIAR LEGISLATIVO, 40,5 , 29700, DEF, SANDRA SILVA RODRIGUES, AUXILIAR LEGISLATIVO, 45,5 , 04036, , SANDRO ANDRE SILVA MORAIS, ASSISTENTE LEGISLATIVO, 64 , 03880, , SANDRO BARROS DOS SANTOS, AUXILIAR DE SERVIÇOS GERAIS, 48,5 , 03922, , SANDRO DE AGUIAR INOCENCO, AUXILIAR DE SERVIÇOS GERAIS, 43,5 , 02706, , SANDRO DE SOUZA LOBO, ASSISTENTE LEGISLATIVO, 14 , 03069, , SANDRO LUCIO SILVA SANTOS, AUXILIAR LEGISLATIVO, 37 , 25818, , SANDRO NASCIMENTO SILVA, MOTORISTA, 60,5 , 27410, , SANSAO FERREIRA FARIAS , TELEFONISTA, 60 , 06069, , SANTA DA SILVA PARODI, AUXILIAR DE SERVIÇOS GERAIS, 31,5 , 05877, , SARA ALEXANDRE LOBO, AUXILIAR LEGISLATIVO, 73,5 , 00358, , SARA ALVES, TELEFONISTA, 22,5 , 31227, , SARA DA SILVA OLIVEIRA, AUXILIAR LEGISLATIVO, 42,5 , 23302, , SARA DE OLIVEIRA MOTA, AUXILIAR LEGISLATIVO, 57,5 , 00449, , SARA DIAS PEREIRA DOS SANTOS, AUXILIAR LEGISLATIVO, 43,5 , 06199, , SARA JANE GONCALVES RIBEIRO, TELEFONISTA, 68,5 , 08275, , SARA MATOS HENRIQUE DE OLIVEIRA, AUXILIAR LEGISLATIVO, 46 , 04221, , SARA NIZIA RIBEIRO DA SILVA, AUXILIAR DE SERVIÇOS GERAIS, 57,5 , 09544, , SARÁ OLIVEIRA BEZERRA, TELEFONISTA, 34 , 07728, , SARA PROTASIO ASSIS, ASSISTENTE LEGISLATIVO, 47 , 03419, , SARA RODRIGUES FIGUEIREDO, AUXILIAR LEGISLATIVO, 31 , 04758, , SARA VANESSA PEREIRA DA SILVA, ASSISTENTE LEGISLATIVO, 43 , 10380, , SARADAYANNA DA SILVA COUTINHO, AUXILIAR L[illegible]SLATIVO, 40,5 , 08939, , SARAH ABREU DE JESUS, ASSISTENTE LEGISLATIVO, 0 , 09506, , SARAH KENNYA REBOUÇAS ZIELINSKI, AUXILIAR LE[illegible]SLATIVO, 0 , 24647, , SARAH PRADO LIMA, ASSISTENTE LEGISLATIVO, 22 , 06135, , SARAJANE RIBEIRO DE SOUSA, AUXILIAR LEGISLATIVO, 43 , 03294, , SARAVANA DE CARVALHO MUNIZ, TELEFONISTA, 49 , 04138, , SARLENE COSTA DAMASCENO, AUXILIAR DE SERVIÇOS GERAIS, 43 , 10284, , SDAOURLEOS DE SOUZA LEITE, ASSISTENTE LEGISLATIVO, 42 , 10194, , SEBASTIANA DE AMORIM SOUSA, AUXILIAR DE SERVIÇOS GERAIS, 39 , 01995, , SEBASTIÃO ALVINO CASTRO JUNIOR, ASSISTENTE LEGISLATIVO, 13 , 03531, , SEBASTIAO CAMELO, AUXILIAR DE SERVIÇOS GERAIS, 39,5 , 02938, , SEBASTIAO DA SILVA MALAQUIAS, AUXILIAR LEGISLATIVO, 25,5 , 16142, , SEBASTIAO DE SOUSA SILVA, MOTORISTA, 41,5 , 03321, , SEBASTIAO DIAS DE SOUSA, AUXILIAR DE SERVIÇOS GERAIS, 40 , 02682, , SEBASTIÃO EDIVALDO RAFAEL DA COSTA, ASSISTENTE LEGISLATIVO, 19 , 23976, , SEBASTIÃO ENOQUE DE JESUS SANTANA, MOTORISTA, 74 , 30766, , SEBASTIÃO FERNANDO GUEVARA VIEIRA, MOTORISTA, 59 , 18568, , SEBASTIAO FREITAS MATIAS, AUXILIAR LEGISLATIVO, 0 , 06036, , SEBASTIAO RODRIGUES PEREIRA FILHO, AUXILIAR DE SERVIÇOS GERAIS, 0 , 23290, , SEBASTIAO SULIVAN DA SILVA E SILVA , AUXILIAR LEGISLATIVO, 69 , 22604, , SELANDIA PEREIRA DE SOUSA, AUXILIAR DE SERVIÇOS GERAIS, 46,5 , 19426, , SELMA SANTANA SOUZA DOS SANTOS, AUXILIAR LEGISLATIVO, 31,5 , 01245, , SELMA SILVA FREITAS, AUXILIAR DE SERVIÇOS GERAIS, 0 , 03987, , SEMAIAS ALEXANDRE SILVA, ASSISTENTE LEGISLATIVO, 0 , 30085, , SERGIO ALEXANDRO PAZ DA SILVA, AUXILIAR LEGISLATIVO, 66 , 23930, , SERGIO ALMEIDA SILVA, ASSISTENTE LEGISLATIVO, 26 , 07820, , SERGIO BEZERRA DE AGUIAR, MOTORISTA, 53,5 , 07314, , SERGIO DE LIMA SILVA, TELEFONISTA, 0 , 10565, , SERGIO DRESCH, AUXILIAR LEGISLATIVO, 54 , 15068, , SÉRGIO NOBRE DE OLIVEIRA, AUXILIAR LEGISLATIVO, 48,5 , 04890, , SERGIO OLIVEIRA DE ARAUJO, AUXILIAR LEGISLATIVO, 0 , 31222, , SERGIO OLIVEIRA DE BRITO, ASSISTENTE LEGISLATIVO, 34 , 02913, , SERGIO OLIVEIRA DE SOUZA, AUXILIAR DE SERVIÇOS GERAIS, 43,5 , 15551, , SERGIO VANDERLEI BECKER, ASSISTENTE LEGISLATIVO, 0 , 06119, , SERLIJA MENDES FILGUEIRA, TELEFONISTA, 50 , 09952, , SHALVISONN LUIZ DE JESUS AVERO, AUXILIAR DE SERVIÇOS GERAIS, 35 , 04110, , SHAOLYN GOMES BEZERRA, ASSISTENTE LEGISLATIVO, 25 , 09599, , SHARINE ALLANNE DE JESUS AVERO, ASSISTENTE LEGISLATIVO, 24 , 16886, , SHARON CRISTINA ROCHA DOS SANTOS, AUXILIAR LEGISLATIVO, 54 , 10460, , SHARON FERREIRA DOS SANTOS, TELEFONISTA, 69,5 , 05924, , SHAULIN DA SILVA SANTANA, AUXILIAR LEGISLATIVO, 54,5 , 27446, , SHEILA ANDREA MARINHO PEREIRA, TELEFONISTA, 55 , 10165, , SHEILA CRISTINA DANTAS CAVALCANTI, AUXILIAR LEGISLATIVO, 35 , 26609, , SHEILA DE SOUZA MONTEIRO, AUXILIAR LEGISLATIVO, 75 , 03201, , SHEILA FERNANDES RODRIGUES VENTURA, AUXILIAR LEGISLATIVO, 0 , 09115, DEF, SHEILA LUIZE DE SA SILVA, AUXILIAR DE SERVIÇOS GERAIS, 60 , 23425, , SHEILA MARIA GOVEIA DA SILVA, TELEFONISTA, 58 , 29356, , SHEILA MARIA RODRIGUES DE MAGALHAES, TELEFONISTA, 36,5 , 08611, , SHERLLITON SANDER DE SOUZA SEABRA, ASSISTENTE LEGISLATIVO, 45 , 18606, , SHERON RANIELLY MATOS BARBOSA, AUXILIAR LEGISLATIVO, 65,5 , 05454, , SHIRLEY DO VALE, TELEFONISTA, 60 , 04071, , SHIRLEY KARINA SILVA SALES, AUXILIAR LEGISLATIVO, 0 , 30940, , SHIRLEY NORONHA PESSOA, ASSISTENTE LEGISLATIVO, 40 , 31220, , SHIRLEY RODRIGUES DA SILVA, ASSISTENTE LEGISLATIVO, 0 , 18903, , SHYRLEY IBIAPINO CIRQUEIRA, TELEFONISTA, 72 , 10300, , SIANE KEYLA DE SOUZA LIMA, ASSISTENTE LEGISLATIVO, 31 , 07582, , SIDERLANE MARIO LOPES ALVES, AUXILIAR DE SERVIÇOS GERAIS, 57 , 05356, , SIDICLEI SILVA PEREIRA PEREIRA, AUXILIAR DE SERVIÇOS GERAIS, 40 , 08336, , SIDINEI LEONCIO DA SILVA, AUXILIAR LEGISLATIVO, 25 , 01871, , SIDNEI EDUARDO HENTGES CAMPOS, AUXILIAR LEGISLATIVO, 65,5 , 10278, , SIDNEY CARLOS CARVALHO LIMA, MOTORISTA, 71,5 , 07434, , SIDNEY CIRINO DE SOUSA, ASSISTENTE LEGISLATIVO, 0 , 17923, , SIDNEY COSTA SOBRAL, AUXILIAR LEGISLATIVO, 39,5 , 03821, , SIDNEY GOMES, MOTORISTA, 0 , 00712, , SIDNEY PEREIRA DIAS, ASSISTENTE LEGISLATIVO, 0 , 06479, , SIDNEY SOUZA DA SILVA, AUXILIAR DE SERVIÇOS GERAIS, 56,5 , 24124, , SIDNEY WAILLAN RIBEIRO BRANDAO, AUXILIAR LEGISLATIVO, 43,5 , 07241, , SIDOMAR SOUSA SALES, AUXILIAR DE SERVIÇOS GERAIS, 54 , 21167, , SILAS DE OLIVEIRA NASCIMENTO , ASSISTENTE LEGISLATIVO, 0 , 00404, , SILAS OLIVEIRA ARAUJO, MOTORISTA, 0 , 05351, , SILMARA NUNES DOS SANTOS, AUXILIAR LEGISLATIVO, 51,5 , 05399, , SILVA DA CONCEICAO, AUXILIAR LEGISLATIVO, 15 , 01511, , SILVANA DA SILVA ALVES, AUXILIAR DE SERVIÇOS GERAIS, 40 , 10292, , SILVANA MENEZES DA SILVA, ASSISTENTE LEGISLATIVO, 43 , 10293, , SILVANA MENEZES DA SILVA, AUXILIAR LEGISLATIVO, 0 , 08984, , SILVANA REGINA PEREIRA

SENA, TELEFONISTA, 34 , 20827, , SILVANDINA SANTOS GOVEIA, TELEFONISTA, 65,5 , 06911, , SILVANE DA SILVA MACHADO, AUXILIAR LEGISLATIVO, 50 , 04488, , SILVANETE NASCIMENTO SILVA, AUXILIAR DE SERVIÇOS GERAIS, 40 , 25581, , SILVANIA ALVES SOUSA, AUXILIAR LEGISLATIVO, 40,5 , 08260, , SILVANIA GUIMARAES DA SILVA, ASSISTENTE LEGISLATIVO, 33 , 20185, , SILVANIA SOUZA DOS SANTOS, ASSISTENTE LEGISLATIVO, 36 , 03668, , SILVANIO DA SILVA UMBELINO, ASSISTENTE LEGISLATIVO, 0 , 06154, , SILVANIR GOMES DE FRANCA, AUXILIAR DE SERVIÇOS GERAIS, 46,5 , 06686, , SILVANIRA SANTOS MENEZES, AUXILIAR DE SERVIÇOS GERAIS, 49 , 06707, , SILVANO ALVES PARENTE, ASSISTENTE LEGISLATIVO, 18 , 03986, DEF, SILVANO BARBOSA DA SILVA, ASSISTENTE LEGISLATIVO, 43 , 00977, , SILVERIA VIEIRA DE SOUSA, TELEFONISTA, 30,5 , 05989, , SILVIA DO CARMO RAMOS, AUXILIAR DE SERVIÇOS GERAIS, 33,5 , 03005, , SILVIA KELEN PEIXOTO DE OLIVEIRA, ASSISTENTE LEGISLATIVO, 42 , 06699, , SILVIA MARIA ROLAND RIBEIRO, AUXILIAR LEGISLATIVO, 34,5 , 08780, , SILVIA PEREIRA FERREIRA, AUXILIAR LEGISLATIVO, 43 , 21872, , SILVIANY GUIMARAES DA SILVA, ASSISTENTE LEGISLATIVO, 34 , 32282, , SILVINA VIANA SILVA LIMA, AUXILIAR LEGISLATIVO, 40 , 29874, , SILVINHO DA SILVA DUARTE, ASSISTENTE LEGISLATIVO, 39 , 05089, , SILVINHO PANTOJA DE MELO, AUXILIAR DE SERVIÇOS GERAIS, 52 , 00414, , SILVIO GOMES TEIXEIRA, AUXILIAR DE SERVIÇOS GERAIS, 0 , 07949, , SILVIO MARCELO VASCONCELOS DOS SANTOS, AUXILIAR DE SERVIÇOS GERAIS, 0 , 25542, , SILVIO MAURICIO DOMINGOS VIEIRA, AUXILIAR DE SERVIÇOS GERAIS, 48,5 , 30464, , SIMAO MENEZES FILHO, ASSISTENTE LEGISLATIVO, 44 , 01450, , SIMÃO TEIXEIRA MOURA, AUXILIAR LEGISLATIVO, 31,5 , 08645, , SIMEAO MAGALHAES FILHO, TELEFONISTA, 53,5 , 09048, , SIMEIRE CAVALCANTE SALUSTIANO, AUXILIAR DE SERVIÇOS GERAIS, 39 , 06230, , SIMONE ALMEIDA CUNHA, ASSISTENTE LEGISLATIVO, 41 , 02945, , SIMONE ALVES ALMEIDA, TELEFONISTA, 34,5 , 02941, , SIMONE ALVES DE SOUZA, TELEFONISTA, 0 , 04702, , SIMONE ANGELICA DA COSTA SILVA, TELEFONISTA, 39,5 , 01237, , SIMONE BRIGLIA , AUXILIAR DE SERVIÇOS GERAIS, 34 , 32703, , SIMONE CAETANO DA SILVA, ASSISTENTE LEGISLATIVO, 0 , 24765, , SIMONE CARLA MENEZES BARRETO, ASSISTENTE LEGISLATIVO, 42 , 30675, , SIMONE CORREA DE AZEVEDO, ASSISTENTE LEGISLATIVO, 0 , 08479, , SIMONE DA SILVA ALVES, AUXILIAR DE SERVIÇOS GERAIS, 60,5 , 08954, , SIMONE DE SOUZA CANTANHEDE, ASSISTENTE LEGISLATIVO, 54 , 02609, , SIMONE DIAS SANTOS, AUXILIAR LEGISLATIVO, 45,5 , 24943, , SIMONE FELIZARDO DA SILVA, AUXILIAR LEGISLATIVO, 36,5 , 30992, , SIMONE JESUINO DOS SANTOS, TELEFONISTA, 61,5 , 08573, , SIMONE MOREIRA SOUSA, AUXILIAR LEGISLATIVO, 70,5 , 06221, , SIMONE NUNES DOS SANTOS, AUXILIAR LEGISLATIVO, 0 , 01323, , SIMONE PATRICIA DOS SANTOS SOUZA, AUXILIAR LEGISLATIVO, 28,5 , 03027, , SIMONE PATRICIA SANTOS MESQUITA, ASSISTENTE LEGISLATIVO, 52 , 15820, , SIMONE PERES DO NASCIMENTO, ASSISTENTE LEGISLATIVO, 42 , 27534, , SIMONE RODRIGUES VALE, TELEFONISTA, 51,5 , 09005, , SIMONE SCHIPITOSKI, AUXILIAR LEGISLATIVO, 66 , 08217, , SIMONE SILVA LIMA, TELEFONISTA, 0 , 07500, , SIMONE TOMAZ AMBROSIO, TELEFONISTA, 52 , 10553, , SIMONE VALADARES MAGALHAES, AUXILIAR LEGISLATIVO, 35 , 15477, , SIMONHA DE SOUZA SILVA, TELEFONISTA, 0 , 02566, , SIMONI SABINO MACEDO, AUXILIAR LEGISLATIVO, 0 , 04854, , SIMONNE NUNES DOS SANTOS, AUXILIAR LEGISLATIVO, 54 , 02751, , SINEDI DE OLIVEIRA DO NASCIMENTO, AUXILIAR LEGISLATIVO, 62,5 , 25790, , SINVALDO FERREIRA DE SOUZA, AUXILIAR DE SERVIÇOS GERAIS, 54 , 19523, , SIRIO NASCIMENTO DOS SANTOS, MOTORISTA, 76,5 , 27165, , SIRLEI DE SOUZA RIBEIRO, AUXILIAR LEGISLATIVO, 54 , 29602, , SIRLENE BARBOSA CARNEIRO, TELEFONISTA, 37 , 07172, , SIRNEI DE LIMA AQUINO, TELEFONISTA, 54 , 09468, , SIVANI DA SILVA OLIVEIRA, ASSISTENTE LEGISLATIVO, 30 , 07826, , SMITH ANGEL ARAUJO DE RODRIGUES, AUXILIAR LEGISLATIVO, 40 , 02433, , SOCORRO PESSOA DA COSTA ARAUJO, ASSISTENTE LEGISLATIVO, 36 , 26827, , SOELI DRESCH, TELEFONISTA, 58 , 08804, , SOELMA FERREIRA DA SILVA, ASSISTENTE LEGISLATIVO, 0 , 10563, , SOLANGE DA CONCEIÇÃO DA SILVA, TELEFONISTA , 08018, , SOLANGE DA SILVA NUNES, TELEFONISTA, 19 , 02037, , SOLANGE DA SILVA SOUZA, AUXILIAR LEGISLATIVO, 43,5 , 02593, , SOLANGE DE ANDRADE PACHU ASSUNÇAO, ASSISTENTE LEGISLATIVO, 47 , 08139, , SOLANGE DE FREITAS ARAÚJO LAIA, AUXILIAR DE SERVIÇOS GERAIS, 71 , 22937, , SOLANGE LEONARDA DE SOUSA DA SILVA, ASSISTENTE LEGISLATIVO, 20 , 22929, , SOLANGE LEONARDA DE SOUSA DA SILVA, AUXILIAR LEGISLATIVO, 0 , 08460, , SOLANGE MARIA GOMES DA SILVA, TELEFONISTA, 47,5 , 07073, , SOLANGE PEREIRA FERREIRA, TELEFONISTA, 0 , 09985, , SOLIANE DE SOUSA MENESES, TELEFONISTA, 31 , 07628, , SOLIVAN DANAS DOS SANTOS, AUXILIAR LEGISLATIVO, 51,5 , 03292, , SONARA DOS SANTOS BERNADO, TELEFONISTA, 62 , 08818, , SONIA ANDRADE DA SILVA, ASSISTENTE LEGISLATIVO, 35 , 21581, , SONIA GOMES DE LIMA, AUXILIAR LEGISLATIVO, 54 , 27691, , SONIA MARIA DE SOUZA CRUZ AMADOR, AUXILIAR DE SERVIÇOS GERAIS, 72 , 04170, , SONIA MARIA DE SOUZA MACHADO SILVA, TELEFONISTA, 65,5 , 09195, , SONIA RODRIGUES OLIVEIRA, TELEFONISTA, 40,5 , 03535, , SONIA SERAFIM DE MOURA SANTIAGO, AUXILIAR LEGISLATIVO, 51 , 05035, , SONIA SILVA DA CRUZ, AUXILIAR DE SERVIÇOS GERAIS, 37 , 21715, , SONISMEIRY DANTAS DO NASCIMENTO , TELEFONISTA, 74 , 07441, , SONY DE OLIVEIRA MAGALHAES, AUXILIAR DE SERVIÇOS GERAIS, 0 , 15026, , SORAIA BAPTISTA OLIVEIRA, ASSISTENTE LEGISLATIVO, 64 , 07194, , SORAIA DE SOUSA NASCIMENTO, TELEFONISTA, 34 , 26836, , SORAIA FREITAS CAVALCANTE, AUXILIAR LEGISLATIVO, 31,5 , 03571, , SORAIA LIMA CRUZ, ASSISTENTE LEGISLATIVO, 46 , 31028, , SORAIA LOPES LAVOR, AUXILIAR DE SERVIÇOS GERAIS, 49 , 23913, , SORAIA RODRIGUES PEREIRA, ASSISTENTE LEGISLATIVO, 0 , 29218, , SORAYA DE ARAUJO FEITOSA, AUXILIAR DE SERVIÇOS GERAIS, 75 , 05563, , SOSTENES BATISTA DE ARAUJO , AUXILIAR DE SERVIÇOS GERAIS, 33 , 08552, , STACY ANA DA SILVA, ASSISTENTE LEGISLATIVO, 48 , 10376, , STEFANDO RANSON ROCHA DA SILVA, AUXILIAR LEGISLATIVO, 0 , 04525, , STEFANNO RANSON ROCHA DA SILVA, ASSISTENTE LEGISLATIVO, 55 , 08567, , STEFERSON DA SILVA MENDES, AUXILIAR LEGISLATIVO, 49 , 03218, , STELLA ANDREOTTI BROSSI, AUXILIAR LEGISLATIVO, 0 , 19223, , STÉPHANE JACKELINE SIQUEIRA SOARES, AUXILIAR LEGISLATIVO, 0 , 06961, , STEPHANIE GUIMARAES LEITE, ASSISTENTE LEGISLATIVO, 41 , 06391, , STEPHANYE BARROSO TEIXEIRA, AUXILIAR LEGISLATIVO, 45,5 , 04904, , SUAME DA SILVA PEIXOTO, AUXILIAR LEGISLATIVO, 49 , 05710, , SUANAM VIEIRA DA SILVA E SILVA, ASSISTENTE LEGISLATIVO, 12 , 09280, , SUANNY SOUZA DA SILVA, ASSISTENTE LEGISLATIVO, 45 , 06182, , SUANY VERAS BARATA, TELEFONISTA, 59,5 , 25245, , SUEIDY ARAÚJO BARBOSA, ASSISTENTE LEGISLATIVO, 0 , 26972, , SUELEIDE ARAUJO BARBOSA, TELEFONISTA, 66,5 , 14127, , SUELEM PATRICIA DOS SANTOS, ASSISTENTE LEGISLATIVO, 0 , 07118, , SUELEN ADAIANE DA SILVA MEDEIROS, AUXILIAR LEGISLATIVO, 33,5 , 00968, , SUELEN CHAVES DE OLIVEIRA, AUXILIAR LEGISLATIVO, 51,5 , 10156, , SUELEN LEMOS BARBOSA, TELEFONISTA, 0 , 03882, , SUELEN MAYANE DE MATOS GALVÃO, ASSISTENTE LEGISLATIVO, 62 , 14622, , SUELEN PRISCILA DA SILVA GUIVARES, AUXILIAR LEGISLATIVO, 31,5 , 10360, , SUELEN ROSAS BELEM, AUXILIAR LEGISLATIVO, 46 , 29537, , SUELEN SOUSA LEITE NASCIMENTO, AUXILIAR LEGISLATIVO, 74,5 , 21678, , SUELEN YAMILE MOTA DA CRUZ, AUXILIAR LEGISLATIVO, 43 , 07302, , SUELEUMAR ALBUQUERQUE, AUXILIAR DE SERVIÇOS GERAIS, 0 , 27482, , SUELI DA CONCEIÇÃO PASSOS, AUXILIAR DE SERVIÇOS GERAIS, 42 , 21591, , SUELLEN CELENA SOBRAL DE PAIVA, ASSISTENTE LEGISLATIVO, 33 , 28277, , SUELLEN CRISTINE LIMA FERREIRA, AUXILIAR LEGISLATIVO, 0 , 04267, , SUELLEN DE SOUZA MENDONCA, TELEFONISTA, 46 , 02657, , SUELLEN KAREN FERREIRA DA SILVA, ASSISTENTE LEGISLATIVO, 0 , 02659, , SUELLEN KAREN FERREIRA DA SILVA, AUXILIAR LEGISLATIVO, 0 , 32175, , SUELLEN RIBEIRO RAMOS, ASSISTENTE LEGISLATIVO, 30 , 25008, , SUELLEY VIEIRA DA SILVA, ASSISTENTE LEGISLATIVO, 47 , 13628, , SUELMA DAMASCENO OLIVEIRA COSTA, ASSISTENTE LEGISLATIVO, 47 , 04253, , SUELY CARVALHO DA SILVA, AUXILIAR LEGISLATIVO, 51,5 , 28053, , SUELY RAMALHO REIS, AUXILIAR DE SERVIÇOS GERAIS, 49 , 02581, , SUELY RIBEIRO DO NASCIMENTO, AUXILIAR DE SERVIÇOS GERAIS, 0 , 06212, , SUENA MARCIA BARBOSA DOS SANTOS, AUXILIAR LEGISLATIVO, 0 , 09216, , SUENIA KDIDIJA ARAUJO FEITOSA, AUXILIAR DE SERVIÇOS GERAIS, 69,5 , 23440, , SUÊNIA MARTINS DE LIMA, ASSISTENTE LEGISLATIVO, 0 , 32430, , SUÊNIA MARTINS DE LIMA, AUXILIAR LEGISLATIVO, 77 , 26049, , SUERLANY MARIA DO CARMO PINTO, ASSISTENTE LEGISLATIVO, 43 , 28359, , SULAMITA DA SILVA CARDOZO, ASSISTENTE LEGISLATIVO, 54 , 10501, , SULAMITA DA SILVA MOTA, TELEFONISTA, 0 , 00854, , SULIENE ALVES BARBOSA, AUXILIAR LEGISLATIVO, 0 , 02663, , SULIO ROLIM DE FREITAS, ASSISTENTE LEGISLATIVO, 79 , 01188, , SULIVAN CAVALCANTE PEREIRA, AUXILIAR DE SERVIÇOS GERAIS, 52 , 05347, , SULYVAN DA SILVA ROCHA, AUXILIAR DE SERVIÇOS GERAIS, 62,5 , 08742, , SUMAIA DA SILVA MOTA, AUXILIAR DE SERVIÇOS GERAIS, 43,5 , 02106, , SUMAIA DE SOUZA AREB, AUXILIAR LEGISLATIVO, 30,5 , 03230, , SUMAIKA DE SOUZA AREB, AUXILIAR DE SERVIÇOS GERAIS, 59,5 , 07760, , SUMAIRA LIMA DOS REIS, AUXILIAR LEGISLATIVO, 0 , 10051, , SUMARA DA SILVA PEIXOTO, AUXILIAR LEGISLATIVO, 45,5 , 01851, , SUMARA DE SOUZA FERREIRA, TELEFONISTA, 43 , 10212, , SUMARA RODRIGUES GOMES, AUXILIAR DE SERVIÇOS GERAIS, 34,5 , 05616, , SUMAYA CAROLINA RIBEIRO SILVA, AUXILIAR LEGISLATIVO, 65,5 , 25014, , SUNAMITA SILVA SANTOS, TELEFONISTA, 57,5 , 14852, , SUSAN CHARA DE OLIVEIRA RIBEIRO, AUXILIAR LEGISLATIVO, 41,5 , 04242, , SUSANNA ALAIDE BACCHUS, AUXILIAR LEGISLATIVO, 0 , 04243, , SUSANNA ALAIDE BACCHUS, ASSISTENTE LEGISLATIVO, 58 , 01738, , SUSI MORAES DA SILVA, AUXILIAR DE SERVIÇOS GERAIS, 0 , 10325, , SUSY CAROLINE DA SILVA ROCHA, ASSISTENTE LEGISLATIVO, 47 , 05725, , SUYARA NAYANE FERNANDES SARAH, ASSISTENTE LEGISLATIVO, 51 , 26514, , SUYENE THEREZYNHA MOTA LIMA, AUXILIAR LEGISLATIVO, 0 , 14281, , SUZANA CHRISTIAN DA SILVA HERRERA GOMEZ, AUXILIAR DE SERVIÇOS GERAIS, 28,5 , 30140, , SUZANA PULL ERD, AUXILIAR DE SERVIÇOS GERAIS, 46 , 03909, , SUZANI DE SOUZA COSTA, ASSISTENTE LEGISLATIVO, 16 , 25452, , SUZENY AMANDA HUMPHREY DA SILVA, AUXILIAR DE SERVIÇOS GERAIS, 40,5 , 09266, , SUZETE DOS SANTOS PINHO, AUXILIAR LEGISLATIVO, 63 , 09949, , SYLLAS SOUZA SILVA JUNIOR, TELEFONISTA, 25,5 , 01069, , SYLVANIA RAMALHO BARROS DE LIMA, TELEFONISTA, 0 , 25710, , SYUMARA BEZERRA MAGALHAES, TELEFONISTA, 58,5 , 04902, , TABITA NUNES DA SILVA, AUXILIAR LEGISLATIVO, 66 , 03839, , TAINARA DO NASCIMENTO, AUXILIAR LEGISLATIVO, 38,5 , 28119, , TAINARA DOS SANTOS, TELEFONISTA, 57 , 08836, , TAÍS DA COSTA GARCIA, AUXILIAR LEGISLATIVO, 54,5 , 06874, , TALIDIANE VASQUE BELEM, TELEFONISTA, 52,5 , 07797, , TALITA DOS SANTOS, AUXILIAR DE SERVIÇOS GERAIS, 49 , 08185, , TALITA LEANDRO DOS SANTOS ARAUJO, AUXILIAR LEGISLATIVO, 46 , 07707, , TALITA NOGUEIRA GONDIM, AUXILIAR DE SERVIÇOS GERAIS, 69 , 18457, , TALITA SUELEN CARVALHO SILVA, AUXILIAR DE SERVIÇOS GERAIS, 64 , 28186, , TALITHA DA SILVA PERES, AUXILIAR LEGISLATIVO, 44,5 , 25197, , TALLES SILVA BOTELHO, MOTORISTA, 63 , 04745, , TALLITHA DE ARAUJO SARMENTO, ASSISTENTE LEGISLATIVO, 14 , 18950, , TAMARA CORREA SOUSA, AUXILIAR LEGISLATIVO, 44 , 28793, , TAMARA FERREIRA VIANA, AUXILIAR LEGISLATIVO, 60 , 24115, , TAMARA GONCALVES FERREIRA, AUXILIAR DE SERVIÇOS GERAIS, 68,5 , 30844, , TAMY TAYLLER CARVALHO MEIRELES, AUXILIAR LEGISLATIVO, 55,5 , 01199, , TANCREDO DA SILVA SANTOS, AUXILIAR LEGISLATIVO, 43 , 30714, , TANCREDO MACHADO DOS SANTOS, AUXILIAR LEGISLATIVO, 0 , 22449, , TANCREMAR CARMO DA SILVA, MOTORISTA, 62,5 , 20628, , TANIA AMORIM SIQUEIRA, TELEFONISTA, 55,5 , 04463, , TANIA DA SILVA PARNAIBA, AUXILIAR DE SERVIÇOS GERAIS, 38 , 06767, , TANIA MARA DE SOUZA MENDONÇA, ASSISTENTE LEGISLATIVO, 0 , 03071, , TANIA MARIA SILVA DOS SANTOS, AUXILIAR LEGISLATIVO, 0 , 03110, , TANIA MARIA SILVA DOS SANTOS, ASSISTENTE LEGISLATIVO, 52 , 32248, , TARCIANE DA SILVA MAGALHÃES, AUXILIAR DE SERVIÇOS GERAIS, 31 , 24042, , TARCISIO ALVES FILHO, AUXILIAR LEGISLATIVO, 39,5 , 10123, , TARCISIO MAFRA NEVES, AUXILIAR DE SERVIÇOS GERAIS, 0 , 09602, , TARCISIO VAZ DA SILVA JUNIOR, ASSISTENTE LEGISLATIVO, 39 , 08258, , TARCISO

AUGUSTO RODRIGUES TAVARES, ASSISTENTE LEGISLATIVO, 35 , 08791, , TATHIANE ALVES CRUZ, AUXILIAR LEGISLATIVO, 74 , 04746, , TATHIANNE DE ARAUJO SARMENTO, ASSISTENTE LEGISLATIVO, 31 , 06422, , TATIANA BARBOSA, AUXILIAR LEGISLATIVO, 43 , 08292, , TATIANA DE SOUSA CAVALCANTE, TELEFONISTA, 37 , 16149, , TATIANA DE SOUZA GARCIA, AUXILIAR LEGISLATIVO, 58 , 27819, , TATIANA SOUZA REFKALEFSKY, AUXILIAR LEGISLATIVO, 49 , 27034, , TATIANE CARNEIRO, TELEFONISTA, 0 , 23806, , TATIANE DA SILVA SIMAO, ASSISTENTE LEGISLATIVO, 56 , 23807, , TATIANE DA SILVA SIMÃO, AUXILIAR LEGISLATIVO, 0 , 06993, , TATIANE DE SOUSA SILVA, AUXILIAR LEGISLATIVO, 40,5 , 06209, , TATIANE DOS SANTOS CARDOSO, TELEFONISTA, 37,5 , 08994, , TATIANE GONÇALVES DOS SANTOS, TELEFONISTA, 55,5 , 10012, , TATIANE PEREIRA DE SOUSA, ASSISTENTE LEGISLATIVO, 31 , 03924, , TATIANE SILVA DE ARAUJO, ASSISTENTE LEGISLATIVO, 39 , 06452, , TATIANE SOUZA AGUIAR , TELEFONISTA, 51,5 , 21897, , TATIANE VIEIRA SOUSA, TELEFONISTA, 0 , 02558, , TATIANIA DA SILVA PEREIRA, AUXILIAR DE SERVIÇOS GERAIS, 34,5 , 25430, , TATIARA HARINNA COELHO CABRAL, ASSISTENTE LEGISLATIVO, 40 , 20582, , TATIELE PRAIA DA SILVA, ASSISTENTE LEGISLATIVO, 37 , 29754, , TATYANNE REZENDE COSTA, AUXILIAR LEGISLATIVO, 66 , 27444, , TAYANE REGINA ALVES DOS REIS, AUXILIAR LEGISLATIVO, 38 , 22261, , TAYLOR MONTEIRO BARBOSA, TELEFONISTA, 66 , 05728, , TAYNA PARENTE ARAGAO, AUXILIAR LEGISLATIVO, 52,5 , 32207, , TAYNA TAMYRESCUNHA MATOS, AUXILIAR LEGISLATIVO, 31 , 25400, , TAYNARA HELENA MASSANEIRO FERNANDES FLESSAK, ASSISTENTE LEGISLATIVO, 0 , 10022, , TAYNNA DE FATIMA BRITO SANTOS, AUXILIAR LEGISLATIVO, 56,5 , 02434, , TAYRON JALES DE ALMEIDA, ASSISTENTE LEGISLATIVO, 35 , 03115, , TCHEYFESON STEPHANIO PEREIRA CRUZ, AUXILIAR LEGISLATIVO, 34,5 , 20085, , TEDDY PINHEIRO RESENER, AUXILIAR LEGISLATIVO, 37,5 , 02253, , TEITH JALES DE ALMEIDA, ASSISTENTE LEGISLATIVO, 60 , 03125, , TELIANY DO CARMO AMORIM, AUXILIAR LEGISLATIVO, 51,5 , 05520, , TELIO HENRIQUE LIMA DE SOUZA CRUZ, MOTORISTA, 73,5 , 10157, , TELMA FERNANDES DA SILVA, AUXILIAR DE SERVIÇOS GERAIS, 53 , 15062, , TELMA SILVA E SOUSA FERNANDES, AUXILIAR LEGISLATIVO, 55 , 16032, , TENILES SILVA DE CARVALHO, ASSISTENTE LEGISLATIVO, 34 , 21099, , TENNER DOS SANTOS NUNES, ASSISTENTE LEGISLATIVO, 48 , 25902, , TEO SOUZA FRANCO ALVES AZEVEDO, ASSISTENTE LEGISLATIVO, 38 , 20682, , TERENCIO TADEU DE LIMA JUNIOR, ASSISTENTE LEGISLATIVO, 37 , 09221, , TERESA DE JESUS BARROS PINHEIRO, AUXILIAR LEGISLATIVO, 0 , 00657, , TERESA LIMA DA SILVA, AUXILIAR LEGISLATIVO, 42 , 22117, , TERESA RAQUEL DIAS PINTO, AUXILIAR DE SERVIÇOS GERAIS, 66 , 05316, , TERESINHA DE JESUS DE OLIVEIRA LIMA, AUXILIAR DE SERVIÇOS GERAIS, 74 , 23685, , TEREZA CRISTA ALVES BEZERRA, ASSISTENTE LEGISLATIVO, 0 , 00343, , TEREZA GABRIELA CARIOCA, TELEFONISTA, 0 , 07777, , TEREZA GAMA DOS SANTOS NETA, AUXILIAR LEGISLATIVO, 0 , 10358, , TEREZA VALDENIRA VALENTE, ASSISTENTE LEGISLATIVO, 24 , 04282, , TEREZINHA DE ARAUJO GOMES DA SILVA, TELEFONISTA, 51 , 24769, , TEREZINHA DE JESUS CONCEIÇÃO DA COSTA, AUXILIAR DE SERVIÇOS GERAIS, 51 , 29661, , TEREZINHA DE JESUS DIAS DOS SANTOS, AUXILIAR DE SERVIÇOS GERAIS, 48 , 27300, , TEREZINHA GOES DA SILVA FILHA, ASSISTENTE LEGISLATIVO, 29 , 25157, , TEREZINHA SZELBRACIKOWSKI DE OLIVEIRA, AUXILIAR DE SERVIÇOS GERAIS, 22,5 , 00010, , TERLA DE LIMA PEREIRA, ASSISTENTE LEGISLATIVO, 39 , 01227, , TERLI MONTEIRO AYRES, ASSISTENTE LEGISLATIVO, 56 , 07870, , THABATA LARISSE OLIVEIRA DA SILVA, ASSISTENTE LEGISLATIVO, 57 , 17487, , THABATA MORGANA DA SILVA PIMENTEL, ASSISTENTE LEGISLATIVO, 39 , 21355, , THACYANNE KARMYNE PERES LIMA, AUXILIAR LEGISLATIVO, 62 , 32286, , THAIANNE PINHO CORREA DE MELO, AUXILIAR LEGISLATIVO, 51 , 10432, , THAINARA RAFAELA C. SILVA, AUXILIAR LEGISLATIVO, 44,5 , 30872, , T NARAH CARINA SOUZA DA SILVA, TELEFONISTA, 49,5 , 04950, , THAIS CONCEIÇAO SILVA, AUXILIAR LEGISLATIVO, 68 , 03244, , THAIS DA S A LIMA, TELEFONISTA, 58 , 22706, , THAIS DE MEDEIROS BARRONCAS, AUXILIAR LEGISLATIVO, 51,5 , 05706, , THAIS OLIVEIRA AMAZONAS, AUXILIAR LEGISLATIVO, 41 , 02283, , THAIS SABRINA SILVA DE ARAUJO, ASSISTENTE LEGISLATIVO, 49 , 08051, , THAISA SCARLET BARROS DE OLIVEIRA, AUXILIAR LEGISLATIVO, 57 , 09668, , THAISE FERNANDES DA SILVA, AUXILIAR LEGISLATIVO, 48 , 05666, , THALITA ISIS DE LIMA MARQUES, ASSISTENTE LEGISLATIVO, 0 , 23450, , THALITA MARILIA DA SILVA MONTEIRO, AUXILIAR LEGISLATIVO, 0 , 01027, , THALITA MARTINS DA SILVA, AUXILIAR LEGISLATIVO, 68,5 , 25709, , THALITA MATOS MIRANDA, ASSISTENTE LEGISLATIVO, 40 , 30230, , THALITA SILVA DOS SANTOS, AUXILIAR LEGISLATIVO, 52 , 03838, , THALLITA ATHENA DE SOUZA, TELEFONISTA, 66,5 , 22387, , THAMMIRYS MATOS COELHO, ASSISTENTE LEGISLATIVO, 50 , 02184, , THANIA SOUZA DA SILVA, AUXILIAR DE SERVIÇOS GERAIS, 34 , 21305, , THARINY DE SOUZA BRIGLIA, ASSISTENTE LEGISLATIVO, 35 , 22113, , THARLYS ALVES DA CONCEICAO, AUXILIAR DE SERVIÇOS GERAIS, 31,5 , 25101, , THATIANY RODRIGUES DE LIMA, ASSISTENTE LEGISLATIVO, 35 , 22983, , THAYNA SILVA DE OLIVEIRA, ASSISTENTE LEGISLATIVO, 50 , 07528, , THAYNARA OLIVEIRA NATTRODT, AUXILIAR LEGISLATIVO, 31,5 , 26659, , THAYSA CANTANHEDE DE ANDRADE, AUXILIAR LEGISLATIVO, 66 , 02974, , THEILA ROCHA OLIVEIRA, AUXILIAR LEGISLATIVO, 31 , 09802, , THERENCE COELHO DE SOUZA, ASSISTENTE LEGISLATIVO, 65 , 03450, , THIAGO ALEX PEREIRA DA SILVA, AUXILIAR DE SERVIÇOS GERAIS, 0 , 08790, , THIAGO ALVES CRUZ, AUXILIAR LEGISLATIVO, 34 , 28803, , THIAGO CARDOSO VEIRA DA COSTA, ASSISTENTE LEGISLATIVO, 39 , 09038, , THIAGO COSTA ROCHA, AUXILIAR DE SERVIÇOS GERAIS, 43 , 04559, , THIAGO DA COSTA OLIVEIRA, AUXILIAR DE SERVIÇOS GERAIS, 43 , 22225, , THIAGO DA SILVA ARAUJO, ASSISTENTE LEGISLATIVO, 39 , 18766, , THIAGO DA SILVA LINDOSO, AUXILIAR DE SERVIÇOS GERAIS, 49 , 06962, , THIAGO DAS CHAGAS MARINHO, ASSISTENTE LEGISLATIVO, 49 , 26129, , THIAGO DE SOUZA SILVA, AUXILIAR LEGISLATIVO, 48 , 16258, , THIAGO DENNER TOMAZ, AUXILIAR LEGISLATIVO, 61 , 04430, , THIAGO DO NASCIMENTO MELO, AUXILIAR LEGISLATIVO, 48,5 , 03637, , THIAGO DOS SANTOS CIDADE, ASSISTENTE LEGISLATIVO, 50 , 28442, , THIAGO DUARTE GONÇALVES, ASSISTENTE LEGISLATIVO, 24 , 20597, , THIAGO FREITAS DA SILVA, AUXILIAR LEGISLATIVO, 66,5 , 07600, , THIAGO GOMES BEZERRA, ASSISTENTE LEGISLATIVO, 28 , 20236, , THIAGO GOMES DE OLIVEIRA, AUXILIAR LEGISLATIVO, 52 , 22432, , THIAGO GONÇALVES DO NASCIMENTO, AUXILIAR LEGISLATIVO, 45,5 , 03574, , THIAGO ISRAEL QUEIROZ DO CARMO, AUXILIAR DE SERVIÇOS GERAIS, 52,5 , 22950, , THIAGO JONATHAN GONDIM MARQUES, AUXILIAR LEGISLATIVO, 37,5 , 25913, , THIAGO LIMA MARTINEZ, MOTORISTA, 59 , 09464, , THIAGO NACAMURA CAMPOS, AUXILIAR DE SERVIÇOS GERAIS, 57,5 , 30453, , THIAGO NAZARENO DE NEGREIROS MALACARNE, TELEFONISTA, 0 , 07196, , THIAGO PERES DA SILVA, ASSISTENTE LEGISLATIVO, 39 , 02754, , THIAGO RAMALHOS DO SANTOS, AUXILIAR LEGISLATIVO, 0 , 26915, , THIAGO RIBEIRO PINHEIRO, AUXILIAR DE SERVIÇOS GERAIS, 69 , 01000, , THIAGO ROCHA MARTINS, ASSISTENTE LEGISLATIVO, 48 , 07008, , THIAGO ROCHA SOUZA, AUXILIAR LEGISLATIVO, 55 , 09805, , THIAGO RODRIGUES GARCIA, AUXILIAR LEGISLATIVO, 37 , 07681, , THIAGO VIEIRA RIKER, ASSISTENTE LEGISLATIVO, 0 , 05409, , THIRZA SANTOS PERIM, ASSISTENTE LEGISLATIVO, 29 , 16465, , THOMAS ROBSON HOLANDA FERREIRA, ASSISTENTE LEGISLATIVO, 55 , 26694, , THYAGO BURLAMAQUI CAMPELO, AUXILIAR L SLATIVO, 31,5 , 23158, , THYALHE DA SILVA ARAUJO, AUXILIAR LEGISLATIVO, 52 , 28179, , THYNELLE FIGUEIREDO , TELEFONISTA, 74,5 , 53, , TIAGO ALEXANDRE KAWAUTI, AUXILIAR LEGISLATIVO, 65 , 20621, , TIAGO ALMEIDA DE ANDRADE, AUXILIAR LEGISLATIVO, 40 , 18270, , TIAGO COSTA GOMES, ASSISTENTE LEGISLATIVO, 37 , 20955, , TIAGO DE OLIVEIRA COSTA LIMA, ASSISTENTE LEGISLATIVO, 0 , 04840, , TIAGO MEDEIROS DE SOUZA, TELEFONISTA, 43,5 , 09973, , TIAGO NOGUEIRA VELEZ, AUXILIAR DE SERVIÇOS GERAIS, 68 , 08966, , TIAGO PEREIRA DOS SANTOS, ASSISTENTE LEGISLATIVO, 0 , 21912, , TIAGO SEGABINAZZI, ASSISTENTE LEGISLATIVO, 60 , 24980, , TIAGO VITOR CARVALHO RODRIGUES, AUXILIAR LEGISLATIVO, 68 , 23516, , TIANI NASCIMENTO FRANCO, AUXILIAR LEGISLATIVO, 37,5 , 03396, , TITO LIVIO BEZERRA BARROSO, AUXILIAR LEGISLATIVO, 44,5 , 04274, , TOMI MARLEI LOPES SOUZA, MOTORISTA, 0 , 10057, , TONI MAIK LOPES SOUZA, ASSISTENTE LEGISLATIVO, 47 , 07841, , TUANNE SARA FERRO MACIEL, AUXILIAR LEGISLATIVO, 38 , 05227, , TUANNY BRILHANTE SALES, ASSISTENTE LEGISLATIVO, 0 , 07616, , UANDY RODRIGUES PINHEIRO, TELEFONISTA, 60 , 09740, , UATILA CARVALHO RODRIGUES, AUXILIAR DE SERVIÇOS GERAIS, 31,5 , 04873, , UBERDON DA SILVA BEZERRA, AUXILIAR LEGISLATIVO, 47 , 26689, , UDSON SANTOS DE SOUZA, AUXILIAR LEGISLATIVO, 52,5 , 31209, DEF, UILEN CALHEIROS PLASTER, ASSISTENTE LEGISLATIVO, 42 , 08829, , UILMAC BARBOSA FIGUEIREDO, ASSISTENTE LEGISLATIVO, 27 , 01512, , UILTON DANTAS TAMANDARÉ, ASSISTENTE LEGISLATIVO, 25 , 09317, , UIRANDÉ COSTA DE MESQUITA, AUXILIAR LEGISLATIVO, 62,5 , 05900, , ULANCIE JAMONICA KING, AUXILIAR LEGISLATIVO, 0 , 07618, , ULISSES DUARTE FAUSTINO, AUXILIAR DE SERVIÇOS GERAIS, 51,5 , 06967, , ULISSES MATOS DA SILVA, AUXILIAR DE SERVIÇOS GERAIS, 39,5 , 10172, , ULISSON DA SILVA PINHEIRO, AUXILIAR DE SERVIÇOS GERAIS, 65 , 00453, , URSULA RODRIGUES DA SILVA, AUXILIAR LEGISLATIVO, 62,5 , 32251, , VAGNA SATELLES DE OLIVEIRA, AUXILIAR LEGISLATIVO, 54 , 30106, , VAGNE MORAIS ALENCAR, AUXILIAR DE SERVIÇOS GERAIS, 41 , 09743, , VAGNO ALVES MONTEIRO, MOTORISTA, 28 , 00943, , VALBER CARVALHO NASCIMENTO, AUXILIAR LEGISLATIVO, 74,5 , 07090, , VALBER SILVA DE SOUSA, MOTORISTA, 48,5 , 08733, , VALBER TEIXEIRA, AUXILIAR DE SERVIÇOS GERAIS, 51,5 , 25628, , VALCIANE DA SILVA BARROS, AUXILIAR LEGISLATIVO, 37,5 , 05745, , VALCILENE PEREIRA DE SOUZA, TELEFONISTA, 80 , 06514, , VALCIRA MATEUS CARVALHO, AUXILIAR LEGISLATIVO, 31,5 , 03846, , VALDECIR DE OLIVEIRA SOUZA, AUXILIAR LEGISLATIVO, 39,5 , 05982, , VALDEI PEREIRA SILVA, AUXILIAR DE SERVIÇOS GERAIS, 39,5 , 08926, , VALDEIZA MARIA SARAIVA NOBRE, TELEFONISTA, 49,5 , 25018, , VALDEÍZA RODRIGUES DE ANDRADE, TELEFONISTA, 69 , 05437, , VALDELICE MAGALHAES PINTO, TELEFONISTA, 36,5 , 00028, , VALDEMAR ARAUJO DE LIMA, MOTORISTA, 71 , 08218, , VALDEMIR DE CARVALHO BEZERRA, AUXILIAR LEGISLATIVO, 0 , 07584, DEF, VALDEMIR GARRIDO PEIXOTO, ASSISTENTE LEGISLATIVO, 16 , 24560, , VALDENE BARBOSA CONCEIÇÃO, AUXILIAR DE SERVIÇOS GERAIS, 59,5 , 06543, , VALDENI PEREIRA DE MATOS, AUXILIAR DE SERVIÇOS GERAIS, 54 , 05684, , VALDENÍCE FERREIRA SILVA, AUXILIAR LEGISLATIVO, 32 , 04538, , VALDENICE GOMES LIMA DA SILVA, AUXILIAR DE SERVIÇOS GERAIS, 0 , 20549, , VALDENIR FERREIRA DA SILVA BRITO, AUXILIAR DE SERVIÇOS GERAIS, 36,5 , 17958, , VALDENIR SILVA COSTA , AUXILIAR DE SERVIÇOS GERAIS, 28 , 08297, , VALDENIRA DA SILVA FERREIRA, ASSISTENTE LEGISLATIVO, 30 , 00338, , VALDENIZE SILVA DE MEDEIROS , TELEFONISTA, 61 , 07864, , VALDENORA DE OLIVEIRA MONTEIRO MAIA, AUXILIAR DE SERVIÇOS GERAIS, 59,5 , 03159, , VALDEREIS COSTA ARAUJO, ASSISTENTE LEGISLATIVO, 51 , 07028, , VALDERICE FERREIRA SILVA, AUXILIAR LEGISLATIVO, 46 , 09364, , VALDETE CAVALCANTE CONCEIÇÃO, AUXILIAR DE SERVIÇOS GERAIS, 48,5 , 04424, , VALDETE RODRIGUES OLIVEIRA, AUXILIAR DE SERVIÇOS GERAIS, 52 , 08795, , VALDIANE ALMEIDA DOS SANTOS, AUXILIAR DE SERVIÇOS GERAIS, 0 , 20523, , VALDILENE MENESES FERNANDES, AUXILIAR LEGISLATIVO, 45 , 07873, , VALDILENE SOUZA DA SILVA LEITE, ASSISTENTE LEGISLATIVO, 43 , 03622, , VALDILSON SOARES DE ABREU, AUXILIAR LEGISLATIVO, 43 , 07257, , VALDINAR CABRAL PINHEIRO JUNIOR, ASSISTENTE LEGISLATIVO, 0 , 09213, , VALDINEI DOS SANTOS FERREIRA, MOTORISTA, 58 , 16739, , VALDINES MOURA SOUZA, AUXILIAR DE SERVIÇOS GERAIS, 73,5 , 08461, , VALDINEY DA SILVA ALEXANDRE, AUXILIAR DE SERVIÇOS GERAIS, 71 , 10601, , VALDIONIZIO PEREIRA SANTOS FILHO, AUXILIAR LEGISLATIVO, 54 , 08190, , VALDIR AURELIANO PORTO, AUXILIAR LEGISLATIVO, 0 , 07108, , VALDIR PEREIRA SILVA, MOTORISTA, 67 , 02438, , VALDIR RIBEIRO GAVAZA, AUXILIAR DE SERVIÇOS GERAIS, 52 , 07620, , VALDIRENE BARBOSA LIMA, AUXILIAR LEGISLATIVO, 23,5 , 22034, , VALDIRENE MELO BRITO, AUXILIAR DE SERVIÇOS GERAIS, 73,5 , 04899, , VALDISON RIBEIRO DE OLIVEIRA, MOTORISTA, 72 , 07063, , VALERIA OLIVEIRA DOS SANTOS,

AUXILIAR LEGISLATIVO, 69,5 , 29577, , VALERIA VIEIRA, AUXILIAR DE SERVIÇOS GERAIS, 22 , 15318, , VALÉRIO DE SOUZA LIMA, AUXILIAR LEGISLATIVO, 43 , 15491, , VALMIR MENDES GOMES, AUXILIAR DE SERVIÇOS GERAIS, 52 , 19559, , VALMIRA DE JESUS SILVA SOUSA, AUXILIAR DE SERVIÇOS GERAIS, 0 , 06302, , VALMIRA SILVA SOUZA, AUXILIAR DE SERVIÇOS GERAIS, 45,5 , 05400, , VALQUIRIA FERREIRA DIAS DOS SANTOS, AUXILIAR LEGISLATIVO, 66 , 10243, , VALTECIR PEREIRA DOS SANTOS, AUXILIAR DE SERVIÇOS GERAIS, 42,5 , 20100, , VALTER EDUARDO CISZ, ASSISTENTE LEGISLATIVO, 0 , 03363, , VALTER SIMEAO DA SILVA, ASSISTENTE LEGISLATIVO, 39 , 01908, , VANA LUCIA NORONHA DE SOUZA, TELEFONISTA, 69,5 , 20722, , VANDA MARIA DE SENA SOUZA, AUXILIAR DE SERVIÇOS GERAIS, 32 , 29444, , VANDELUCIA BRITO DE MENEZES SOUSA, AUXILIAR DE SERVIÇOS GERAIS, 29 , 09679, , VANDER DE ABUQUERQUE DUARTE, ASSISTENTE LEGISLATIVO, 44 , 24652, , VANDERLAN FERREIRA DE OLIVEIRA, AUXILIAR DE SERVIÇOS GERAIS, 53,5 , 10498, , VANDERLEI FERREIRA DA SILVA, AUXILIAR LEGISLATIVO, 0 , 06136, , VANDERLEI MARTINS ROCHA, AUXILIAR DE SERVIÇOS GERAIS, 60,5 , 07647, , VANDERLEIA DA LUZ PARMIGIANI , AUXILIAR DE SERVIÇOS GERAIS, 85,5 , 15351, , VANDERLEIA DA LUZ PARMIGIANI, AUXILIAR LEGISLATIVO, 51,5 , 09982, , VANDERLEIDE DA SILVA RIBEIRO, AUXILIAR LEGISLATIVO, 37,5 , 01100, , VANDERLEY QUARESMA CAETANO, ASSISTENTE LEGISLATIVO, 33 , 01796, , VANDERSON MOREIRA DE SOUZA, AUXILIAR DE SERVIÇOS GERAIS, 53,5 , 08040, , VANDO SILVA DE SOUZA, AUXILIAR LEGISLATIVO, 38 , 06798, , VANDRE CLEYTON SENA VOGEL, AUXILIAR LEGISLATIVO, 59 , 09771, , VANDREZIA ALANI SOARES ROCHA, TELEFONISTA, 58 , 30980, , VANDSON DJALMA ALBUQUERQUE DA SILVA, ASSISTENTE LEGISLATIVO, 13 , 21298, , VANEIDE RIBEIRO SOUSA, ASSISTENTE LEGISLATIVO, 26 , 04307, , VANESSA BARBOSA ALENCAR, TELEFONISTA, 69 , 08980, , VANESSA DA SILVA SÁ, ASSISTENTE LEGISLATIVO, 38 , 03104, , VANESSA DE LIMA MELO, AUXILIAR DE SERVIÇOS GERAIS, 37 , 08697, , VANESSA DE SOUSA GOIS, ASSISTENTE LEGISLATIVO, 53 , 07322, , VANESSA DE SOUZA BARBOSA, ASSISTENTE LEGISLATIVO, 61 , 10534, , VANESSA ISAIAS GOMES, ASSISTENTE LEGISLATIVO, 39 , 00227, , VANESSA MACEDO, AUXILIAR DE SERVIÇOS GERAIS, 0 , 20188, , VANESSA MARIA FEITOZA DOS SANTOS, ASSISTENTE LEGISLATIVO, 32 , 02622, , VANESSA MATOS PINHEIRO, AUXILIAR LEGISLATIVO, 54,5 , 13892, , VANESSA MIRANDA MONTEIRO, ASSISTENTE LEGISLATIVO, 26 , 10233, , VANESSA ROCHA BACELAR, ASSISTENTE LEGISLATIVO, 0 , 07874, , VANESSA SOUSA SILVA, ASSISTENTE LEGISLATIVO, 17 , 32336, , VANESSA XAVIER DA SILVA, AUXILIAR LEGISLATIVO, 63 , 26615, , VANEZA DE OLIVEIRA MEDEIROS, AUXILIAR DE SERVIÇOS GERAIS, 40 , 08059, , VANGINALRA ALVES DA SILVA, AUXILIAR DE SERVIÇOS GERAIS, 54 , 03833, , VANIA BEZERRA DA SILVA, AUXILIAR LEGISLATIVO, 40 , 32170, , VANIA MOTA DA SILVA, AUXILIAR LEGISLATIVO, 43 , 05941, , VANIA SOCORRO DE MORAES PEREIRA PORTO, AUXILIAR LEGISLATIVO, 43,5 , 00838, , VANICE LUCI VICENTE DINIS, ASSISTENTE LEGISLATIVO, 37 , 29909, , VANICE MOREIRA DOS SANTOS, MOTORISTA, 57,5 , 07024, , VANILCE PEREIRA, TELEFONISTA, 67,5 , 05380, , VANILDA SANCHES DA SILVA, AUXILIAR DE SERVIÇOS GERAIS, 60 , 00970, , VANILDE ROMEU BATISTA, TELEFONISTA, 48,5 , 27195, , VANILSON GOMES DE ALCÂNTARA, AUXILIAR LEGISLATIVO, 53,5 , 09467, , VANUBIA SILVA FEITOSA, AUXILIAR DE SERVIÇOS GERAIS, 36 , 10449, , VANUSA SAGICA DIAS, AUXILIAR LEGISLATIVO, 48,5 , 01420, , VANUSMAR SANTOS DA SILVA, MOTORISTA, 30,5 , 27597, , VANUZIA VIEIRA RESENDE, TELEFONISTA, 0 , 08703, , VARILSON CORREA SILVA, AUXILIAR DE SERVIÇOS GERAIS, 37,5 , 05297, , VEBISON PEREIRA DA SILVA, ASSISTENTE LEGISLATIVO, 27 , 23288, , VENUSIA RIBEIRO DE LIMA, AUXILIAR DE SERVIÇOS GERAIS, 55 , 26754, , VERA LUCIA BRANDAO RODRIGUES, AUXILIAR DE SERVIÇOS GERAIS, 71 , 04250, , VERA LUCIA LOURENCO DOS SANTOS, AUXILIAR LEGISLATIVO, 42 , 03585, , VERA LUCIA VASCONCELOS, TELEFONISTA, 68 , 02452, , VERA PAES DE ALMEIDA, ASSISTENTE LEGISLATIVO , 28100, , VERA RAIMUNDA VERISSIMO, AUXILIAR DE SERVIÇOS GERAIS, 63 , 23977, , VERALUCIA THOMAZ CARDOSO SILVA, AUXILIA É SERVIÇOS GERAIS, 49 , 04322, , VERIDIANA BARBOSA ALENCAR, AUXILIAR LEGISLATIVO, 0 , 16972, , VERINALDO DA CRUZ BEZERRA, AUXILIAR DE SERVIÇOS GERAIS, 27,5 , 14195, , VERITHA PESSOA DE SOUSA, AUXILIAR LEGISLATIVO, 0 , 01975, , VERONICA ALVES DE OLIVEIRA, TELEFONISTA, 63 , 09224, , VERONICA DE OLIVEIRA SOUSA, AUXILIAR DE SERVIÇOS GERAIS, 69 , 28252, , VERÔNICA PATRICIA DA PAIXÃO RODRIGUES CRUZ, AUXILIAR LEGISLATIVO, 64 , 25570, , VERONICA ROCHA RODRIGUES, ASSISTENTE LEGISLATIVO, 28 , 00573, , VERONICA SABRINA ALMEIDA AIRES DA SILVA, AUXILIAR LEGISLATIVO, 49 , 24343, , VERUSKA MARIA DE SOUZA, TELEFONISTA, 31 , 16506, , VIANEIDE MONTELES DE SOUZA, AUXILIAR LEGISLATIVO, 28,5 , 06743, , VICTOR GABRIEL PAIXAO DE OLIVEIRA, ASSISTENTE LEGISLATIVO, 36 , 15282, , VICTOR HENRIQUE MARTINS DE OLIVEIRA, ASSISTENTE LEGISLATIVO, 42 , 10040, , VICTORIA MUNIZ DE SOUZA CRUZ, ASSISTENTE LEGISLATIVO, 57 , 21521, , VIDAL DE LIMA GUERRA, MOTORISTA, 41,5 , 03388, , VILMA DA SILVA AUKA, AUXILIAR DE SERVIÇOS GERAIS, 30,5 , 05353, , VILMA SILVA DE SOUZA, AUXILIAR DE SERVIÇOS GERAIS, 39 , 23822, , VILMAR PEREIRA DE ANDRADE, AUXILIAR DE SERVIÇOS GERAIS, 28,5 , 30824, , VILSON CARLOS PEREIRA ARAUJO, ASSISTENTE LEGISLATIVO, 0 , 05601, , VINICIUS BARBOSA PEREIRA, ASSISTENTE LEGISLATIVO, 33 , 00235, , VINICIUS PORTELA CARNEIRO, ASSISTENTE LEGISLATIVO, 40 , 09707, , VIRGINIA JUASSARA MARTINS RATTS, AUXILIAR DE SERVIÇOS GERAIS, 78 , 10024, , VIRGINIA MUNIZ DE SOUZA CRUZ, ASSISTENTE LEGISLATIVO, 61 , 00440, , VITORIA GANDUR PIGARI, TELEFONISTA, 0 , 07168, , VITORIA SAMPAIO DE LIMA, ASSISTENTE LEGISLATIVO, 50 , 26251, , VIVALDO SOARES DE SOUZA FILHO, AUXILIAR LEGISLATIVO, 0 , 02224, , VIVIANE RENATA ALVES COSTA, TELEFONISTA, 58,5 , 16402, , VIVIANE RITA SOTHE, AUXILIAR LEGISLATIVO, 44 , 02120, , VIVIANE SILVA DE SOUSA, TELEFONISTA, 31 , 07585, , WADSON BRUNO VIEIRA REIS, AUXILIAR LEGISLATIVO, 0 , 06758, , WAGDILENE COSTA MEDEIROS, AUXILIAR DE SERVIÇOS GERAIS, 50,5 , 02192, , WAGNER CLEBER DOS SANTOS BATISTA, AUXILIAR LEGISLATIVO, 31 , 06841, , WAGNER DE JESUS, AUXILIAR DE SERVIÇOS GERAIS, 44,5 , 26858, , WAGNER JOSÉ GONÇALVES DA SILVA, AUXILIAR DE SERVIÇOS GERAIS, 53 , 17214, , WAGNER NAZARETH DE ALBUQUERQUE JUNIOR, ASSISTENTE LEGISLATIVO, 35 , 10363, , WAGNER SILVA DE HOLANDA, MOTORISTA, 46 , 20297, , WAGNER SOUSA DA SILVA, AUXILIAR LEGISLATIVO, 0 , 05659, , WAGNER WELLINGTON BRITO DE CARVALHO JUNIOR , AUXILIAR LEGISLATIVO, 62,5 , 05312, , WAGTON OLIVEIRA CARDOSO, AUXILIAR LEGISLATIVO, 71 , 30123, , WALACE MUNIZ DE ALBUQUERQUE, AUXILIAR LEGISLATIVO, 0 , 06785, , WALBER SANTANA MEDRADO, ASSISTENTE LEGISLATIVO, 0 , 02745, , WALBER TIAGO BASTOS MORAIS, AUXILIAR LEGISLATIVO, 64,5 , 05463, , WALDECI PEREIRA DE ARAUJO, AUXILIAR LEGISLATIVO, 37 , 05091, , WALDECY GOMES PINHEIRO , MOTORISTA, 68,5 , 09765, , WALDEMAR ISIDORIO DA SILVA NETO, AUXILIAR LEGISLATIVO, 43 , 05955, , WALDENICE NASCIMENTO DE SOUZA, TELEFONISTA, 60,5 , 08464, , WALDINEI QUINTARIOS DA SILVA, AUXILIAR LEGISLATIVO, 0 , 07365, , WALDINEY LIMA BARRETO, ASSISTENTE LEGISLATIVO, 34 , 25603, , WALDINEY LIMA BARRETO, MOTORISTA, 74 , 10528, , WALLACE ARAUJO DE LIMA JESUS, AUXILIAR LEGISLATIVO, 38,5 , 07149, , WALLACY ALVES SANTIAGO, ASSISTENTE LEGISLATIVO, 40 , 02649, , WALLAHYLDA NASCIMENTO DE LIMA, TELEFONISTA, 43,5 , 00241, , WALLYSON CAMPOS DE SOUZA, AUXILIAR LEGISLATIVO, 54 , 10389, , WALQUIRIA ALVES DE JESUS, ASSISTENTE LEGISLATIVO, 53 , 08924, , WALTENCIR BARROSO SIMÃO, ASSISTENTE LEGISLATIVO, 0 , 03418, , WALTER FERNANDES . S FILHO, MOTORISTA, 48,5 , 19936, , WALTER JOSE RODRIGUES DE OLIVEIRA, MOTORISTA, 41,5 , 09984, , WALTER LIMA GOMES, AUXILIAR DE SERVIÇOS GERAIS, 0 , 05611, , WANAIRA DA SILVA MONTEIRO, ASSISTENTE LEGISLATIVO, 36 , 24160, , WANDEMBERG ALMEIDA MACHADO, MOTORISTA, 43 , 05767, , WANDER HANNYERE MENDES CARDOSO, ASSISTENTE LEGISLATIVO, 30 , 25870, , WANDERLEY ALVES DO VALE, ASSISTENTE LEGISLATIVO, 41 , 05844, , WANDERLEY FORTUNATO PORTELA, AUXILIAR DE SERVIÇOS GERAIS, 59 , 09120, DEF, WANDERLEY TIAGO XAVIER JUNIOR, AUXILIAR DE SERVIÇOS GERAIS, 40,5 , 09804, , WANDERSON BORGES DA FONSECA, AUXILIAR LEGISLATIVO, 60,5 , 21280, , WANDERSON COSTA PEREIRA, AUXILIAR LEGISLATIVO, 58,5 , 07803, , WANDERSON MARVAI MESQUITA , AUXILIAR DE SERVIÇOS GERAIS, 65,5 , 04386, , WANITED CORREIA OLIVEIRA, AUXILIAR DE SERVIÇOS GERAIS, 53 , 08987, , WARKISON SILVA RODRIGUES, AUXILIAR LEGISLATIVO, 54 , 29646, , WARLEN FIGUEIRA DE SOUZA, ASSISTENTE LEGISLATIVO, 37 , 09784, , WASHINGTON ALVES DOS SANTOS, MOTORISTA, 69 , 09478, , WASHINGTON WANDERLEY DE FARIAS JUNIOR, MOTORISTA, 62 , 04503, , WATSON VIEIRA LIMA, AUXILIAR DE SERVIÇOS GERAIS, 54 , 23946, , WDEILTON FRANCO DE AGUIAR, AUXILIAR LEGISLATIVO, 57 , 06373, , WDNILSON PEREIRA DE SOUSA, ASSISTENTE LEGISLATIVO, 37 , 18780, , WEBERTI VELOSO MENDONÇA, TELEFONISTA, 0 , 30562, , WECSLEY CARVALHO SILVA, AUXILIAR DE SERVIÇOS GERAIS, 61 , 29676, , WECSLEY FEITOSA LEAL, AUXILIAR LEGISLATIVO, 49 , 30683, , WEDER DA SILVA MONTEIRO, AUXILIAR LEGISLATIVO, 39,5 , 06368, , WEGILLA CAVALCANTE MARTINS, TELEFONISTA, 28,5 , 00246, , WELANDIA MARIA DA SILVA ARAUJO, TELEFONISTA, 26,5 , 03736, , WELESRONNALDY SANTOS ARAUJO, AUXILIAR LEGISLATIVO, 49,5 , 03150, , WELIDA DO NASCIMENTO DE OLIVEIRA, AUXILIAR LEGISLATIVO, 56,5 , 24301, , WELINGTON DE OLIVEIRA SILVA, ASSISTENTE LEGISLATIVO, 48 , 28147, , WELISON AUGUSTO DA SILVA OLIVEIRA, TELEFONISTA, 49 , 09149, , WELISSON PEREIRA DE MATOS, AUXILIAR DE SERVIÇOS GERAIS, 65,5 , 09349, , WELITON LUIZ ARAUJO DA SILVA, TELEFONISTA, 66 , 19878, , WELLDER SOUSA ALVES, ASSISTENTE LEGISLATIVO, 46 , 04524, , WELLEN CRISTINA CASTRO DE SOUZA, AUXILIAR LEGISLATIVO, 26 , 20700, , WELLEY JOSIANY DE SOUSA REIS, TELEFONISTA, 34 , 10463, , WELLIGTON COSTA FIGUEIREDO, AUXILIAR DE SERVIÇOS GERAIS, 42,5 , 10536, , WELLINGTHON PEREIRA ALVES, ASSISTENTE LEGISLATIVO, 51 , 20926, , WELLINGTON LUIS DE SENA SILVA, ASSISTENTE LEGISLATIVO, 0 , 27977, , WELLINGTON MELO DE LEMOS, MOTORISTA, 33,5 , 02693, , WELLINGTON NERY BELTRAO PRESTES, AUXILIAR LEGISLATIVO, 51,5 , 10372, , WELLINGTON ROCHA SANTOS, MOTORISTA, 69 , 01747, , WELLISON COSTA FONSECA, ASSISTENTE LEGISLATIVO, 60 , 19156, , WELLISON OLIVEIRA DA CONCEIÇAO, AUXILIAR DE SERVIÇOS GERAIS, 26 , 28032, , WELLMAR ROTH DA SILVA, ASSISTENTE LEGISLATIVO, 23 , 27533, , WENDEL DA SILVA TRINDADE, AUXILIAR DE SERVIÇOS GERAIS, 58 , 31198, , WENDEL HERMES MOURA DE OLIVEIRA, ASSISTENTE LEGISLATIVO, 42 , 10262, , WENDELL DA SILVA SANTOS, AUXILIAR DE SERVIÇOS GERAIS, 49 , 05866, DEF, WENDELL RIBEIRO CARNEIRO, AUXILIAR LEGISLATIVO, 0 , 06971, , WENDENMARA APARECIDA DA SILVA GOMES, ASSISTENTE LEGISLATIVO, 46 , 03184, , WENDER PHAULER SANTOS DE SOUZA, ASSISTENTE LEGISLATIVO, 19 , 18621, , WENDIS DA SILVA ARAUJO, TELEFONISTA, 43,5 , 03222, , WENDY PIVA, ASSISTENTE LEGISLATIVO, 46 , 29919, , WENDY PREUSSLER DIAS, ASSISTENTE LEGISLATIVO, 37 , 04670, , WENESON FERNANDES SILVA, AUXILIAR DE SERVIÇOS GERAIS, 73,5 , 02713, , WEQUISSILEY DO NASCIMENTO ROCHA, AUXILIAR LEGISLATIVO, 49 , 19977, , WERISSON DINIZ CRUZ, TELEFONISTA, 43 , 23123, , WESCLEY COSTA DA SILVA, ASSISTENTE LEGISLATIVO, 0 , 23236, , WESLANNE CRISTINA ROCHA, AUXILIAR LEGISLATIVO, 38,5 , 25222, , WESLEI DE SOUZA REIS, ASSISTENTE LEGISLATIVO, 57 , 29784, , WESLEY DE SOUZA GOMES, MOTORISTA, 0 , 06995, , WESLEY MESQUITA DE FREITAS, AUXILIAR LEGISLATIVO, 39,5 , 20763, , WESLEY MOREIRA DE SOUZA, AUXILIAR LEGISLATIVO, 54 , 02862, , WESLEY PANTOJA LIMA, AUXILIAR DE SERVIÇOS GERAIS, 54,5 , 04077, , WESLEY PIMENTA BRITO, MOTORISTA, 69 , 31173, , WESLEY QUINTANILHA, ASSISTENTE LEGISLATIVO, 42 , 28629, , WESLEY SANTOS SILVA, AUXILIAR LEGISLATIVO, 43 , 07621, , WHILLAMY DE MORAES FERREIRA, ASSISTENTE LEGISLATIVO, 13 , 02679, , WIELLEY SILVA LOPES, ASSISTENTE LEGISLATIVO, 0 , 29610, , WILAME SOUZA DA CONCEIÇÃO, MOTORISTA, 65,5 , 30806, , WILCIRENE PEREIRA DOS SANTOS, ASSISTENTE LEGISLATIVO, 42 , 03131, , WILCLER DA SILVA MAGALHAES, AUXILIAR DE SERVIÇOS GERAIS, 52 , 10054, , WILDSON LIMA MAGALHÃES, ASSISTENTE LEGISLATIVO, 27 ,

09040, , WILKENS SOUZA DA SILVA, AUXILIAR LEGISLATIVO, 37,5 , 25135, , WILKER BASTOS ROMÃO, ASSISTENTE LEGISLATIVO, 22 , 01301, , WILLASSON BRITO DE ALMEIDA, AUXILIAR LEGISLATIVO, 39,5 , 30939, , WILLER NORONHA PESSOA, AUXILIAR DE SERVIÇOS GERAIS, 64 , 07931, , WILLER SONIA DOS PASSOS SILVA, AUXILIAR LEGISLATIVO, 0 , 05329, , WILLIAM CESAR RODRIGUES DO NASCIMENTO, ASSISTENTE LEGISLATIVO, 61 , 20925, , WILLIAM FLAVIO ALMEIDA OLIVEIRA, AUXILIAR DE SERVIÇOS GERAIS, 65,5 , 03238, , WILLIAM HENRIQUE NUNES DE FRANCA, ASSISTENTE LEGISLATIVO, 33 , 20114, , WILLIAM LEMOS DA CONCEICAO, ASSISTENTE LEGISLATIVO, 46 , 03640, , WILLIAM ROCK DE SOUZA BARROS, AUXILIAR LEGISLATIVO, 82,5 , 08005, DEF, WILLIAM ROGERIO COSTA, AUXILIAR LEGISLATIVO, 54 , 03190, , WILLIAMS PINHEIRO SOARES, AUXILIAR LEGISLATIVO, 47,5 , 07077, , WILLIAN AFONSO DE SOUZA, TELEFONISTA, 57 , 01916, , WILLIAN DE SOUZA BRASIL, TELEFONISTA, 51,5 , 03630, , WILLIAN QUADROS ROSA, AUXILIAR LEGISLATIVO, 34 , 30336, DEF, WILLIANS HEEIDER SILVA LIMA, AUXILIAR DE SERVIÇOS GERAIS, 55 , 24606, , WILLIEM JEFFERSON NASCIMENTO FERREIRA, AUXILIAR LEGISLATIVO, 0 , 27932, , WILLIRSON LINCON GRANJEIRO SANTANA, AUXILIAR DE SERVIÇOS GERAIS, 0 , 03441, , WILMA ALVES BEZERRA DA SILVA, AUXILIAR DE SERVIÇOS GERAIS, 69 , 08303, , WILMA DE OLIVEIRA SANTOS, MOTORISTA, 59,5 , 28672, , WILMA FERREIRA DA SILVA, ASSISTENTE LEGISLATIVO, 33 , 22128, , WILMAR SOUZA MENEZES, AUXILIAR DE SERVIÇOS GERAIS, 70,5 , 02575, , WILROBSON DO NASCIMENTO FERREIRA, AUXILIAR DE SERVIÇOS GERAIS, 56,5 , 25716, , WILSON MAGNO FERREIRA PARNAIBA, AUXILIAR DE SERVIÇOS GERAIS, 66 , 05377, , WILSON MOTTA JÚNIOR, AUXILIAR LEGISLATIVO, 48 , 17240, , WILSON SILVA ALMEIDA, ASSISTENTE LEGISLATIVO, 0 , 00797, , WILSON WAGNER DE CASTRO, MOTORISTA, 34 , 23131, , WILTON OLIVEIRA MORAIS, MOTORISTA, 53 , 06073, , WILTON SILVA DE SOUSA, AUXILIAR LEGISLATIVO, 0 , 15647, , WINDSON LIRA BATISTA, ASSISTENTE LEGISLATIVO, 35 , 15151, , WINSTON JHIOLL MELVILLE MAGALHAES, TELEFONISTA, 0 , 02785, , WISLANA SOUZA DA SILVA, ASSISTENTE LEGISLATIVO, 22 , 10120, , WISLENE SOUZA DA SILVA, ASSISTENTE LEGISLATIVO, 21 , 02585, , WISTENYS WILL CARVALHO ARAUJO, AUXILIAR LEGISLATIVO, 63 , 28042, , WLADIMIRO THIAGGO PEREIRA DE ARAUJO, AUXILIAR LEGISLATIVO, 31,5 , 06160, , WLLANES GOMES TEIXEIRA, AUXILIAR DE SERVIÇOS GERAIS, 37,5 , 06470, , WLORIMA FERREIRA CUNHA, TELEFONISTA, 45 , 08333, , WYARA BRITO FARIAS, AUXILIAR LEGISLATIVO, 46 , 05429, , WYLLIAMS DE SOUSA CARVALHO, ASSISTENTE LEGISLATIVO, 49 , 27005, , WYLVAQSOM LIMA VIANA, MOTORISTA, 57,5 , 06435, , YANA RODRIGUES DA SILVA, AUXILIAR DE SERVIÇOS GERAIS, 37 , 26588, , YANANETE MADURO DE SOUZA, AUXILIAR LEGISLATIVO, 39,5 , 04796, , YANLIS ALVES DOS SANTOS, ASSISTENTE LEGISLATIVO, 0 , 05004, , YANNE FONSECA ROCHA, ASSISTENTE LEGISLATIVO, 53 , 26566, , YARA ROCHELLE SECUNDINO, AUXILIAR LEGISLATIVO, 0 , 26524, , YARLE LIRA DE SOUSA, AUXILIAR LEGISLATIVO, 45,5 , 26640, , YASMIN IARA LIMA GUEDES, ASSISTENTE LEGISLATIVO, 47 , 00133, , YAYOI DANIELLE MINOHARA, AUXILIAR DE SERVIÇOS GERAIS, 51,5 , 05081, , YGOR ROBERTO XAVIER CARDOSO, AUXILIAR DE SERVIÇOS GERAIS, 54 , 20148, , YNGRYD DE SA NETTO MACHADO, ASSISTENTE LEGISLATIVO, 39 , 05724, , YNNAE ESTELA RIBEIRO DE MELO, ASSISTENTE LEGISLATIVO, 33 , 05486, , YOLANDA LUCRECIA SOLORZA, AUXILIAR LEGISLATIVO, 36,5 , 08811, , YOLANDA NUNES SOUSA, TELEFONISTA, 85,5 , 07575, , YOLANDA TAVARES CARVALHO, AUXILIAR LEGISLATIVO, 54 , 14354, , YONARA KEROLEN SILVA CARNEIRO, ASSISTENTE LEGISLATIVO, 32 , 02480, , YOSELMIRA JOSEFINA VALE RODRIGUES, AUXILIAR DE SERVIÇOS GERAIS, 0 , 25053, , YURI CAMPOS FURMAN, AUXILIAR LEGISLATIVO, 55 , 31081, , YURI LEAL LEITE, ASSISTENTE LEGISLATIVO, 26 , 08911, , YURI PINHEIRO BRIGLIA, AUXILIAR LEGISLATIVO, 54 , 09325, , YVERSON Y DE OLIVEIRA MAIA, AUXILIAR LEGISLATIVO, 54 , 05755, , ZAIDA MARIA VIEIRA BARROS, TELEFONISTA, 62 , 02847, , ZAINER COSTA DO N CIMENTO, AUXILIAR LEGISLATIVO, 40 , 06539, , ZANAIRA AIRES DA COSTA, ASSISTENTE LEGISLATIVO, 34 , 07443, , ZANDLA CARLA LIMA DA SILVA, ASSISTENTE LEGISLATIVO, 76 , 01225, , ZANILDO DE OLIVEIRA CALDAS, AUXILIAR LEGISLATIVO, 54,5 , 00549, , ZANZEROLANE CRUZ VIEIRA JUNIOR, TELEFONISTA, 54 , 07374, , ZAQUEU ALVES DE SOUZA, ASSISTENTE LEGISLATIVO, 50 , 27964, , ZAQUEU CARDOSO DE SOUSA, AUXILIAR LEGISLATIVO, 49 , 22042, , ZAQUIEL SILVA LIMA, AUXILIAR DE SERVIÇOS GERAIS, 74 , 29884, , ZAYNNE DE OLIVEIRA SOUSA, AUXILIAR LEGISLATIVO, 55 , 24113, , ZEILIANE SILVA SOUZA, TELEFONISTA, 0 , 04906, , ZELZENITA DOS SANTOS DOMINICES, ASSISTENTE LEGISLATIVO, 38 , 07883, , ZENILTON GALVAO NUNES, ASSISTENTE LEGISLATIVO, 29 , 26441, , ZENITA ALEXANDRE VIEIRA, AUXILIAR DE SERVIÇOS GERAIS, 59,5 , 06133, , ZILDAMIR PEREIRA MOREIRA, AUXILIAR LEGISLATIVO, 37,5 , 17921, , ZILMA DOS SANTOS SOUSA, AUXILIAR DE SERVIÇOS GERAIS, 34,5 , 20517, , ZILMA SILVA FERREIRA, AUXILIAR LEGISLATIVO, 43,5 , 04168, , ZINA LEONORA BENTO NAXE, ASSISTENTE LEGISLATIVO, 32 , 19782, , ZINA SALVADOR, AUXILIAR DE SERVIÇOS GERAIS, 57,5

---

## CARGO: ASSISTENTE LEGISLATIVO

, 03472, , RAFAEL LOPES DA SILVA, 86 , 24010, , ROMANA TAVARES MEDEIROS, 82 , 04967, , JOSE REINALDO NASCIMENTO DA SILVA JUNIOR, 80 , 02663, , SULIO ROLIM DE FREITAS, 79 , 21359, , ILLO ALBERTO QUEIROZ WEBER, 77 , 03471, , CARMEM LOPES DA SILVA, 77 , 30825, , ANTONIO FAGNER PEREIRA DOS SANTOS ARAUJO, 77 , 07443, , ZÂNDLA CARLA LIMA DA SILVA, 76 , 25303, , CAYO CEZAR DUTRA, 75 , 30801, , ANTONIO JEFFERSON PEREIRA DOS SANTOS ARAUJO, 74 , 10657, , ROMILDO BRITO COSTA ROCHA, 74 , 26509, , MICHELLE DE OLIVEIRA BARBOSA, 73 , 08936, , ERNANDES CASTRO DA SILVA JUNIOR, 73 , 19251, , PITAGORAS ARAUJO PEDRO, 73 , 08384, , CRISTIANE PEDROSA ALVES, 73 , 09155, , OGACIANO DOS SANTOS NEVES, 72 , 29588, , MARTA BEATRIZ SALES LLANCAFILO, 72 , 14468, , JUCILENE LIMA PEIXOTO, 72 , 19905, , ANDRE EMMANOEL UCHOA DE FRANCA, 72 , 29860, , SAMUEL JOSE DIAS, 72 , 00159, , ERICSON LAUS DA SILVA, 71 , 30828, , RERIKA ROSA XAVIER, 71 , 21693, , KARINA KENDRA MAR MARQUES, 71 , 09914, , ELIONEIDE DOS SANTOS DE ARAUJO, 71 , 03002, , ELDON PEDRO CAYE FILHO, 70 , 02723, , ANA CATARINA FERREIRA LIMA, 70 , 06388, , ANTONIO KLEVISON CARVALHO DO NASCIMENTO, 70 , 08938, , BRENO SAVIO GOMES PEREIRA, 70 , 30812, , GERLIVANE DOS SANTOS NUNES, 69 , 07682, , ETHIENE CRISTINE SARMENTO FRANCA, 69 , 27041, , BIANCA SUZY VIANA DE OLIVEIRA, 69 , 24449, , LIDYOMARA ALVES SILVA BARBOSA, 68 , 19796, , MARCIELLA SILVA LIMA, 68 , 06645, , LUNARA DE SOUZA CRUZ, 68 , 09781, , PATRICIA FANTINATO BRITO, 68 , 06216, , CLADEILSON SOUSA OLIVEIRA, 68 , 13757, , HERMESON CASTRO RIBEIRO, 67 , 05623, , JULIO CESAR DINELLY DE OLIVEIRA, 67 , 28722, , ANDERSON THIAGO RODRIGUES JUNGES, 67 , 30555, , ELMIRO SOUZA LEITAO NETO, 67 , 04467, , MARIA GILZA DA SILVA NEVES, 67 , 24834, , ANA KELLE NEVES DE SOUSA, 67 , 00987, , GIRLENE MEIRE DO V , 67 , 76216, , DEBORAH DEAH ASSIS CARNEIRO, 66 , 23749, , ADAUCI CAVALCANTE LIMA, 66 , 03200, , SAMUEL PARENTE ALBUQUERQUE, 6 10210, , JULIANA CAVALCANTE DO VALE, 65 , 13963, , PAULO LUA OLIVEIRA XAVIER, 65 , 09802, , THERENCE COELHO DE SOUZA, 65 , 08339, , SAMARINE VIANA DE SOUZA, 65 , 01010, , ELVIS CLEI TEIXEIRA VIANA, 65 , 08974, , GILVAN BATISTA ALVES, 65 , 03879, , MARIO JORGE COLARES FARIAS, 65 , 07470, , ITALO HARRY CUNHA CHITLAL, 64 , 15026, , SORAIA BAPTISTA OLIVEIRA, 64 , 04036, , SANDRO ANDRE SILVA MORAIS, 64 , 02527, , MAYARA SUZANNE FREITAS CHAVES, 63 , 19614, , ANDREZA FONTENELE RAVAZZI, 63 , 14203, , ANA PAULA VERAS DE PAULA, 63 , 10324, , JOSE LEANDRO DOS SANTOS JUNIOR, 63 , 02592, , CARLA REIS DIAS, 63 , 04143, , ALESSANDRA SALGADO DE ARAUJO MACHADO, 63 , 02639, DEF, CLODOALDO MONTEIRO LIMA, 63 , 15333, , RAYSSA LEITE DUTRA, 62 , 06375, , PRISCILA KERLY ALVES FERREIRA, 62 , 22331, , CAROLINE DA SILVA BESSA, 62 , 03841, , EDELMARA SAMYA DA SILVA LIMA, 62 , 07754, , LELLYS SANTIAGO LELIS, 62 , 26635, , CLEDSON ALVES DE MACEDO, 62 , 01038, , RICARDO GOMES MARQUES, 62 , 03882, , SUELEN MAYANE DE MATOS GALVÃO, 62 , 27501, , DANIELA SANCHES DE LIMA, 62 , 26810, , LEIDIANE DO NASCIMENTO ALVES, 62 , 13750, , FELIANE MEIRELLY ALVES DE MOURA, 62 , 08614, , JADSON PAIVA DOS SANTOS, 62 , 09607, , ANDREZA PINTO NUNES DE OLIVEIRA, 62 , 10383, , CLAUDEMIR FEITOSA SILVA, 62 , 24400, , CLEICE MENDONCA DA SILVA, 62 , 06810, , NATHALIA NURIA FIGUEIREDO REBOUCAS, 62 , 04778, , ROSALINA DE FATIMA QUEIROZ SOARES, 62 , 05757, , ADHAN CHARLLEYS INACIO GOMES, 61 , 10024, , VIRGINIA MUNIZ DE SOUZA CRUZ, 61 , 07322, , VANESSA DE SOUZA BARBOSA, 61 , 07539, , DAYANNE DANDARA JOAQUIM PINTO, 61 , 31316, , ALEXANDRE LOHAN CEZAR GUERREIRO, 61 , 31234, , MELQUIZEDEQUE LIMA PEREIRA, 61 , 05329, , WILLIAM CESAR RODRIGUES DO NASCIMENTO, 61 , 25546, , GEORGE SOON HO PEREIRA, 60 , 04351, , RENATA REIS RIBEIRO, 60 , 03145, , MARCOS RODRIGUES LIMA, 60 , 02302, , PEDRO BENTO NETO, 60 , 32247, , GILDEANE CARDOSO DE ANDRADE, 60 , 05958, , ROBERTA MIRANDA FERREIRA DE MATTOS, 60 , 02253, , TEITH JALES DE ALMEIDA, 60 , 21912, , TIAGO SEGABINAZZI, 60 , 27304, , ARNALDO AMORIM ALVES, 60 , 21575, , JENNER AMORIM DA SILVA, 60 , 01747, , WELLISON COSTA FONSECA, 60 , 21736, , CELIA DA COSTA ERICEIRA, 60 , 08799, , JULIO RODRIGUES DE SOUZA NETO, 59 , 05331, , SAMIELLE COSTA DE CASTRO, 59 , 06228, , CARLA DINIZ NASCIMENTO SANTOS, 59 , 06521, , JULIANA DA SILVA OLIVEIRA, 59 , 24143, , RAPHAELA FERNANDES DOS SANTOS BORGES DE QUEIROZ, 59 , 09439, , EMANUEL LOPES AZEVEDO, 59 , 22287, , MARGLEN BENEVIDES GUERRERO, 59 , 06469, , FERNANDO MATIAS DOS SANTOS, 59 , 25947, , RODRIGO DA SILVA SOUZA, 59 , 30112, , FABIANA CARDOSO BARAÚNA, 58 , 02733, , MARCELA YARUA MELO NOGUEIRA, 58 , 07570, , MIRIAM ALINE COELHO ROSA DA SILVA, 58 , 15181, , RODRIGO ALVES LOPES, 58 , 05025, , LAERCIO DE ANDRADE MORAIS, 58 , 07842, , MARLON DANIEL BRANDS, 58 , 04243, , SUSANNA ALAIDE BACCHUS, 58 , 02605, , CARLOS ROBERTO GONÇALVES SELVA, 58 , 07428, , ALINE KARINE DE OLIVEIRA, 57 , 08465, , RAQUEL DA SILVA GOMES, 57 , 07232, , RENATA CRISTINA ONOFRE RAMALHO, 57 , 04686, , RICARDO DE OLIVEIRA BORTOLON, 57 , 10040, , VICTORIA MUNIZ DE SOUZA CRUZ, 57 , 00995, , ELIACI BRITO LIRA, 57 , 21923, , CAMILA MENEZES DE ALBUQUERQUE, 57 , 05617, , PABLO ANDRE BRITO DE SOUZA, 57 , 21044, , ARMEL NASCIMENTO RAMIREZ, 57 , 94623, , RUTH CAROLINE PRILL GOMES, 57 , 07870, , THABATA LARISSE OLIVEIRA DA SILVA, 57 , 25222, , WESLEI DE SOUZA REIS, 57 , 16377, , ELIELSSON SANTOS DE SOUZA, 57 , 26330, , KESIA DA LUZ TOMÉ, 57 , 04548, , MARIA ROSA LIMA SOARES, 57 , 03076, , ELKSANDRA GONÇALVES DE SOUZA, 57 , 04024, , GABRIELA TORRES CHANG, 57 , 13754, , FABRICIO AGAPITO AREBALO DE OLIVEIRA, 57 , 15617, , JOZILENE DOS SANTOS CACHO, 57 , 05549, , RAIMUNDO MESQUITA GARCIA, 57 , 14633, , JULIANA CRISTINA GIRAO REBOUCAS, 57 , 08004, , CLAUDETE DA SILVA DOS SANTOS, 57 , 08623, , MARIA DO SOCORRO BENTES MONTEIRO VIEIRA, 57 , 07317, , KARLA KAROLINA DOS SANTOS FERNANDES, 56 , 04681, , LAIZA DE AGUIAR SANTOS, 56 , 17477, , DHIULIA BETHANIA GOMES BRITO, 56 , 29560, , ANTONIA ANDREIA GOMES ARAGAO, 56 , 30994, , PABLO LIMA GONÇALVES, 56 , 10023, , EMMYLIE DANIELE MUNIZ DE SOUZA CRUZ, 56 , 23806, , TATIANE DA SILVA SIMAO, 56 , 27063, , ALEXSSANDRA PEREIRA DE LEMOS, 56 , 14599, , ESTER CARSSIANE ROIZ SOUZA, 56 , 29117, , IZABEL SIEBENEICHLER BRASIL, 56 , 24580, , ERINE ALMEIDA LARANJEIRA, 56 , 02174, , PATRICIA REGINA PEREIRA PACHECO, 56 , 01227, , TERLI MONTEIRO AYRES, 56 , 01085, , GREICK ALVES DE ALMEIDA , 56 , 17930, , DAVI DOS SANTOS SINDEAUX, 56 , 31156, , MARICIA DE MACEDO MORY KUROKI, 56 , 14055, , SALETE MARIA GIACOMET, 56 ,

05917, , MARIA DO CARMO PEREIRA DO NASCIMENTO, 56 , 02582, , ALFREDO MENDES COUTINHO, 56 , 16465, , THOMAS ROBSON HOLANDA FERREIRA, 55 , 07642, , JARLANE SOUSA BARBALHO, 55 , 04290, , LEONARDO PEREIRA SANTOS, 55 , 14337, , ELIENE MARQUES LIMA, 55 , 04525, , STEFANNO RANSON ROCHA DA SILVA, 55 , 27552, , HERMAN RICARDO SAMPAIO RODRIGUES, 55 , 09019, , JAELSON MOREIRA DA SILVA, 55 , 08622, , LEONICE FERREIRA MORAIS, 55 , 10403, , CLEZIA DE PAULA COSTA, 55 , 25397, , EDUARDO RODRIGUES, 55 , 09480, , ANDRE ATYLA DE MOURA, 55 , 04931, , EDSON PAIVA DE OLIVEIRA JUNIOR, 54 , 05129, , NATALIA RODRIGUES DA SILVA, 54 , 08058, , ANDERSON DA SILVA FERREIRA, 54 , 16130, , CATARINA DURAES VILA NOVA, 54 , 15618, , DEBORA STRUCKER, 54 , 08612, , FELLIPY BRUNO DE SOUZA SEABRA, 54 , 10070, , HAYLLA WANESSA BARROS DE OLIVEIR, 54 , 09307, , DANIELLE NAVA DA ENCARNAÇÃO, 54 , 06553, , PAULO LEANDRO MOTA FERREIRA, 54 , 21460, , ELIZANGELA PEDROSO DA SILVA, 54 , 29455, , ROBERTO PINHO DA SILVA CEZÁRIO, 54 , 10443, , KARTEGIANE CARDOSO DA SILVA PEREIRA, 54 , 28359, , SULAMITA DA SILVA CARDOZO, 54 , 08954, , SIMONE DE SOUZA CANTANHEDE, 54 , 02460, , ELIANE RODRIGUES DOS SANTOS, 54 , 27100, , LILIAN ALEXSSANDRA FERREIRA, 54 , 06480, , LUCILENE SILVA REIS, 54 , 19464, , ALLINNE ALEME DA SILVA, 54 , 20836, , ELEAZAR JOSE ISAVA CHIRINOS, 54 , 28221, , NILVA TORRES DE QUEIROZ, 54 , 30598, , FERNANDO DOS SANTOS DE SENNA FILHO, 54 , 15321, , EDUARDO MENEZES JONES, 53 , 08697, , VANESSA DE SOUSA GOIS, 53 , 26384, , CARLOS EDUARDO PIMENTEL, 53 , 10389, , WALQUIRIA ALVES DE JESUS, 53 , 06532, , ANE MARCO LIMA, 53 , 02816, , LICIANE LOPES MACHADO, 53 , 02474, , PABLO DA SILVA BARBOSA, 53 , 10090, , RAYANA PAULA MATOS COELHO, 53 , 05004, , YANNE FONSECA ROCHA, 53 , 03919, , ARIADNE ROCHA SANTOS, 53 , 15330, , DIMES FREDES COSTA SANTOS, 53 , 03596, , ADRIANE DE SOUSA COSTA, 53 , 31250, , MARIA TERESA CABRAL DE OLIVEIRA, 53 , 02457, , CRISTHIAN ROBERTO ARALDI, 53 , 04552, , JOSIEL SANTOS SOUSA, 53 , 05625, , MAYARA EVANGELISTA DA SILVA, 53 , 18715, , DANIELLE RODRIGUES FERNANDES, 53 , 09249, , LURDIMARA GALVAO LUCENA, 53 , 31240, , ANA PAULA RODRIGUES GONCALVES, 53 , 04396, , FABRICIA DE LIMA RIBEIRO, 53 , 05273, , JESSICA FONTENELLE DE MATOS, 53 , 09462, , RITA DE CASSIA DOS SANTOS BARRETO, 53 , 10393, , JEANE ROCHA SILVA FEITOSA, 53 , 14742, , PATRICIA IBIAPINO MIRANDA SAMPAIO, 53 , 15427, , MARILYN DE JESUS ROCHA DOS SANTOS, 53 , 10209, , JOSE RICARDO NETO, 53 , 03316, , MARCOS ANTONIO FERREIRA DE OLIVEIRA, 53 , 09010, , EDONIS PEREIRA RIBEIRO, 53 , 03866, , MANOEL AIRES DA SILVA NETO, 53 , 10049, , MARIA DE FATIMA DE ALMEIDA COSTA, 53 , 04946, , MARIA LUCINEA DANTAS ALVES, 53 , 08019, , RAIMUNDO NONATO DOS SANTOS RIBEIRO , 53 , 09259, , NATÁLIA NOBRE TAVARES, 52 , 04319, , FRANCILENE DE GOES ALVES, 52 , 17623, , HARIANY MELO NUNES, 52 , 03027, , SIMONE PATRICIA SANTOS MESQUITA, 52 , 06960, , JOSIANNE SOCORRO VIANA MAIA, 52 , 07200, , GEIZANAYRA SILVA ACQUATI, 52 , 04047, , JAIR OLIVEIRA LIMA, 52 , 03110, , TANIA MARIA SILVA DOS SANTOS, 52 , 07315, , MARCO ANTONIO MESSIAS DE SOUZA, 52 , 08273, , AMANDA CAVALCANTE SANGUANINI, 51 , 03687, , ANDRE MARQUES LANA , 51 , 07511, , LEANDRO DE SOUSA SANTOS, 51 , 20692, , GLEYCIANE MALINOWSKI SALDANHA, 51 , 07250, , JAMYLLE LARANJEIRA MENEZES, 51 , 08561, , RODRIGO ARAUJO DE MAGALHAES, 51 , 30255, , FAGNER MUNIZ LEITÃO, 51 , 16959, , IGOR QUEIROZ ALBUQUERQUE, 51 , 00269, , KALYNE BATISTA MENEZES, 51 , 05725, , SUYARA NAYANE FERNANDES SARAH, 51 , 02734, , KEVIN VILAFORTE DE ALMEIDA, 51 , 28818, , MARIA ANTONJA PINTO SANTANNA, 51 , 00406, , FERNANDA FERNANDES PINTO RAMALHO, 51 , 10536, , WELLINGTHON PEREIRA ALVES, 51 , 18706, , ANDRÉ LUIZ FARIA RODRIGUES, 51 , 25040, , FRANCISCA LÁZARA CHAGAS REINALDO VENANCIO, 51 , 23929, , SANDRA GRÜTZMACHER, 51 , 08741, , MYRIELLEN CARDOSO DA SILVA, 51 , 03159, , VALDEREIS COSTA ARAUJO, 51 , 07431, , ROSANA TELES CAPEL MOURÃO, 51 , 0( , DEF, HERCULES MARINHO BARROS, 51 , 21063, , ROSIDANIELE ALCANTARA MALHADA, 51 , 07455, , NADILA BARRETO LIMA, 51 , 05619, , JOSÉ MARIA MOTA BEECK, 51 , 02274, , LUIZ MAITO JUNIOR, 51 , 22387, , THAMMIRYS MATOS COELHO, 50 , 05638, , HENNYD YURI CARVALHO DA SILVA, 50 , 04685, , JOHNSON VIANA CASTRO, 50 , 15686, , ROSIMELRY SILVA DE OLIVEIRA, 50 , 10314, , SAMUEL ABRAHAM MUNIZ PEREIRA, 50 , 07603, , ELLEN KETHLEEN CARVALHO DA SILVA, 50 , 03637, , THIAGO DOS SANTOS CIDADE, 50 , 20470, , ELIZABETE ALONSO MARQUES, 50 , 30219, , RISO DUARTE BARBOSA FILHO, 50 , 05878, , RUBENS DA MATA LUSTOSA JUNIOR, 50 , 22983, , THAYNA SILVA DE OLIVEIRA, 50 , 07168, , VITORIA SAMPAIO DE LIMA, 50 , 03582, , EGLYS REGINA BATISTA GOMES, 50 , 13620, , KELFEN DE SOUZA VELASCO, 50 , 03260, , RAINNIERE DAMASCENO PORTO, 50 , 07374, , ZAQUEU ALVES DE SOUZA, 50 , 10163, , ANDRE LUIZ LOPES DA SILVA, 50 , 03288, , ANDERSON DO NASCIMENTO MENEZES, 50 , 00848, , MARIA DO SOCORRO SILVA GOMES, 50 , 05452, , GERCIVANIA DA SILVA DUTRA, 50 , 25485, , RAIMUNDA DE SOUSA RESENDE, 50 , 06805, , ALEXANDRO DE LIMA MORAES, 50 , 06554, , JUCILENE ANDRADE DA SILVA, 50 , 14859, , RONALSON MOURA CAVALCANTE, 50 , 10176, , HELMES DIAS DE REZENDE, 50 , 26153, , BRUNA REGIA ARAUJO GOMES, 49 , 08472, , HIGOR ALEXANDRE ARAUJO CALDAS, 49 , 02283, , THAIS SABRINA SILVA DE ARAUJO, 49 , 05429, , WYLLIAMS DE SOUSA CARVALHO, 49 , 05729, , ANNE CAROLINY DANTAS PEREIRA, 49 , 01229, , FRANCISCO JESUÍNO DE SOUZA FILHO, 49 , 14726, , JULIETE ALVES DOS SANTOS, 49 , 08606, , CASSIA NATHALIA ALVES DIAS, 49 , 09775, , JOILSON ALCANTARA, 49 , 05339, , ALEXSSANA LIRA RUFINO DOS SANTOS, 49 , 15797, , LOURIVAL SILVA DOS SANTOS, 49 , 16319, , ANNA DANIELLE DE SANTANA QUARESMA, 49 , 18570, , EDINANDA DO NASCIMENTO MOURA, 49 , 29811, , SAMYA PAULA MOTA GOMES, 49 , 06962, , THIAGO DAS CHAGAS MARINHO, 49 , 25250, , MORGANIA RODRIGUES MARQUES, 49 , 09463, , RENATA SILVA ALVES, 49 , 19416, , FERNANDO AMORIM MATTOS, 49 , 10160, , GRACY KELLY GOMES UCHOA, 49 , 17878, , ELIENE NASCIMENTO DE SOUZA, 49 , 06846, , RICELY SARMENTO AMARAL, 49 , 02882, , DIANA DO NASCIMENTO SOARES, 49 , 20475, , MARCELA GONÇALVES DOS SANTOS, 49 , 04303, , MARIA ANTONIA DE CARVALHO LIMA, 49 , 10446, , MARINALVA BRANDÃO FERREIRA, 49 , 07576, , GERSON DE ASSIS SALES, 49 , 16435, , DARLENE DOS SANTOS GOMES, 49 , 03816, , IVANILDE DUARTE OLIVEIRA, 49 , 05950, , CLARICE FLORES PEREIRA, 49 , 03598, , MISAEL DOS SANTOS CARVALHEDO, 49 , 08552, , STACY ANA DA SILVA, 48 , 19623, , ELCILENE OLIVEIRA ALVES, 48 , 05861, , FERNANDO SILVA E SILVA, 48 , 16779, , MARCIA FERNANDA SILVA LIMA, 48 , 04609, , ELIELBER DOS SANTOS DE SOUZA, 48 , 20548, , RODSON FERREIRA DOS SANTOS, 48 , 05390, , ALINE BARROS DE SOUSA, 48 , 23594, , ANA KELLE RIBEIRO DE ARAUJO, 48 , 06963, , CAROLINA GEORGIA COELHO DE LUNA, 48 , 20808, , KARLA CONEGUNDES MOURA, 48 , 01000, , THIAGO ROCHA MARTINS, 48 , 30479, , GARDENE LOPES DE LIMA, 48 , 07719, , JAEL ACRISIO DA SILVA, 48 , 03691, , JONECY GOMES CIDADE JUNIOR, 48 , 21099, , TENNER DOS SANTOS NUNES, 48 , 20658, , PAULO DE ALMEIDA SILVA NETO, 48 , 05656, , DENISSON ACQUATI CRUZ, 48 , 30585, , ANDREIA GEORDANA CASTRO MESQUITA, 48 , 10274, , CARLENE OLIVEIRA DE SOUZA, 48 , 23528, , LIVIA ARAUJO DA SILVA, 48 , 06590, , MARCOS FONSECA DE MENDONCA, 48 , 09794, , ERIKA KARINE BESSA CUNHA, 48 , 23234, , JOSE RICARDO LIRA DE CASTRO , 48 , 07753, , LUNAR KAREN MAGALHAES GOMES BONELLA, 48 , 24301, , WELINGTON DE OLIVEIRA SILVA, 48 , 02824, , JEANE CRISTINA GOMES ARAUJO, 48 , 05746, , ELECILDE GONCALVES FERREIRA , , 16945, , IRA DO NASCIMENTO, 48 , 05318, , JOCIANE LIMA PINHEIRO, 48 , 31178, , SANDRA MICHELLI FARIA DE ANDRADE, 48 , 21 , ELEISON MESTRE BRAGA, 48 , 02285, , IZOLENE DA COSTA, 48 , 26640, , YASMIN IARA LIMA GUEDES, 47 , 05228, , ADRYANO RYCHARLISSON SOUZA PIMENTEL, 47 , 03627, , DAIANE CAROLINE MARION , 47 , 07828, , FABRICIO VIEIRA RIBEIRO, 47 , 07728, , SARA PROTASIO ASSIS, 47 , 04358, , RAYNARA MICHELE LIMA DA ROCHA, 47 , 31168, , NAICSON DA SILVA GRANGEIRO , 47 , 10325, , SUSY CAROLINE DA SILVA ROCHA, 47 , 07215, , BIBIANA UCHOA FREITAS SANTOS, 47 , 06908, , MARCELO RIBEIRO BARBOSA, 47 , 04852, , LAIS CRUZ ESBELL, 47 , 10247, , DIEGO SILVA LOPES, 47 , 07323, , EDUARDO RIBEIRO VIEIRA, 47 , 29736, , FABIANO DE SOUZA LEITE, 47 , 23956, , FABIO BRUNO SOARES DE SOUZA, 47 , 09346, , JOSYELLE MOURA SILVA, 47 , 25008, , SUELLEY VIEIRA DA SILVA, 47 , 22959, , MARIA APARECIDA DOS SANTOS SILVA, 47 , 09920, , NADIR PEREIRA DA COSTA, 47 , 15501, , RAIMUNDO NONATO GONCALVES, 47 , 03285, DEF, IRIS DOS REIS LEITE BANDEIRA FERREIRA, 47 , 10057, , TONI MAIK LOPES SOUZA, 47 , 23127, , GILDERVANIA FREITAS DE ARAUJO, 47 , 20805, , DICICLEI DE SOUZA PEIXOTO , 47 , 04857, , EDER DA SILVA ALVES, 47 , 05172, , GENESIS DA LUZ GARCIA, 47 , 15622, , HELLEN CRISTIANE FONSECA DA SILVA, 47 , 13628, , SUELMA DAMASCENO OLIVEIRA COSTA, 47 , 07598, , ARISLENE SARMENTO AMARAL, 47 , 02593, , SOLANGE DE ANDRADE PACHÚ ASSUNÇAO, 47 , 29603, , FRANCISCA DARLENE DA CRUZ FARIAS, 47 , 25019, , LISANDRE HELDER GONCALVES DE MEDEIROS, 47 , 24455, , ROSIMAR SANTANA DE OLANDA, 47 , 28977, , ROSILANE MARIA PONCIANO MENDES, 47 , 24099, , JOAO WALDECY MUNIZ DE SOUZA, 47 , 03222, , WENDY PIVA, 46 , 19815, , BRUNA DAYANNE MARTINS TAVARES, 46 , 04502, , JAQUELINE DE OLIVEIRA VILENA, 46 , 20114, , WILLIAM LEMOS DA CONCEICAO, 46 , 21932, , GLEYCE AMARANTE ARAUJO, 46 , 23215, , NIVALDO DA CONCEIÇAO LEVEL, 46 , 08589, , SABRICIA VIANA DE SOUZA, 46 , 26157, , ALEXANDRE GUSTAVO BRANDS, 46 , 14190, , HERON ERNANDES SOARES SANTOS, 46 , 05678, , JAFET VIEIRA DA SILVA, 46 , 19878, , WELLDER SOUSA ALVES, 46 , 04917, , LÍVIA CRUZ DE MENDONÇA, 46 , 28017, , DIEGO SOARES DE SOUZA, 46 , 04748, , JOSE MARCIO DE SOUZA SILVA, 46 , 30798, , JOSEBETH JONES, 46 , 06971, , WENDENMARA APARECIDA DA SILVA GOMES, 46 , 01326, , KATIELY RODRIGUES DE SOUZA SILVA, 46 , 00981, , MARIA DOLORES DE SOUZA MELO, 46 , 07663, , GLEIDNA NASCIMENTO DOS SANTOS, 46 , 07730, , SANDRA PROTASIO ASSIS, 46 , 15962, , JACIARA FATIMA SOUSA FAUSTINO , 46 , 07379, , JEFISON DAS NEVES CARDOSO, 46 , 20824, , ADSON DA CONCEIÇÃO SOUSA, 46 , 14117, , CELIJANE FERREIRA ARAUJO, 46 , 18075, , ROSELI PEREIRA DOS SANTOS, 46 , 09037, , DULCIMELIA SILVA MENDES, 46 , 21807, , PATRICIA CHAVES PIMENTEL, 46 , 07878, , LIONESIA DA SILVA ESBELL, 46 , 03571, , SORAIA LIMA CRUZ, 46 , 02141, , MARIA DO PERPETUO SOCORRO DOS SANTOS MARTINEZ, 46 , 04212, , LUCIA DE FATIMA CARVALHO SOUZA, 46 , 30506, , JOSE NELIO BEZERRA MACIEL JUNIOR, 45 , 08611, , SHERLLITON SANDER DE SOUZA SEABRA, 45 , 00382, , BREHNNE VIANA BARBOSA, 45 , 10583, , JULIANA DE SOUZA OLIVEIRA, 45 , 26367, , LUCIANE XAVIER CAVALCANTE, 45 , 09704, , OSTIVALDO MENEZES DO NASCIMENTO JUNIOR, 45 , 02786, , LUANA VIEIRA COSTA, 45 , 04907, , ROYSON DOS SANTOS ROTH, 45 , 07209, , ANA JANAINA SILVA DOS SANTOS, 45 , 01236, , KALONNY PEREIRA DIAS, 45 , 09634, , NADIM FIGUEIREDO ABDALA, 45 , 07726, , KAYLA AYLLA SOUZA AMORIM, 45 , 09791, , CYRO JOSE MELO DE ARAUJO COELHO, 45 , 30846, , FRANCEJANE THOMAS OLIVEIRA, 45 , 01250, , ANTONIO KAYRC FIGUEIREDO DAVID, 45 , 29997, , CLEIDIANE ALVES DA SILVA, 45 , 09098, , JOELSON AMORIM DOS SANTOS, 45 , 05945, , BERLONE CONCEICAO DA COSTA, 45 , 20337, , INACIO PEREIRA DE SOUSA FILHO, 45 , 09347, , JINH KENNEDY DE ALMEIDA GUIMARAES, 45 , 07312, , MILENA LIMA OLIVEIRA, 45 , 21029, , BRUNA PEREIRA BARROS, 45 , 08986, , DANILO MARTINS DO NASCIMENTO, 45 , 09256, , FRANCISMEIRE SANTANA GONÇALVES, 45 , 07430, , LIVIA CRISTINA DE ARAUJO RODRIGUES, 45 , 09241, , MOISES SILVA PEREIRA, 45 , 13688, , RILEUDA DE SENA REBOUCAS, 45 , 09280, , SUANNY SOUZA DA SILVA, 45 , 29769, , ABADE BRUM DE OLIVEIRA JUNIOR, 45 , 02896, , LUZIBETE ALVES GOMES, 45 , 13674, , ELKEWANYA DE SOUZA ALMADA, 45 , 03573, , LUCILÉIA LIMA DE VASCONCELOS, 45 , 00205, , ELIZANGELA CARVALHO GOTADO, 45 , 01198, , GEORGIANE CONCEICAO BENTO, 45 , 01330, , MARINETE DA SILVA MELO, 45 , 18938, , JEAN CARLOS SENA BATISTA, 45 , 16004, , LUCIANA FERREIRA CUNHA, 45 , 27915, , ADONIAS CADETE DE ALMEIDA, 45 , 24188, , EUGENIO ALVES PINHEIRO, 45 , 25487, , JORGE PEREIRA DE ALMEIDA, 45 , 28592, , ANTONIO NASCIMENTO MARTINS NETO, 44 , 07233, , DANIEL DA SILVA SOARES, 44 , 16015, , LAYANE FERREIRA BALBINO, 44 , 15424, , AMANNDA SILVA

TRAJANO, 44 , 19647, , DANIELE DIMAS CUSTODIO, 44 , 21543, , ELIDAYANA ALVES DA SILVA, 44 , 07546, , GIOVANI CALERRI DOS SANTOS PENA JÚNIOR, 44 , 09990, , RAFAELA SILVA ARAUJO, 44 , 01068, , KARINE BARROS RAMALHO, 44 , 18073, , ERIKA CECILIA VIANA VIANA NEVES, 44 , 24433, , BARONSO LUCENA FERREIRA, 44 , 02781, , FABIANNE SILVA SALDANHA, 44 , 27804, , ISABEL MARTINS PEREIRA, 44 , 14843, , LARISSA BRILHANTE CORDEIRO BARROS, 44 , 10298, , RICARDO PINHEIRO DE FREITAS, 44 , 28078, , GILMAR MACEDO DE AQUINO, 44 , 04869, DEF, LEIDIANE FERRAZ DE SOUSA LEVINO, 44 , 02281, , MARCOS ANTONIO SALOMAO DOS SANTOS, 44 , 19578, , EMILIA RODRIGUES DOS SANTOS, 44 , 02773, , FRANCISCO RIBEIRO SOARES, 44 , 28605, , LEYDE DAYANE MARTINHO DE ANDRADE, 44 , 23103, , ALDERIAN DA SILVA, 44 , 01314, , ANDREIA CATAO ALVARENGA, 44 , 06929, , ARAO LINCOLN ALVES RIBEIRO, 44 , 10009, , RENATA TARGINO REGO, 44 , 09679, , VANDER DE ABUQUERQUE DUARTE, 44 , 05236, , ANTONIO DANTAS DA SILVA JUNIOR, 44 , 20546, DEF, PATRICK RAMOS DOS REIS, 44 , 23674, , CRISTIANE SOARES DE CASTRO, 44 , 16212, , RITA DE SOUZA PIETROWSKI, 44 , 30464, , SIMAO MENEZES FILHO, 44 , 05009, , JACY CRUZ CAVALCANTE, 44 , 21318, , CLENERSON ALVES DA SILVA, 44 , 15912, , CRISTINE DA CUNHA NASCIMENTO, 44 , 27891, , JUSSARA CRISTINA DE SOUZA, 44 , 05766, , LUCELIA MENDES VIEIRA, 44 , 24100, , ANA MORAIS ALVES, 44 , 14940, , ALECIA ALVES BARRETO, 44 , 02629, , DIOMARIA QUADROS ROSA, 44 , 02819, , NADIA TRAJANO DE MENEZES, 44 , 00021, , EDSON COSTA MOREIRA, 44 , 10400, , EDIELMA DA SILVA BATISTA, 44 , 18189, , BRUNA ARAGAO HOLANDA, 43 , 06709, , JOMARA OLIVEIRA E SILVA, 43 , 05123, , LUCAS CARLON DE CARVALHO, 43 , 07442, , KELLY DAIANY LIMA DA SILVA, 43 , 05817, , LUCYELE INGRID MATIAS SILVA, 43 , 23991, , ROMERO GOMES DA SILVA, 43 , 03474, , ANDRE SANTOS MUNIZ , 43 , 25244, , BRUNA KAROLLINY SOARES DE SOUZA, 43 , 30983, , DIKSON CRISTHIANO SANTOS ALMEIDA, 43 , 01635, , JOYSE DAIANDE VIEIRA MORAES, 43 , 01195, , MAINE FERREIRA DA SILVA, 43 , 31111, , PALLOMA DOS SANTOS OLIVEIRA, 43 , 04613, , CELINO JUVENCIO RIBEIRO PEREIRA JUNIOR, 43 , 02492, , FRANCISCO EDUARDO GOMES BRITO, 43 , 04885, , HUMBERTO HENRIQUE MACHADO DOS SANTOS, 43 , 17592, , LUCIANO SOARES DE SOUZA, 43 , 26303, , RAMON RONNYE DE MELO MUNIZ, 43 , 10292, , SILVANA MENEZES DA SILVA, 43 , 26624, , ALCILENE PEREIRA, 43 , 08373, , PAMELA ANDRADE VASCONCELOS, 43 , 20338, , CAMILA ALBUQUERQUE CORREIA DE MELO, 43 , 20954, , CARLOS ZICO DA COSTA SILVA, 43 , 08471, , KATHERINE RODRIGUES DE ARRUDA, 43 , 05853, , RAIMUNDA MARIA DE JESUS MOTA, 43 , 03224, , LUIS EUGENIO BRANBILA JUNIOR, 43 , 05774, , MARCELLE KARINE REIS PEREIRA, 43 , 18473, , MARCOS ANTONIO LIMA BATISTA, 43 , 04758, , SARA VANESSA PEREIRA DA SILVA, 43 , 07873, , VALDILENE SOUZA DA SILVA LEITE, 43 , 23243, , EDUARDO LIRA DE CASTRO, 43 , 06815, , ELEXSANDRA BATISTA DA SILVA, 43 , 07832, , ELISANGELA SOARES SOUSA, 43 , 10270, , EZEQUIEL DE ALMEIDA MENDES, 43 , 03986, DEF, SILVANO BARBOSA DA SILVA, 43 , 06410, , EDNA GOES DA SILVA, 43 , 21464, , LIVIA LIMA SILVA, 43 , 26049, , SUERLANY MARIA DO CARMO PINTO, 43 , 02782, , IZANIR LEAO VIANA, 43 , 07399, , JOAQUIM DE SOUZA FERREIRA, 43 , 09277, , ANTONIA NECO DA CRUZ NOGUEIRA, 43 , 02599, , FABIO ANTONIO DE ALMEIDA MACHADO, 43 , 16544, , KARINA DOS SANTOS FERREIRA, 43 , 05385, , JOAO BOSCO MARCAL DA SILVA, 43 , 10155, , DIEGO LIMA SILVA, 42 , 28235, , MARNY LILLIAN DE ALBUQUERQUE LUCENA, 42 , 15282, , VICTOR HENRIQUE MARTINS DE OLIVEIRA, 42 , 29854, , ALINE DE SOUZA BEZERRA, 42 , 24556, , CASTRO EMANUEL BARRETO DE MAGALHAES, 42 , 22126, , MARCOS RAFAEL SANTOS DA SILVA, 42 , 07293, , NAJUA YASMIN TADEU CARVALHO NUNES, 42 , 02535, , CRISSIANNE SARA BARBOSA SOUZA FERREIRA, 42 , 18452, , DANIELLE DE JESUS MESSIAS, 42 , 07382, , LUCELIA SANTOS SOUZA, 42 , 05464, , HELDER LIMA DA SILVA, 42 , 05346, , ROLINE SOARES RODRIGUES, 42 , 06197, , DAWIS JONH FERREIRA ARAÚJO, 42 , 04878, , GERALDO SEBASTIAO ALVES DE SOUZA, 42 , 1 0, , MICHEL GRANGEIRO MAGALHAES, 42 , 08345, , IDALIA BATALHA MADURO SINESIO, 42 , 15969, , MILRAM RODRIGUES DE MOURA, 42 , 03005, , SILVIA KELEN PEIXOTO DE OLIVEIRA, 42 , 30333, , AURILENE ANJOS DE MORAIS, 42 , 03588, , ROSINALVA DE SOUSA OLIVEIRA, 42 , 31209, DEF, UILEN CALHEIROS PLASTER, 42 , 10299, , AMANDA SUELLEN LOPES DE MOURA, 42 , 06289, , LEONIDAS DE OLIVEIRA COSTA, 42 , 05570, DEF, OTOMAR CONCEICAO DE CASTRO, 42 , 19371, , ADRIANA MARINHO DE SOUZA, 42 , 17484, , GREICE KELLY SILVA DOS ANJOS, 42 , 00396, , NADSANDRA SUELYM MEDRADO MAIA, 42 , 02222, , SANDRA DO NASCIMENTO MOURA, 42 , 31198, , WENDEL HERMES MOURA DE OLIVEIRA, 42 , 30806, , WILCIRENE PEREIRA DOS SANTOS, 42 , 01296, , ADÃO SOARES DE CARVALHO, 42 , 16471, , CARLOS SILVA DE SOUZA, 42 , 09499, , HELLEN DAYNNE GARCIA HOFFMANN, 42 , 21111, , DENNIS DOS SANTOS NUNES, 42 , 15820, , SIMONE PERES DO NASCIMENTO, 42 , 03073, , MILENA OLIVEIRA COSTA, 42 , 10284, , SDAOURLEOS DE SOUZA LEITE, 42 , 24765, , SIMONE CARLA MENEZES BARRETO, 42 , 31173, , WESLEY QUINTANILHA, 42 , 15900, , ANA PAULA MATOS DE BARROS, 42 , 05135, , EDINARA PEREIRA DE OLIVEIRA, 42 , 17565, , HILTON CESAR NASCIMENTO SANTOS, 42 , 08279, , IVANILDE MELO DE SOUSA, 42 , 17885, , NEIVA PRESTES DO NASCIMENTO, 42 , 06082, , ELISANGELA NOBRE DA SILVA, 42 , 02543, , RAIMUNDO NONATO LOPES, 42 , 05987, , DORISONIA CAVALCANTE BARBOSA, 42 , 05668, , MANECES GONCALVES DA SILVA, 42 , 30933, , MARCELO DOS PRAZERES PINHO, 42 , 09360, , RAIMUNDO NONATO SOUSA PEREIRA, 42 , 01189, , IGARA CONSOLATA DA SILVA PEIXOTO, 42 , 25456, , CLEOMILTA DA SILVA PEIXOTO, 42 , 25660, , ELETICIA ROSA MAGALHAES , 42 , 14718, , ADONIAS CONCEICAO ARAUJO JUNIOR, 42 , 03275, , AVERCINO AMORIM DOS SANTOS, 42 , 17399, , JOSE INOCENTE DA SILVA, 42 , 15544, , PATRICIA SILVA CUNHA, 41 , 02336, , ALEXANDRE BONFIM DOS SANTOS, 41 , 09660, , LEONARDO LUZ SIMOES FONSECA, 41 , 00428, , NATALY DE OLIVEIRA MUNIZ, 41 , 28305, , RACHEL LINHARES DOS SANTOS, 41 , 16686, , JOSE AILTON FREIRE CALDAS, 41 , 24594, , PÂMELA MORAES DE SOUZA, 41 , 06961, , STEPHANIE GUIMARAES LEITE, 41 , 18210, , JANISMARA DOS SANTOS BRITO, 41 , 30826, , CLAUDIA BRASIL DA SILVA, 41 , 08100, , JOAO DA SILVA ROCHA, 41 , 16692, , MAXSUEL SILVA SOUSA, 41 , 06382, , RISONETE FROZ DE OLIVEIRA, 41 , 31189, , ANA LIDIA DE SOUZA MENDES, 41 , 03607, , ANTONIO SANTOS MUNIZ, 41 , 24587, , HARRISON VINICIUS BRAGA FERREIRA, 41 , 07795, , CRISTIANE MARIA DA SILVA COSTA, 41 , 03945, , REGINA PENICHE DA SILVA, 41 , 06725, , ANA PRISCILLA GONCALVES OLIVEIRA, 41 , 08661, , ROGERIO DA COSTA FEITOSA, 41 , 31261, , FABRICIO SILVA DE SOUZA, 41 , 27490, , CLEUTON MENDES DA SILVA, 41 , 32306, , DARIO GALDINO DA SILVA, 41 , 05450, , ADRIANA ALVES DOS REIS, 41 , 08463, , ELINE FELIX DOS RES, 41 , 22441, , FABIO MARAN, 41 , 18708, , ELISANGELA DE FREITAS ANDRADE, 41 , 06972, , KELEN QUEIROZ RODRIGUES, 41 , 14757, , KARINA MARQUES SANTIAGO, 41 , 10166, , ALDERLANDIA DOS SANTOS OLIVEIRA, 41 , 30498, , CRISTIANE DE ANDRADE PINA, 41 , 06230, , SIMONE ALMEIDA CUNHA, 41 , 15383, , ALVANEIZA COUTINHO DE MELO, 41 , 06294, , CRISTIANE VALERIA PEREIRA RODRIGUES MAGALHAES, 41 , 08610, , CARLOS JOSE SOUZA CEDRO, 41 , 01224, , MARIA LUZIA BENTO, 41 , 08608, , MARIA TEREZA ARAUJO DE LIMA, 41 , 25870, , WANDERLEY ALVES DO VALE, 41 , 08959, , MARIA JACILDA PEREIRA NUNES, 41 , 10021, , MARCILIO PEREIRA DA SILVA, 41 , 05286, , EVA MARIANA PEIXOTO PEREIRA, 40 , 08328, , JULIANA DE ASSIS GARCEZ, 40 , 06326, , ANNE EMANNUELLE VIANA MENDES, 40 , 26493, , EZEQUIEL COSTA BARBOSA, 40 , 07808, , GRASLLY LOOBANY CAVALCANTE DE LIMA, 40 , 2 8, , RAISA RIBEIRO FEITOZA, 40 , 00235, , VINICIUS PORTELA CARNEIRO, 40 , 02695, , ANTONIO ANDRE, 40 , 02391, , JOSIAS RODRIGUES, 40 , 05618, , ANA CINTIA ALVES BRITO, 40 , 08970, , BRUNA ARENHART CAVALHEIRO, 40 , 25430, , TATIARA HARINNA COELHO CABRAL, 40 , 19126, , ANNE GABRIELLY ALBUQUERQUE DOS REIS, 40 , 09654, , DIEGO MIRANDA BARBOSA, 40 , 32307, , MONIQUE DIAS VERAS LIMA, 40 , 02914, , DANIELLE SILVA RODRIGUES, 40 , 02243, , GREGORIO COSTA NUNES, 40 , 07149, , WALLACY ALVES SANTIAGO, 40 , 01159, , JOFRE HAGE NETO, 40 , 15641, , LUCIANA DOS SANTOS, 40 , 06601, , NATANAEL ALVES DO NASCIMENTO JUNIOR, 40 , 04976, , RICARDO DA CONCEICAO SILVA, 40 , 25709, , THALITA MATOS MIRANDA, 40 , 30734, , BRENDA EUGENIA DO ESPIRITO SANTO SILVA, 40 , 18340, , HUDSON LUIZ GUEDES, 40 , 14727, , MAKLEY DOS SANTOS NASCIMENTO, 40 , 09710, , MARCEL MACIEL MOTA, 40 , 02257, , NANNIBIA OLIVEIRA CABRAL, 40 , 30940, , SHIRLEY NORONHA PESSOA, 40 , 08601, , ANA LUIZA MOREIRA DE LIMA, 40 , 10261, , ROBERTA GOMES DA SILVA , 40 , 05687, , CRISTINA DA SILVA BEZERRA, 40 , 27835, , DAYANA ARAUJO DAVID, 40 , 07653, , DIANA ALMEIDA DE SOUZA, 40 , 24090, , LEILANE SAMARA DOS SANTOS SILVA, 40 , 31217, , JOSE PEREIRA DE SOUSA FILHO, 40 , 18178, , ANTONIA LUCIA DOS REIS DA SILVA, 40 , 21279, , MOANY BATISTA AZEVEDO DE ARAUJO, 40 , 09442, , ANDREIA CARVALHO VIEIRA, 40 , 28768, , JUSLEY EWERTON SILVA CAMPOS, 40 , 26233, , NEILE DE OLIVEIRA LIMA, 40 , 07846, , RAIMUNDA DE JESUS ROLAND FERREIRA, 40 , 06617, , KEILA FONSECA COSTA, 40 , 19519, , JACOB DOS SANTOS FERNANDES, 40 , 31175, , HUMBERTO JONI TOMÉ DE SOUZA, 40 , 02635, , BASTIONES LOPES DA SILVA, 40 , 30172, , MARA CRISTINA MAIA DA SILVA, 40 , 05062, , ANTONIO HONORATO REBOUCAS FILHO, 40 , 15609, , CELSO HENRIQUE VIEIRA DE LIMA, 40 , 30855, , MARIA NEIVA SOUSA DO ESPIRITO SANTO, 40 , 02459, , ESTERLITA XAVIER BENICIO, 40 , 03867, , MAURILIO DA SILVA FERREIRA, 39 , 08382, , MIRELLA QUEIROZ CHAVES, 39 , 19123, , HOSANA RAMOS DUTRA LOURENCO, 39 , 24742, , ROBERTO DAVI DA SILVA, 39 , 28803, , THIAGO CARDOSO VEIRA DA COSTA, 39 , 07196, , THIAGO PERES DA SILVA, 39 , 06726, , LEYLANE ALVES PARENTE, 39 , 28430, , NAYARA SILVA DA PONTE, 39 , 10050, , PAULO CESAR DA SILVA JUNIOR, 39 , 09602, , TARCÍSIO VAZ DA SILVA JUNIOR, 39 , 27546, , ADRIANA LIMA DA SILVA, 39 , 20612, , JESSICA LEUDILANIA SOUZA DA SILVA, 39 , 22225, , THIAGO DA SILVA ARAUJO, 39 , 10534, , VANESSA ISAIAS GOMES, 39 , 17109, , ALLAN VITOR DOS SANTOS, 39 , 30918, , GINARA TARIANA MAGALHAES COELHO, 39 , 13621, , MAYARA RODRIGUES DE MELO, 39 , 17487, , THABATA MORGANA DA SILVA PIMENTEL, 39 , 06953, , JHULIE GARCIA MENDES, 39 , 04579, , PRISCILA DOS SANTOS DE ALMEIDA, 39 , 02611, , ADRIANNY SHEILA SOUZA DOS ANJOS, 39 , 18917, , BRUNA KARLA GIRAO SOARES, 39 , 16996, , ELISANGELA EVANGELISTA BESERRA, 39 , 02458, , KARYNE SILVA DE ANDRADE, 39 , 22138, , RAYANE DE SOUZA FERREIRA, 39 , 10134, , MARCELO CAMPOS PINHEIRO, 39 , 14049, , PAULO ROBERTO CRUZ TRAVASSOS FILHO, 39 , 03363, , VALTER SIMEAO DA SILVA, 39 , 05038, , JAMISON GLEITON DA SILVA BRAGA, 39 , 03924, , TATIANE SILVA DE ARAUJO, 39 , 24280, , ANGELA REIS DA SILVA, 39 , 17600, , FRANCISCA TASSIA LIMA E SILVA, 39 , 04641, , MARIZETE PEREIRA DE OLIVEIRA, 39 , 04954, , RAFAEL ARCANJO SEBASTIAO LIMA DE MEDEIROS, 39 , 21939, , ROBSON GUIMARAES COSTA, 39 , 22060, , DARIEL DOS SANTOS SILVA, 39 , 20148, , YNGRYD DE SA NETTO MACHADO, 39 , 21511, , ADRIANA GOMES COELHO, 39 , 27674, , MARIA CONSOLATA DE OLIVEIRA, 39 , 05574, , CHARLES NASCIMENTO BRASHE, 39 , 21440, , EVERTON FRANK GONCALVES DO NASCIMENTO, 39 , 04909, , NELLY DE NAZARE RIBEIRO DE OLIVEIRA, 39 , 29874, , SILVINHO DA SILVA DUARTE, 39 , 00010, , TERLA DE LIMA PEREIRA, 39 , 22173, , ANALEDY DE AMORIM BARBOSA, 39 , 09809, , GISELE TAJUJA MARTINS, 39 , 24366, , FLAVIA CRISTINA SANTOS, 39 , 31066, , ELINALVA DE SOUSA OLIVEIRA, 39 , 03527, , MARCIA REGINA COELHO DE BRITO, 39 , 07272, , AURILENE DE OLIVEIRA MAGALHAES, 39 , 09324, , JEFFERSON NEGREIROS DE CARVALHO, 39 , 23809, , ESTHER ANGELA MCLEAN, 39 , 29944, , DEBORA PEREIRA DE MORAIS, 39 , 09642, , IRAN DE SOUSA, 39 , 30780, , MARIA LINDAURA CHÁ COSTA, 39 , 10135, DEF, IRAN FERREIRA DA SILVA, 39 , 26236, , RAIMUNDO NONATO OLIVEIRA DE CARVALHO, 39 , 06853, , ILMARA FERREIRA CARVALHO, 38 , 18214, , BRUNO RAFAEL DE CARVALHO DUARTE, 38 , 10597, , GUSTAVO LOPES SACRAMENTO SILVA, 38 , 16773, , FLAVIO MOACIR DAMASCENO DA SILVA NASCIMENTO, 38 , 09260, , LUIZA YASMIM SILVA GARCIA, 38 , 06456, , ANDRE WILLANES DE OLIVEIRA RIBEIRO, 38 , 03461, , JACKELIANE VIEIRA SILVA, 38 , 02477, , LUISA AMORIM MATTOS , 38 , 03456, , ISABEL ERONDINA GUERRA CORADO, 38 , 08980, , VANESSA DA SILVA SÁ, 38 , 25454, , DAVID SMAYLE TORREIAS DE CARVALHO, 38 , 27370,

, EMANUELE SILVA NASCIMENTO, 38 , 06997, , RODRIGO OTAVIO GUERREIRO DA SILVA, 38 , 03544, , LUCELIA SANTOS MUNIZ, 38 , 25940, , JAELSON BARROSO DE SOUSA, 38 , 06390, , PEDRO EMANUEL CARDOSO DE ARAUJO, 38 , 02024, , JOSE FAUSTINO DA SILVA NETO, 38 , 10552, , JEANI KELLY OLIVEIRA DA SILVA, 38 , 05483, , PATRICIA KERSIA DE ARAÚJO BARROS, 38 , 04953, , FABIANA TINOCO ARAUJO, 38 , 05059, , MARCEL WALACE DE OLIVEIRA DUARTE, 38 , 02722, , PAULISSANDRA DE SOUZA NOVO, 38 , 21334, , FABIOLA FREITAS BARROS, 38 , 04703, , FRANSSUY MEDEIROS DA SILVA, 38 , 16813, , FABIANA DUARTE DE SOUZA, 38 , 07245, , MARIA DAS DORES FERREIRA BEZERRA MARQUES, 38 , 25471, , GEDESON ARAUJO CRUZ, 38 , 08315, , ANTONIA JEOCICLEIDE DE ARAUJO, 38 , 10226, , ERLANDE FERREIRA LIMA, 38 , 31184, , MAURICIO SILVA CARDOSO, 38 , 08330, , FRANCISCO DERLANGE RIBEIRO DE ALMEIDA, 38 , 02455, , NEIVA OLIVEIRA COSTA, 38 , 10362, , RUBENS AMARAL FERREIRA, 38 , 08016, , MARIA BETANIA PIMENTEL DOS SANTOS, 38 , 09215, , KARINE FERREIRA DE MENEZES, 38 , 07273, , CAROLINE DAMASCENO SARRAFF, 38 , 17266, , FRANCISCO HELTON DOS REIS BARBOSA, 38 , 25498, , KETHLEEN KAYANNE DA SILVA OLIVEIRA, 38 , 09476, DEF, ROSIANE QUEIROZ DA CRUZ, 38 , 25902, , TEO SOUZA FRANCO ALVES AZEVEDO, 38 , 04906, , ZELZENITA DOS SANTOS DOMINICES, 38 , 05833, , ROSILENE PIMENTEL FROZ, 38 , 10574, , DALVA HELENA NUNES DE SOUZA, 38 , 02193, , LIDIA DELFINA MACEDO DE FIGUEIREDO, 38 , 25910, , RAIMUNDA BATISTA DO VALE, 38 , 18270, , TIAGO COSTA GOMES, 37 , 29895, , ANGELA CRISTINE SCARAMUZZA DOS SANTOS, 37 , 05295, , GISLANY NOLETO DE CARVALHO, 37 , 32208, , NAKAIRA DA SILVA OLIVEIRA, 37 , 02124, , RONIVALDO DA SILVA MALHEIROS , 37 , 05193, , ALESSANDRA RIBEIRO BEZERRA, 37 , 27776, , ANDRIO DE SOUZA RIBEIRO, 37 , 22118, , BRAYLE VINICIUS DOS SANTOS XAVIER, 37 , 09289, , DAYSE NAYARA GONÇALVES DIAS, 37 , 03875, , DIEGO HENRIQUE MITSUO DE LUCENA IMAGAWA, 37 , 05610, , JEFFERSON GOMES DOS SANTOS, 37 , 06373, , WDNILSON PEREIRA DE SOUSA, 37 , 29919, , WENDY PREUSSLER DIAS, 37 , 09233, , AUGUSTO JOSE FERREIRA FRANÇA, 37 , 22739, , DARLAN OLIVEIRA SOUSA, 37 , 28326, , FRANCINEIDE PEREIRA DE OLIVEIRA, 37 , 30229, , PATRICIA LISIANNE MACEDO ALVES, 37 , 29881, , RAISSA MELO SALES, 37 , 20582, , TATIELE PRAIA DA SILVA, 37 , 02379, , BRUNO ANDRE DA SILVA VELASCO , 37 , 20682, , TERENCIO TADEU DE LIMA JUNIOR, 37 , 22124, , DEAN ANDERSON GONÇALVES DE SOUZA, 37 , 05652, , DIANA SIQUEIRA CRISPIN, 37 , 13796, , EMERSON DA SILVA, 37 , 03146, , FRANCILDA LIRA SILVA, 37 , 28857, , PAULA CRISTINA DE SA OLIVEIRA, 37 , 03696, , REGIANE CUTRIN DA SILVA, 37 , 01210, , ALEX DOS SANTOS LIMA, 37 , 04022, , CAROLINE GOMES COELHO NASCIMENTO, 37 , 24320, , CASSIANO GLAUCO FLAUZINO, 37 , 24088, , MARIA HELENA SOUSA FARIAS, 37 , 26013, , MARIA SUELLEN BARRETO DA SILVA, 37 , 29646, , WARLEN FIGUEIRA DE SOUZA, 37 , 04572, , FABIO GOMES DE OLIVEIRA, 37 , 07862, , JHONARA DA SILVA CAVALCANTE, 37 , 05383, , ADERLAN FERNANDES NUNES, 37 , 06774, , IRANICE PEREIRA DE AQUINO, 37 , 19996, , RODRIGO SARMENTO, 37 , 07289, , ELAINE MORAES DE ARAUJO, 37 , 02652, , NEYGLAN GOMES DE SOUSA, 37 , 03360, , ANA PAULA DA SILVA RODRIGUES, 37 , 28581, , REGINA FROIS DE ANDRADE, 37 , 06923, , INGRID KATIANE PEREIRA DOS SANTOS, 37 , 16660, , ALAIDE GLAUCELIA DE LIMA CABRAL, 37 , 03362, , ANA GLAUCIA RODRIGUES DA SILVA, 37 , 00232, , LUIZ OTAVIO RIBEIRO RODRIGUES, 37 , 03795, , KEILA LACERDA DE ALENCAR, 37 , 05416, , PATRICIA CARLA TAVARES DE ARAUJO, 37 , 10437, , MARIA AUCILENE OLIVEIRA SANTOS, 37 , 18236, , MARCELO DUARTE DE OLIVEIRA, 37 , 02160, , MARIA DAS GRACAS DE FARIAS LIMA, 37 , 00838, , VANICE LUCI VICENTE DINIS, 37 , 20140, , MARIA DO CARMO DOS SANTOS RODRIGUES, 37 , 22105, , ARY RAGNER BANDEIRA BIBIANO, 37 , 26774, , ROSEMBERG SILVA SIQUEIROS, 37 , 18119, , FRANCINEIDE DA SILVA SOUZA, 37 , 19553, , IRENE ROQUE DOS ANJOS, 37 , 30924, , CASTRO ALVES MELO DE MAGALHAES, 37 , 05719, , EDMO DO NASCIMENTO COSTA, 37 , 08111, , [illegible] RASPINI, 37 , 01024, , NEUSA MARIA QUEIROZ ALVES, 37 , 09516, , LILIAN TAJUJA ROCHA, 36 , 04364, , CAMILA RODRIGUES DE VASCONC[illegible]S PEREIRA, 36 , 19842, , LUCIANE GAUDENCIO PEREIRA, 36 , 10143, , JAYANNE SOUZA FIGUEIRA, 36 , 15410, , JOHNNY BISPO FONTES, 36 , 06687, , MAX HANDSON MACEDO MAGALHAES, 36 , 09662, , NAYAD SUZANE LIMA DE OLIVEIRA, 36 , 07295, , GIORDANO SOBRAL DE ALMEIDA, 36 , 03874, , LEANDRO ROSA RIBEIRO, 36 , 26496, , CÁSSIA DA SILVA BEZERRA, 36 , 09133, , LILIA BEATRIZ DE OLIVEIRA RIBEIRO, 36 , 06743, , VICTOR GABRIEL PAIXAO DE OLIVEIRA, 36 , 27588, , SAHRA GUIMARAES MARTINS, 36 , 21756, , EDILSON MESTRE BRAGA, 36 , 16559, , ELIOENAI CARNEIRO DA FONSECA, 36 , 08271, , GLAUCIANA IRENG MORAIS, 36 , 29533, , FERNANDA FERRAIS SOUSA, 36 , 27510, , NEIDE GOMES LOPES, 36 , 05611, , WANAIRA DA SILVA MONTEIRO, 36 , 21141, , MARCIA REGIANE DE MOURA, 36 , 19960, , OCINEIA ANDRADE CRUZ, 36 , 19008, , ALESSANDRA DE SOUZA MONTEIRO, 36 , 07972, , IVANETE ALVES DA SILVA, 36 , 13797, , JOSUILA RIBEIRO DA SILVA, 36 , 20185, , SILVANIA SOUZA DOS SANTOS, 36 , 22861, , ALESSANDRA MARIA DE OLIVEIRA SIQUEIRA, 36 , 06440, , ARIADNE BEZERRA COSTA, 36 , 20216, , NELSAN DE SOUZA SAMPAIO, 36 , 06032, , FRANCISCA MARQUES BEZERRA, 36 , 30761, , ELIENE ALVES DA SILVA, 36 , 09581, , RAQUEL DA SILVA CARNEIRO, 36 , 02433, , SOCORRO PESSOA DA COSTA ARAUJO, 36 , 03979, , DENISE CAMARAO OLIVEIRA DOS SANTOS, 36 , 29228, , JOSE ALVES DE BARROS JUNIOR, 36 , 27673, , JOSE MARIA DOS SANTOS ARRUDA, 36 , 21239, , RITA CELIA DE AZEVEDO AGUIAR, 36 , 05146, , MARLE BATISTA FARIAS, 36 , 16293, , CARLA CRISTIANE NEVES DA SILVA, 35 , 21971, , LILIAN DE SOUZA SANTOS, 35 , 16171, , ROBSON FELIX DE SOUZA, 35 , 08258, , TARCISO AUGUSTO RODRIGUES TAVARES, 35 , 03744, , FABIANE DUARTE ALVES, 35 , 07716, , FERNANDO CAMILO PIMENTEL FERNANDES, 35 , 17214, , WAGNER NAZARETH DE ALBUQUERQUE JUNIOR, 35 , 03437, , CONSUELEM DA SILVA SARMENTO, 35 , 09498, , RAYANNE CARVALHO OLIVEIRA DOS SANTOS, 35 , 15647, , WINDSON LIRA BATISTA, 35 , 20958, , JOSCILENE DE PINHO SOUZA, 35 , 18424, , RAISA FELIPE DO NASCIMENTO, 35 , 14624, , SAMUEL CALIXTO MINEIRO, 35 , 02255, , NEEMIAS ALBUQUERQUE FONTELES, 35 , 09261, , RENATA COSTA SANTOS, 35 , 25948, , ROSANA PERES LORENSI, 35 , 02434, , TAYRON JALES DE ALMEIDA, 35 , 25101, , THATIANY RODRIGUES DE LIMA, 35 , 24318, , ALDERLENE DA SILVA BEZERRA, 35 , 04916, , DANIEL DE SOUSA FRAGOSO, 35 , 28407, , RAFAEL FERMINO ROSSI, 35 , 21305, , THARINY DE SOUZA BRIGLIA, 35 , 10315, , NILDO FELIX DE SOUSA JUNIOR, 35 , 26561, , ALINE SOLEANE BATISTA FIGUEIREDO, 35 , 28889, , EDILENA COSTA DE SOUSA, 35 , 05198, , KARLA GEORGINA LIMA DOS SANTOS, 35 , 10369, , DANIEL SANTOS MOUSINHO, 35 , 16765, , KEITYANNE NASCIMENTO BRITO, 35 , 03156, , ROGERIO SILVA DOS SANTOS, 35 , 04023, , MIGUEL TORRES CHANG, 35 , 00274, DEF, PEDRO ROGERIO RODRIGUES COELHO, 35 , 10096, , SANDRA DRESCH, 35 , 10317, , MARCELO LOPES DA SILVA, 35 , 01120, , ELIZANDRA FABRICIA BARROS DE SOUZA, 35 , 28848, , FRANCISCO DE OLIVEIRA SANTOS, 35 , 08818, , SÔNIA ANDRADE DA SILVA, 35 , 04761, , ENILTON DE SOUZA MACHADO, 35 , 06355, , CLAUDIA LOPES RIBEIRO, 35 , 20905, , FRANCISCO ROGERIO GOMES DA SILVA, 35 , 05624, , LUCIANO CARVALHO DE MELO, 35 , 03631, , ANTELI EVANGELISTA DA SILVA, 35 , 07713, , ELIANE BARROS RAMOS, 35 , 25419, , MARILIA CEZAR GUERREIRO, 35 , 30148, , FRANCISCA MARTINS DE SOUSA, 35 , 06539, , ZANAIRA AIRES DA COSTA, 34 , 30456, , FABIANO MOREIRA GANDRA, 34 , 06443, , GABRIELA GOMES PEREIRA, 34 , 07901, , MARIA LILIANE VAZ DO NASCIMENTO, 34 , 03295, , RONYE AMA[illegible]IO AMORIM, 34 , 10585, , ABILIO OTILIO BEZERRA NETO, 34 , 05768, , DAVI MENEZES BARBOSA, 34 , 05095, , ELAINE DOS SANTOS BARBOS[illegible]4 , 04079, , MAX MOREIRA GOMES, 34 , 23669, , ELIZETE DA SILVA SOUZA, 34 , 24547, , JONE MARCOS GOMES CARNEIRO FILHO, 34 , 312zz, , SERGIO OLIVEIRA DE BRITO, 34 , 01637, , ANTONIA CAVALCANTE SILVA, 34 , 08910, , BRAYAN GUEDES MAQUINE ANDION, 34 , 28576, , DIEGO RIVERA SILVA SOUZA, 34 , 22144, , KAROLINE PEREIRA DA COSTA, 34 , 03606, , NILTON DANUBIO CAVALCANTE DE OLIVEIRA JUNIOR, 34 , 06712, , NATALIA CRISTINA MENDES CAVALCANTE, 34 , 03847, , EDUARDO OTHON PIRES RODRIGUES, 34 , 09932, , JUSCILENE SOARES DE FRANÇA, 34 , 28490, , MARCELLA BATISTA DOS SANTOS, 34 , 24535, , PATRICIA BRAGA RODRIGUES, 34 , 02442, , ROGERIO NASCIMENTODA CRUZ, 34 , 10603, , RAY DENNER MENDES DE SOUZA, 34 , 09663, , LIDYANE NAYARA RUTH COSTA, 34 , 21052, , NILO GUSTAVO ESPINDOLA AMARO, 34 , 06941, , SADINOEL ATIR ARAUJO PACHECO, 34 , 02441, , IRAYMA URSULA ALMEIDA DE AMORIM, 34 , 27491, , CLEYDSON VIANA DE PAIVA, 34 , 17075, , SAMUEL DE AGUIAR INOCENCO, 34 , 05440, , ANDERSON BARROS MEDRADA, 34 , 25794, , OLGA PEREIRA DA SILVA, 34 , 07365, , WALDINEY LIMA BARRETO, 34 , 13964, , ELISANGELA CONCEICAO SILVA, 34 , 23479, , KELLYANE DUTRA MIRANDA, 34 , 22410, , ROZINEIDE ALENCAR DE ALMEIDA ARAUJO, 34 , 16032, , TENILES SILVA DE CARVALHO, 34 , 21729, , ELMO VIEIRA DE ARAUJO, 34 , 02735, , IZAQUE AMBROSIO DOS SANTOS, 34 , 28390, , LUZIANE BATISTA NASCIMENTO, 34 , 23816, , MARCIA DE ANDRADE, 34 , 09630, , COSME CEZAR DE SENA BARBOSA, 34 , 06176, , DALVA DEZIDERIO , 34 , 22426, , FRANCIMARIO GONCALO DA SILVA, 34 , 05696, , MARILEIA BARRETO DE ARAUJO, 34 , 21872, , SILVIANY GUIMARAES DA SILVA, 34 , 18346, , GLAUCELY LUIZ GUEDES, 34 , 15813, , GEORGE WILLIAM DE AGUIAR FASSANARO, 34 , 24818, , JOSÉ ADAMOR DE SENNA CARDOSO JÚNIOR, 34 , 05551, , CHRYSTIANNY SAID DIAS, 34 , 05112, , RONIZE LEITE DAS NEVES, 34 , 29365, , GILCIMAR MAIA DOS SANTOS, 34 , 15496, , IVONE AQUINO GOMES, 34 , 30050, , ROBERTO MARCAL DE MENDONCA, 34 , 17011, , ROSILENE GALVAO DA COSTA, 34 , 04041, , MARIA DE NAZARE RODRIGUES DA SILVA, 34 , 09405, , FELICIANO LUIZ CONCEIÇAO ROSAS, 34 , 05598, , ANDRE AUGUSTO CASTRO DO AMARAL FILHO, 33 , 02337, , GUSTAVO VELOSO DE SOUZA, 33 , 04831, , LAYZA MICHELLE GOMES, 33 , 09321, , RAYZZA YURE ROCHA FRANÇA, 33 , 05601, , VINICIUS BARBOSA PEREIRA, 33 , 05724, , YNNAE ESTELA RIBEIRO DE MELO, 33 , 03872, , RENATA JULIANA ALVES DA SILVA, 33 , 09030, , ALINNY OLIVEIRA MOREIRA, 33 , 30651, , ALINY OLIVEIRA DA SILVA, 33 , 08906, , ESDRAS SINDEAUX SILVA, 33 , 06317, , GIGLIANY KENNEA DAMASCENO, 33 , 32221, , JHESSICA BARRETO BRASIL, 33 , 30540, , KENNEDY NICK COSTA FERREIRA, 33 , 04826, , DYEGO JONNY COSTA CAVALCANTE, 33 , 28672, , WILMA FERREIRA DA SILVA, 33 , 21714, , ALEXSANDRO NASCIMENTO VIDAL, 33 , 03826, , CHARLES GOMES DA COSTA, 33 , 10573, , DANIELLY MARINHO BARBOSA, 33 , 06587, , MARTA JULIANA DOS PRAZERES DA SILVA, 33 , 06395, , RAILEIDE DA SILVA GONCALVES, 33 , 26156, , RONNYE ANDRE DE OLIVEIRA MARTINS, 33 , 22428, , CARLOS CESAR CONRADO RODRIGUES, 33 , 06518, , DAYVISON BRUNO PEREIRA DA SILVA, 33 , 16012, , DEBORA MENEZES DA CONCEIÇAO, 33 , 05859, , FABIANA SILVA E SILVA, 33 , 01234, , LEONEIDE MANDUCA RAMOS, 33 , 07161, , MÁRCIO MARCO, 33 , 20933, , KATIUSSYA DE ALMEIDA KOGA, 33 , 06445, , CLAUDIA REGINA OLIVEIRA BATISTA, 33 , 24784, , JOSE ANGELO ALMEIDA FERREIRA, 33 , 06224, , ROBERTO CESAR DO NASCIMENTO SANTOS, 33 , 21519, , CLEDLENE SILVA FERNANDES DE SOUZA, 33 , 29995, , ERIVELTON BENEDITO SILVA DA COSTA, 33 , 04731, , JOCIMAR GOMES SOARES FILHO, 33 , 24454, , LEONARDO LIRA DE CASTRO, 33 , 28974, , ELISÂNGELA ROCHA GOMES, 33 , 04206, , FRANCIMAR DE MENEZES ALVES, 33 , 02048, DEF, RENISSON COSTA DE CARVALHO, 33 , 05584, , ADRIANA SOUSA MARINHO, 33 , 08260, , SILVANIA GUIMARAES DA SILVA, 33, 10527, , ALESSANDRA BARBOSA DA SILVA, 33 , 32202, DEF, PATRICIA FIGUEIREDO REBOUÇAS, 33 , 01100, , VANDERLEY QUARESMA CAETANO, 33 , 08740, , MEIRE JANE ARAUJO LIRA, 33 , 29334, , ERLON RODRIGUES DE LIMA, 33 , 30059, , MARCO ANTONIO BATISTA VIANA, 33 , 02221, , MADALENA DA LUZ PINHEIRO, 33 , 03238, , WILLIAM HENRIQUE NUNES DE FRANCA, 33 , 21591, , SUELLEN CELENA SOBRAL DE PAIVA, 33 , 09542, , MARIA JOSE ALVES DA SILVA, 33 , 01107, , JADSON CAVALCANTE RAMALHO, 33 , 25296, , MARIA VAIRES DA SILVA, 33 , 07468, , MAGNA JOVINIANA DE MELO ARAUJO, 33 , 30814, , MARIA DE LOURDES COSTA NERY, 33 , 10004, , GABRIEL SILVA DE OLIVEIRA, 32 , 08353, , NATHAMY VIEIRA SANTOS, 32 , 32409, , JHOÂNYA DA SILVA CAVALCANTE, 32 , 20129, , LUCIANA DE MATOS CHAVES, 32 , 14354, , YONARA KEROLEN SILVA CARNEIRO, 32 , 19528, , ANARIA DE SOUZA SANTOS, 32 , 15677, , ROSANA BATISTA

DO VALE, 32 , 04607, , FRANCIELLE FERNANDA DA ROCHA MESQUITA, 32 , 07526, , MARCELLA FIGUEIRA DE OLIVEIRA, 32 , 06522, , DENISON RAFAEL PEREIRA DA SILVA, 32 , 28820, , HALISSON COSTA CATAO, 32 , 15465, , MICHELLE BRITO PENHALOSA, 32 , 19482, , NAYARA BATALHA MADURO RIBEIRO, 32 , 21273, , AQUILA RECHIELE SILVA DOS SANTOS, 32 , 23983, , DIONATAN DE JESUS GOMES, 32 , 25037, , LEOMARIO DA SILVA FRANÇA, 32 , 06064, , NALYSSON DANTAS DE MEDEIROS, 32 , 02853, , CARLA EDUARDA DA SILVA CAMPOS, 32 , 09787, , MIRIAN DA SILVA REIS, 32 , 04657, , DYANNA VIEIRA DE OLIVEIRA, 32 , 08284, , ANDRE LUIS PINHO HELLER, 32 , 26440, , DAVID FRANCISCO AZEVEDO PACHECO, 32 , 10038, , GIOVANNI DA SILVA BARROS, 32 , 20188, , VANESSA MARIA FEITOZA DOS SANTOS, 32 , 07727, , ELIENE BORGES MACEDO, 32 , 09469, , MICHELLE DELMINA BRANDAO DO NASCIMENTO, 32 , 21937, , ED FERREIRA DA SILVA, 32 , 04810, , CRISTIANE DE SOUSA GOMES, 32 , 31170, , ELIZANGELA MARIA MONTEIRO DA SILVA, 32 , 09658, , ERLANDSON DE PAULA PINHEIRO, 32 , 19538, , NAPOLEAO DIAS DE LEMOS, 32 , 00255, , MARIANO CORREA DE AZEVEDO, 32 , 10516, , MARÍA APARECIDA GUIMARAES ALMEIDA, 32 , 26231, , JOSE MARIA DE SIQUEIRA FONSECA, 32 , 08769, , ENEDINA SOUSA COUTO, 32 , 07606, , MARISA DA SILVA CARNEIRO, 32 , 04608, , ELANE NECI DA ROCHA MESQUITA, 32 , 04168, , ZINA LEONORA BENTO NAXE, 32 , 03690, , ARLETE MOREIRA DA SILVA, 32 , 10154, , KETLEN NAYA PINHO DA SILVA, 31 , 03869, , FERNANDA SUELEN ARAUJO LINS DE AGUIAR, 31 , 09470, , GABRIEL FERREIRA REGO, 31 , 02795, , KETHELEN SANGLY SOUSA DUARTE, 31 , 02452, , VERA PAES DE ALMEIDA, 31 , 09062, , ALESSANDRA KASSIA PANTOJA DOS SANTOS, 31 , 03677, , CRISTIAN NASCIMENTO DA SILVA, 31 , 04980, , DARIA CHUCO ROCHA, 31 , 05732, , ESTHEFANY KEYTTE FILGUEIRA WATSON, 31 , 04425, , ITHAISE MAIA RIBEIRO , 31 , 09493, , JOAO LENNO LOPES BEZERRA, 31 , 24880, , JOELMA GOMES DA SILVA, 31 , 16990, , KALLYSE SILVA TRAJANO, 31 , 05206, , RAQUEL RUFINO BRASILIO, 31 , 05752, , DANYELE BRANDAO ALMEIDA, 31 , 25795, , NERIVANIA FERREIRA DA SILVA, 31 , 18893, , ROBERIO RIBEIRO JUNIOR, 31 , 10300, , SIANE KEYLA DE SOUZA LIMA, 31 , 05562, , MICHELLY RUFINO DA SILVA, 31 , 06090, , ROGERIO COELHO ROSA, 31 , 03643, , ROZENILDO FERNANDO DOS SANTOS, 31 , 07453, , MICHELLY ALVES DE SOUZA, 31 , 02533, , RAIANE SOUZA BARRETO, 31 , 10109, , DAIANE ARAUJO ALMEIDA, 31 , 02023, , DARIANE DE SOUZA CRUZ ARAUJO, 31 , 25277, , ILSON PENHA SANTOS, 31 , 05467, , JEFISON DA SILVA ALMEIDA, 31 , 05421, , MARLICE DUARTE DA COSTA, 31 , 10012, , TATIANE PEREIRA DE SOUSA, 31 , 03487, , JONASDARK ONOFRE RAMALHO, 31 , 10200, , PERICLES FERREIRA ROCHA, 31 , 04746, , TATHIANNE DE ARAUJO SARMENTO, 31 , 23499, , CARLOS DE SOUZA SANTOS, 31 , 05408, , LAURIZA ALVES SOBRAL, 31 , 22923, , RAPHAELA SILVA DE OLIVEIRA, 31 , 02462, , EDILAINY FROZ SILVA, 31 , 29403, , ESDRA SILVA SOARES, 31 , 31121, , JOANNA KARLA SOARES FERREIRA, 31 , 01235, , GERUZA VALESKA BRIGLIA PEREIRA, 31 , 14132, , KARLA RONIELLE DO SOCORRO TRINDADE CARDOSO, 31 , 06217, , FRANCISCA MORAES SOUSA, 31 , 16807, , ROSANGELA MEDEIROS DOS SANTOS, 31 , 10505, , ROSIBELIE SILVA MELVILLE, 31 , 10438, , ANTONIA EDSONIA DA SILVA BATISTA, 31 , 30936, , JOSELINDA CAVALCANTE LOTAS, 31 , 03322, , GEISA BARBOSA DE MATOS, 31 , 00030, , DORINA PEREIRA DE SOUZA, 31 , 10129, , ROSENILDA MESSIAS PINHEIRO COELHO, 31 , 22219, , IRAIMA ALVES DA SILVA, 31 , 21137, , LIDIANE DA SILVA LIMA, 31 , 25393, , JOELMA MOREIRA PACHECO, 31 , 30569, , EDNETE RIBEIRO VERAS, 31 , 08907, , ESTHER SINDEAUX SILVA, 30 , 32175, , SUELLEN RIBEIRO RAMOS, 30 , 05767, , WANDER HANNYERE MENDES CARDOSO, 30 , 08644, , HELLEN KAROLYNE DANTAS DE OLIVEIRA, 30 , 07880, , ANDRESSA MACEDO DE OLIVEIRA, 30 , 16403, , DIEGO DA SILVA ALMEIDA, 30 . 04569, , LUANA FERNANDES MOTA, 30 , 29644, , MAYCON GERALDO DA SILVA RESENDE, 30 , 06679, , RARYANA HELGA DAS NEVES F ANDES, 30 , 22921, , GRACIETE MARTINS DA CRUZ, 30 , 30440, , JAQUELINE NUNES VIANA, 30 , 00560, , NAILSON ALEXANDRE ALMEIDA F EIRA, 30 , 08297, , VALDENIRA DA SILVA FERREIRA, 30 , 16216, , EMMANUELLY REGINA SOUTO ALVES FEITOSA, 30 , 16011, , PAULO NEYBSON DE OLIVEIRA RIBEIRO, 30 , 04952, , EUDILENE COSTA BARBOSA, 30 , 28177, , RENATO CARDOSO BARAUNA, 30 , 26173, , CLEDIA PEREIRA MARTINS, 30 , 02256, , NOELIA FONTELES NETA, 30 , 17651, , CLAUDIA OLIVEIRA DA SILVA, 30 , 04798, , FABIENNY PEIXOTO DA COSTA, 30 , 09489, , FRANCISCO DE SOUSA CASTRO, 30 , 05903, , RICHARD DA SILVA RAMOS DE ARAUJO, 30 , 14165, , ROSINETE RAPOSO FELIPE, 30 , 13769, , MARLY FATIMA DENGUES MALHADA, 30 , 03252, , KELISON LOPES RODRIGUES, 30 , 22561, , NADNISON CAMPOS CAVALCANTE, 30 , 01079, , RENATA LOBATO GOMES, 30 , 09095, , IRANILSON SANTOS DE SOUSA, 30 , 04820, , ADRIANA MARIA DE OLIVEIRA TAVARES, 30 , 09468, , SIVANI DA SILVA OLIVEIRA, 30 , 07061, , ELVES KEBY SALVIANO DA SILVA, 30 , 04182, , NERY REGINA RODRIGUES REIS, 30 , 32179, , FRANCISCA NEIDE NOGUEIRA CRUZ, 30 , 28674, , MIRINALDO OLIVEIRA BRANDAO, 30 , 05225, , JORDÃO PINHEIRO DA COSTA, 30 , 01306, , MARIZA ZELIA GONÇALVES DE SOUSA, 30 , 27578, , JESSYCA SAMPAIO RODRIGUES, 29 , 10323, , INGRID ASSEN DE VILHENA AMARAL, 29 , 01725, , RHAYANA FERREIRA ARAUJO, 29 , 07515, , ELVIS DO NASCIMENTO CANDIDO, 29 , 10535, , HOTHEYME THAYLE DA CONCEICAO SOUSA, 29 , 07436, , GLEYCIANE DE SOUZA FERREIRA, 29 , 23315, , MARA CARDOSO ARAÚJO, 29 , 14924, , DIEGO COSTA BEZERRA, 29 , 06834, , KÁTILA NAYARA ROMÃO MOURA, 29 , 02241, , LUANA DE SOUSA FRANCO, 29 , 24063, , LUIS FERNANDO DA SILVA SOBRAL, 29 , 10060, , ANDRE CESAR PEREIRA SILVA, 29 , 02209, , DIOGO CHRISTIAN DE SANTANA SENA, 29 , 17574, , JADERSON MARLON CONRADO DOS SANTOS, 29 , 26816, , MARCOS VIEIRA DE SOUZA, 29 , 05409, , THIRZA SANTOS PERIM, 29 , 29770, , GELCILENE DA COSTA LIMA, 29 , 08918, , MICHAEL ALEJANDRO LIMA DE ALMEIDA, 29 , 10201, , MARIA NEILIANE MAIA DA SILVA, 29 , 24607, , LEVINDO OLIVEIRA DE ALBUQUERQUE, 29 , 09446, , DAVI ANDRADE BRASIL, 29 , 03655, , LUCINEIDE DE SOUZA E SOUZA, 29 , 04477, , CHRISTINE TEIXEIRA VIEIRA, 29 , 03898, , CRISTINA NORONHA DE SOUZA, 29 , 30759, , ROSANGELA KOCHINSKI PINANGE, 29 , 31140, , ANGELINO BARRETO ALVES, 29 , 07883, , ZENILTON GALVAO NUNES, 29 , 23945, , KEILA ALVES DE ALMEIDA, 29 , 19053, , ADERVAL DA ROCHA FERREIRA FILHO, 29 , 02044, , MARCIA DA SILVA VIANA DE SOUZA, 29 , 20020, , LEANI MORENO DE ALMEIDA, 29 , 09471, , PIERRY ANGELLY SILVA NASCIMENTO, 29 , 02634, , RAIMESSON ROBERTO MARTINS CHAGAS, 29 , 27300, , TEREZINHA GOES DA SILVA FILHA, 29 , 00250, , EDSON GALDINO FIGUEIREDO, 29 , 07291, , ETIENE MARCELLE MENDONÇA DE OLIVEIRA, 29 , 26401, , MARIA DO SOCORRO OLIVEIRA ALVES, 29 , 08585, , MARIA LUCILENE GOMES DE MORAES, 29 , 03699, , ORION JOSE MENDES DE OLIVEIRA, 29 , 06903, , MARILDA DE CARVALHO SILVA, 29 , 28218, , AURILETE DA SILVA E SILVA, 29 , 09085, , RAIMUNDO MONTEIRO DA SILVA FILHO, 29 , 03347, , MARIS DUARTE GOMES, 29 , 09812, , AILAN DE OLIVEIRA SILVA, 29 , 06014, DEF, ANTONIO GOMES DOS SANTOS FILHO, 29 , 07875, , ROSILENE BRAGA DA SILVA, 29 , 22190, , ANETE BESERRA ALENCAR , 29 , 03561, , HILDA CARLA ALCANTARA DE ALBUQUERQUE, 28 , 26738, , MARIANA DJENANE PESSOA DE ALBUQUERQUE, 28 , 04981, , ANA KARI DA SILVA CASTRO, 28 , 10577, , MICHARDISON ROSA MEIRA RIBEIRO MATOS ALMEIDA, 28 , 21183, , ARTUR FERREIRA DE CARVALHO, 28 , 02504, , CICERO VICENTE PEREIRA JUNIOR, 28 , 05935, , MICHEL DANTAS MARQUES, 28 , 00197, , NATALIA COSTA DOS SANTOS, 28 , 28072, , R MUNDO MAURICIO CUNHA PEREIRA, 28 , 25215, , RIDLEY HAYDEN PEREIRA DE ALBUQUERQUE, 28 , 04727, , CAMILA DOS SANTOS R O, 28 , 30388, , FERNANDA DA SILVA NEGREIROS, 28 , 07600, , THIAGO GOMES BEZERRA, 28 , 29450, , GIANNY PEREIRA IGNACIO, 28 , 09016, , LAISSE GOMES DOS REIS, 28 , 09309, , ROBSON ALESSANDRO DE ALMEIDA, 28 , 01247, , CRISTINA GOMES CARNEIRO, 28 , 10484, , JHONNE MORAIS SANTOS, 28 , 05620, , PHAMELLA DE MELLO ANDRADE, 28 , 29488, , DILZANEIDE DE OLIVEIRA COSTA, 28 , 05548, , ADRIANA AMORIM DA SILVA, 28 , 21949, , ELEONAI FARIAS TEODOSIO, 28 , 30926, , ANA LUCIA LUZ DA SILVA, 28 , 16806, , LEILE CABRAL RIBEIRO, 28 , 26454, , MARIA RODRIGUES QUEIROZ DE OLIVEIRA, 28 , 29679, , MARY NATIANY BATISTA VIANA, 28 , 08036, , MOISES MAGALHAES DE ALMEIDA, 28 , 20324, , NATANAEL ANDRADE SOUSA, 28 , 07407, , RONYSON DIOGO DA COSTA, 28 , 07327, , SANDIRA EVANGELISTA DE MAGALHAES, 28 , 16925, , FRANCISCO DAS CHAGAS MACEDO COSTA, 28 , 29330, , JULIANA RODRIGUES LIMA, 28 , 22049, , GLEYCE MORAES BEZERRA MOTA, 28 , 08956, , GABRIELA DO VALE LIMA, 28 , 09377, , ELISANGELA LIMA DA SILVA, 28 , 25116, , ANA INES GLORIA MELO, 28 , 28113, , ELZINEIA LIBORIO DE LIMA, 28 , 24296, , JOELMA VIANA DE ALMEIDA, 28 , 05466, , NIVEA MARIA DE LIMA, 28 , 22911, , ALDECY DE SOUSA OLIVEIRA, 28 , 24925, , CILENI PINTO LIMA, 28 , 29528, , MARIA DO ROSARIO CAMPOS PINHEIRO DE SOUZA, 28 , 10441, , PAULO ROBERTO RIBEIRO FERREIRA, 28 , 07980, , MARIA ROSA SANTOS DE SOUSA, 28 , 25570, , VERONICA ROCHA RODRIGUES, 28 , 03423, , JOELMA BARBOSA DA SILVA, 28 , 17619, , LEA DA SILVA LUCAS, 28 , 31078, , RAIMUNDO PEREIRA DE OLIVEIRA JUNIOR, 28 , 01172, , ADELAR JOSE DE SOUZA MARTINS, 28 , 26392, , EUNICE CASTRO PIRES, 28 , 10111, , MANOEL JOSE LEAL, 28 , 07607, , CLEOMAR BUENO BRAGA, 28 , 04707, , MARIA DAS NEVES MOREIRA DE ALBUQUERQUE, 28 , 26498, , MARGARETE AGUIAR DE MELO, 28 , 17813, , JOICE CRISTINA GABRIEL TEIXEIRA, 27 , 15652, , FABIO MARCELO DA SILVA, 27 , 27798, , CHAIRAN JORGE CUNHA SERRA, 27 , 08981, , ANDRESSA DA SILVA SA, 27 , 05183, , JORCI MENDES DE ALMEIDA JUNIOR, 27 , 25571, , HELENICE CHRYSTINA CORREA DE SOUZA, 27 , 01230, , LAUANNA CRISTINA MORAES BRANCO, 27 , 05232, , ISMAEL WISMAILEY PEREIRA DE SOUSA, 27 , 29460, , CLEIDSON FRANCISCO PIRES OLIVEIRA, 27 , 07843, , JOSE AUGUSTO DE MELO FILHO, 27 , 07725, , MARCIO EDUARDO PEREIRA DA SILVA, 27 , 08130, , CHRISTIANE THOMAZELLI PIZA, 27 , 03788, , FELIPE RONNE DE ARAUJO, 27 , 02225, DEF, RINARI LIGIA DE OLIVEIRA LIMA, 27 , 06113, , ADYSSON MAGNUM DE ABREU ROQUE, 27 , 01416, , KELIANE LEAL, 27 , 08578, , LUANA COSTA CATAO, 27 , 10054, , WILDSON LIMA MAGALHÃES, 27 , 30248, , CRISTIANE DO PRADO SILVANO, 27 , 09698, , ERICA COSTA DOS SANTOS, 27 , 02140, , MARCELE MARQUES DE SOUZA, 27 , 05157, , NADSANDRA SUELYM MEDRADO MAIA, 27 , 07836, , ANTONIO CARLOS DE LIMA PRADO JUNIOR, 27 , 29985, , JULIANA PEREIRA FEITOSA, 27 , 05828, , MARCIO JOSE CRUZ CAVALCANTE, 27 , 02621, , CASSANDRA CEZARIO OLIVEIRA, 27 , 26739, , RITA DA SILVA PEREIRA, 27 , 08829, , UILMAC BARBOSA FIGUEIREDO, 27 , 05297, , VEBISON PEREIRA DA SILVA, 27 , 08625, DEF, MANOEL DE MELO FERREIRA, 27 , 19620, , CARLUCIO DOS SANTOS CARVALHO, 27 , 02237, , CARLUCIA DOS SANTOS CARVALHO, 27 , 07801, , ROSILENE LOPES DE OLIVEIRA, 27 , 28546, , RUBENS SILVA DA CRUZ, 27 , 24103, , FABIANA FREITAS BARROS, 27 , 04337, , MARIA REGINA CARDOSO BRITO, 27 , 30893, , JEANE CONCEIÇÃO PEIXOTO, 26 , 05759, , JOELLY KALYNE BESSA JUCA, 26 , 21298, , VANEIDE RIBEIRO SOUSA, 26 , 31029, , MIRYAN RAISA DA SILVA ARAUJO, 26 , 18391, , ANDERSON LIMA ALVES, 26 , 03679, , EDPO LENNON DA SILVA ARAÚJO, 26 , 10590, , MICHARLISON ROSA MEIRA RIBEIRO MATOS ALMEIDA, 26 , 24938, , KARRY PEREIRA DE OLIVEIRA, 26 , 28165, , LEILIANNE CARVALHO DA SILVA, 26 , 20717, , JANAINA LEITE DA SILVA, 26 , 01636, , JOYSE DAIANDE VIEIRA MORAES, 26 , 26940, , KEYTIANNE DE ALMEIDA PEREIRA, 26 , 07805, , NÚBIA ALMEIDA MARINHO, 26 , 25857, , RICHARLYSON SILVA SANTOS, 26 , 31081, , YURI LEAL LEITE, 26 , 04971, , ALEXANDRO DA COSTA RIBEIRO, 26 , 07164, , ROSIEL DA SILVA ARAÚJO, 26 , 07300, , KATILA BRUNA BRAGA DA SILVA, 26 , 10211, , MARCELA PEREIRA DE LIMA, 26 , 06786, , CELIANNE MARQUES FARIAS, 26 , 09232, , LISMAR FERREIRA BARBOSA, 26 , 01121, , EMERSON GOMES RODRIGUES, 26 , 02111, , FRANCISCO DAS CHAGAS CABRAL DE SOUZA JUNIOR, 26 , 04044, , DANIEL MORAES BARRETO , 26 , 28863, , NELCILENE SANTOS DA SILVA, 26 , 23930, , SERGIO ALMEIDA SILVA, 26 , 31007, , ALENIO JANDERSON SILVA NUNES, 26 , 02673, , LIDIANE DAS GRACAS DE SOUZA, 26 , 13892, , VANESSA MIRANDA MONTEIRO, 26 , 32180, , AUCIRLEI SAMPAIO DE ALMEIDA, 26 , 01098, , ETILENE RODRIGUES ZOZIMO, 26 , 00587, , PEDRO RIBEIRO DA SILVA, 26 , 17394, , EDJASME DA SILVA CORREIA, 26 , 27658, , MARIA CLEENI DE SOUZA PAIVA, 26 , 05027, , FRANCIVALDO MORAES SOUSA, 26 , 13652, , JOAO CATAO PORTILHO, 26 , 21168, , ADRIANA FIGUEIREDO

RUBENS, 26 , 27928, , ALICE LUZIA BORGES MARTINS, 26 , 05468, , MARIA LEDA COELHO DA SILVA, 26 , 10305, , ANTONIO RODRIGUES MARTINS, 26 , 24950, , BRUNO HENRIQUE MONTEIRO PACHECO, 25 , 03463, , ADRIANO ARLEN RODRIGUES DE ALMEIDA, 25 , 03997, , ANNYERE DE SOUZA TORREYAS, 25 , 10196, , DILANEIDE FRANCISCO DIAS, 25 , 04799, , MARIA JUSSARA DINIZ DOS SANTOS, 25 , 04695, , NARLA RODRIGUES DAS NEVES, 25 , 04257, , PAULO CEZAR PROCHNOW, 25 , 07872, , ALEX SANDRO PEREIRA MENDES, 25 , 03179, , LETICIA FERNANDA LIMA SOARES, 25 , 20485, , LINDA PRISCILA NEVES DA SILVA, 25 , 31149, , PAULO ROBERTO POSSEBON RIBEIRO JUNIOR, 25 , 04110, , SHAOLYN GOMES BEZERRA, 25 , 10272, , ELIZEU DE OLIVEIRA, 25 , 25585, , RANIERE FONTELES DE ARAUJO, 25 , 01281, , IZAQUIEL BONFIM DA SILVA, 25 , 29574, , KENNY ROGERS PEREIRA DE FIGUEIREDO, 25 , 01512, , UILTON DANTAS TAMANDARÉ, 25 , 08650, , JACYRA DA SILVA SODRE, 25 , 22448, , LIZIANE DE SOUZA ALMEIDA, 25 , 09936, , GERLIANE FIGUEIREDO DE SOUSA, 25 , 09308, , REGILNALDO MELO SOARES, 25 , 22927, , HELEM DAIANE SILVA DA COSTA, 25 , 22416, , RIZONEIDE ALENCAR DE ALMEIDA, 25 , 27076, , MARIA ELIZABETH DA SILVA PALHETA, 25 , 27834, , ELISANGELA LEILA JACKSON KING, 25 , 28862, , EMERSON DE SOUZA ALMEIDA, 25 , 10258, , MERES ZANANDREIA VIEIRA, 25 , 10179, , ROBERTO MORENO DOS SANTOS, 25 , 02707, , DENISE BERNARDO SILVA, 25 , 02800, , NILA REJANE RODRIGUES DE SA, 25 , 17831, , EDNA MATOS GARCIA , 25 , 06405, , IZADORA RIBEIRO DE SOUZA SILVA, 24 , 08278, , RICARDO FRANCA GOMES, 24 , 23599, , GILMAR RIBEIRO DE ARAUJO, 24 , 08276, , JANESMARA ALCANTARA CUNHA, 24 , 01248, , CLAUDIO GOMES CARNEIRO, 24 , 07686, , LAILA KARINE SANTANA MEDRADO PINTO, 24 , 00296, , JOAS SOARES RODRIGUES, 24 , 09310, , LANA TRICIA LIMA SOBRAL, 24 , 28439, , REJANE UCHOA MARTINS, 24 , 09599, , SHARINE ALLANNE DE JESUS AVERO, 24 , 28442, , THIAGO DUARTE GONÇALVES, 24 , 00238, , CLEDILSON FELIPE ABREU, 24 , 10099, , FRANCISCO KELTON VIEIRA DE FREITAS, 24 , 08338, , JOSECY ALVES DA SILVA, 24 , 23285, , KEILA CRISTIANE AYRES DOS SANTOS, 24 , 27020, , PEDRO ANTONIO LOPES DA SILVA, 24 , 01157, , ANDREIA ANTUNES PINTO, 24 , 10480, , GEISIANY GARDENIA AGUIAR, 24 , 14367, , FABIANO COELHO DA SILVA, 24 , 10232, , MARANEY DA SILVA PESSOA, 24 , 06174, , DELDICE RIBEIRO SOUSA, 24 , 06418, , ROSIMAR DE OLIVEIRA WILSON, 24 , 10358, , TEREZA VALDENIRA VALENTE, 24 , 08851, , ANA CELIA MARTINS BARATA DE SOUSA, 24 , 26661, , MARIA DO SOCORRO CUNHA DE ALMEIDA, 24 , 30794, , NARA GABRIELLY PASSOS DE ARAUJO, 23 , 03493, , ANDERSON MENDES DE LIMA, 23 , 00124, , CLEBER ARAUJO PIMENTEL, 23 , 27181, , DANIEL FERREIRA DE SOUZA, 23 , 09554, DEF, EUILHAN ARAUJO RODRIGUES, 23 , 02554, , FRANCIENY DE AGUIAR SANTANA, 23 , 02472, , LUCIANA PEREIRA DE LIMA, 23 , 31221, , ARMANDO AGOSTINHO RODRIGUES CAMPOS, 23 , 04925, , DEUZINETE DE SOUSA SILVA DE OLIVEIRA, 23 , 02767, , GEISA DE SOUZA FEITOSA, 23 , 04738, , JUCELIA OLIVEIRA DA SILVA, 23 , 28032, , WELLMAR ROTH DA SILVA, 23 , 31049, , BRECIANE NASCIMENTO MARTINS, 23 , 26055, , ELIZETE RANGEL DE SOUZA, 23 , 10518, , KENNYA ANDREA SOUZA DO NASCIMENTO, 23 , 02242, , CINTIA REBOUCAS HERCULANO, 23 , 10302, , ANA CHIRLENE DE LIMA, 23 , 16147, , ARNON LUCIO DA SILVA, 23 , 26914, , CRISTIANO NOBRE CHAVES, 23 , 00845, , ALEX SANDRO DE OLIVEIRA FONSECA, 23 , 32231, , ENIR PEREIRA DOS SANTOS PESSOA, 23 , 10117, , MARIA IRIS ROCHA GOMES AQUINO, 23 , 08371, , KEYLA VIEIRA DE MELLO LOPES AFONSECA, 22 , 06656, , DEISE RAFAELLE RODRIGUES CANDIDO, 22 , 17161, , LAUSSON JOSE MAGALHAES CARVALHO, 22 , 27630, , NECILDO BUENO LIMA, 22 , 26431, , ELINEIVA COSTA SILVA, 22 , 22519, , EMANUEL MARTINS BEZERRA, 22 , 05424, , DIANA CARVALHO DA SILVA, 22 , 24142, , DIANA KELLI PAULINO LOUREIRO, 22 , 24647, , SARAH PRADO LIMA, 22 , 30619, , CRISTIANE ARAUJO DOS SANTOS, 22 , 26131, , ELIVANDRA SOARES DE SOUZA, 22 , 04400, , GLEZIANE DEBORA PONTE, 22 , 25135, , WILKER BASTOS ROMÃO, 22 , 24082, , EDINALVA DA SILVA MORAIS , 08914, , FRANCIELE PAULINO VERISSÍMO, 22 , 02785, , WISLANA SOUZA DA SILVA, 22 , 04668, , RUTH DE SOUZA E SILVA ALVES, 22 , 2 3, , MARIA LUIZA DA SILVA BORGES, 22 , 03653, , EDILA SILVA ADORIAN, 21 , 25832, , ALTIERLIS SILVA SANTOS, 21 , 13816, , LEILA NEVES RAMALHO, 21 , 10479, , ANTONIO VAGNER DA CONCEIÇAO LOPES, 21 , 25392, , DONIZETE PEIXOTO PEREIRA, 21 , 10120, , WISLENE SOUZA DA SILVA, 21 , 18098, , MARCELO DOS SANTOS VITOR, 21 , 08915, , ALDERIENE OLIVEIRA PEREIRA, 21 , 24133, , CLEILTON DA SILVA LIMA, 21 , 03824, , OZINEIDE COSTA DOS SANTOS, 21 , 25420, , CAMILA PEREIRA VIEIRA, 20 , 24919, , FERNANDO VIEIRA DA SILVA, 20 , 02898, DEF, NARAYANA DA SILVA MOURA, 20 , 03048, , ROSEANE CONCEICAO DA COSTA, 20 , 20902, , ELIZABETH YASMIN VALENTE DE MELO, 20 , 25437, , JOAO PAULO AZEVEDO DE MORAES, 20 , 08729, , KASSIA CAVALCANTE PINHO, 20 , 22937, , SOLANGE LEONARDA DE SOUSA DA SILVA, 20 , 05125, , BRUNNO RICARDO VELOSO BESSA, 20 , 07548, , LUCIANE SEVERINO DA SILVA, 20 , 02158, , BRUNO ARMANDO OZARIAS COSTA, 20 , 02135, , ENDREA SOUZA DA SILVA, 20 , 09757, , GLEN FRANCISCO DE ASSIS GARCIA TOMAZ, 20 , 02551, , JELSON DE SOUSA OLIVEIRA, 20 , 05567, , LALI OLANA SILVA SANTOS, 20 , 32163, , GLEYSON DO NASCIMENTO TEIXEIRA, 20 , 05762, , NIVALDO FREITAS BRAZAO, 20 , 13966, , FRANCINETE MARTINS MARQUES VICENTE, 20 , 09357, , RUBENS BRANDAO VASCONCELOS, 20 , 28880, , DIONEIDE PEREIRA DA SILVA, 20 , 16476, , EVERTON DE SOUSA GOIS, 20 , 08949, , MARIA LEDIMAR MIRANDA PEIXOTO, 20 , 04484, , MAILDE FERREIRA ALVES DE LIMA, 20 , 09779, DEF, ADRIANA MAYARA PONTES DE SOUZA, 19 , 10161, , LIDIANE SANTOS DE SOUZA, 19 , 04812, , RAFAEL HENRIQUE SANTOS NASCIMENTO, 19 , 16839, , FABIANE VIVEIRA DA SILVA, 19 , 06648, , LEIDILANE ALVES DE ARAUJO, 19 , 07764, , MARIA LENILDA DE SOUZA CAVALCANTE , 19 , 03184, , WENDER PHAULER SANTOS DE SOUZA, 19 , 30128, , LUCIANE SILVA DE LIMA, 19 , 17843, , GLEIDSSON MOURA DE ARAUJO, 19 , 20629, , CLARIANE LIMA DOS SANTOS, 19 , 04576, , GERCILEI DE SOUSA, 19 , 02682, , SEBASTIAO EDIVALDO RAFAEL DA COSTA, 19 , 09203, , ROSILANE REIS ROCHA, 19 , 02565, , ADNA SUZAN FLORENTINA DE ARRUDA, 19 , 00271, , ALGEMIRA ALBINA DE LIMA, 19 , 22406, , DIEGO DA SILVA ALVES, 18 , 00992, , JORGE PELLEGRIN PERES, 18 , 28369, , MARIO COUQUITI KITAMURA JUNIOR, 18 , 06753, , RAQUEL PIMENTEL CARDOSO, 18 , 10066, , ROOSIRLAND WIGNEYSBERTH NASCIMENTO PAIVA, 18 , 29156, , LIANNA MARINHO MELO, 18 , 07140, , EDWILSON RETROZ DE SOUZA, 18 , 06707, , SILVANO ALVES PARENTE, 18 , 27683, , OCIMAR KELINE CAROLINO DOS SANTOS, 18 , 07173, , ANTONIA SUELI FERREIRA CHAVES, 18 , 25313, , GUILHERME GALDINO DE SOUZA, 18 , 22161, , MARIA DO SOCORRO GONDIM MARQUES, 18 , 09166, , ELIZANDRA SANTOS DE SOUZA, 17 , 03215, , LEILIANY VIEIRA DA SILVA, 17 , 09287, , MATHEW MENEZES RODRIGUES, 17 , 10581, , ERICA DE SOUZA NASCIMENTO, 17 , 07874, , VANESSA SOUSA SILVA, 17 , 00383, , ELEDI DA SILVA COSTA, 17 , 09680, , ANGELA MARIA DOS SANTOS OLIVEIRA, 17 , 30016, , ANTONIO WILSON GOMES AZEVEDO, 17 , 02619, , MARIANA CARNEIRO MARTINS FERREIRA, 16 , 24170, , MARCIO DASILVA PEIXOTO, 16 , 03909, , SUZANI DE SOUZA COSTA, 16 , 22863, , MARAIZA DOS SANTOS LENDENGUE, 16 , 07584, DEF, VALDEMIR GARRIDO PEIXOTO, 16 , 20778, , RAIANE KEILLE DE LIMA, 15 , 16766, , ENALDO VIEIRA DE ARAUJO, 15 , 19510, , HILDENE PEREIRA SANTOS, 15 , 05432, , ARCINDO DE HOLANDA BESSA NETO, 14 , 05282, , BRENO FERREIRA DE ASSUNÇAO , 14 , 02706, , SANDRO DE SOUZA LOBO, 14 , 07301, , JOSE FERNANDO PINTO DA SILVA, 14 , 04745, , TALLITHA DE ARAUJO SARMENTO, 14 , 09112, , ANTONIO FABIO MENDES DA SILVA, 14 , 23456, , DENIZANGELA LOPES DUTRA, 14 , 10248, , FLAVIO ANTONIO DA ROCHA MOREIRA, 14 , 04575, , ALVARO FEL E SOUSA, 14 , 07537, , JOCILANDIA UCHOA DE ARAUJO, 13 , 30980, , VANDSON DJALMA ALBUQUERQUE DA SILVA, 13 , 07621, , WHILLAM DE MORAES FERREIRA, 13 , 01995, , SEBASTIÃO ALVINO CASTRO JUNIOR, 13 , 05710, , SUANAM VIEIRA DA SILVA E SILVA, 12 , 07590, , CLEANI LIRA MACEDO, 11 , 32986, , DEBORH INGRIDY FREITAS MOURA, 11 , 17151, , OSMAR RODRIGUES BEZERRA FILHO, 11 , 08584, , EDIANA DAMIÃO LIMA, 11 , 07299, , DENICE RODRIGUES SOBRINHO, 10 , 01295, , ANDRE SOARES DE CARVALHO, 9 , 07963, , JONE RODRIGUES DOS REIS, 8 , 19912, , EDER OLIVEIRA QUEIROZ, 0 , 08325, , GREICIANE JIM, 0 , 27888, , HENRIQUE VAZ DA COSTA DO MONTE, 0 , 05575, , JOAO CLINEU LIMA DA SILVA JUNIOR, 0 , 29221, , MICHELE PATRICIA SCHUMANN, 0 , 04051, , CIBELLE MOTA LEITAO PEREIRA, 0 , 30793, , CONRADO RIBEIRO DE CARVALHO, 0 , 26104, , ELIRIANY LLIMA DA SILVA, 0 , 07201, , EMELLY THUANY CHAVES SILVA, 0 , 30566, , ENRICO DIAS KO FREITAS, 0 , 08928, , FILIPE SANTOS VERAS, 0 , 01451, , GISEFA KAYLA CARVALHO DA SILVA, 0 , 05886, , IRENE LEITE GOMES, 0 , 14522, , MAITRI BORREL , 0 , 22894, , PAULA JULIANA DE AZEVEDO LEITÃO, 0 , 25400, , TAYNARA HELENA MASSANEIRO FERNANDES FLESSAK, 0 , 05227, , TUANNY BRILHANTE SALES, 0 , 06952, , ANTONIO RODRIGO GARCIA MENDES, 0 , 20821, , ARIANE NORONHA DE OLIVEIRA LIMA, 0 , 21644, , BERNALDINO GONZAGA DA SILVA, 0 , 05643, , EMILLY MELO TERTULINO, 0 , 04992, , ERICA LOURENCO DOS SANTOS, 0 , 08456, , FAUSTO SANTOS BANDEIRA DA SILVA, 0 , 27562, , FRANCISCO EDUARDO ROCHA DA CONCEICAO, 0 , 27795, , GLEICYANNE RODRIGUES DO NASCIMENTO , 0 , 09591, , HELINTON RICARDO SOARES CAVALCANTE, 0 , 27577, , HIDELGARDES MARIA DRESCH, 0 , 24685, , INDIRA NAYADE FERREIRA DOS ANJOS, 0 , 05186, , JOSE ANDERSON DOS SANTOS SOBRINHO, 0 , 05856, , LEONARDO BATISTA JONES, 0 , 07845, , MIKAELLE CRISTINA OLIVEIRA FREITAS, 0 , 32199, , PABLO ALEXANDRE DA SILVA PAULI, 0 , 14894, , PABLO CORREA PEIXOTO, 0 , 24107, , PABLO RODRIGO MATOS DE MELO, 0 , 09709, , RAIZA AMAZONIA SILVA FIGUEIREDO, 0 , 21167, , SILAS DE OLIVEIRA NASCIMENTO , 0 , 05666, , THALITA ISIS DE LIMA MARQUES, 0 , 20926, , WELLINGTON LUIS DE SENA SILVA, 0 , 30263, , ANDERSON DANILO CARDOSO CALDAS, 0 , 08942, , ANTONIO EDUARDO PORTELA MELO AZEVEDO, 0 , 29962, , ATINA LORENA CARVALHO DA SILVA, 0 , 06327, , CAMILA COELHO RODRIGUES, 0 , 03557, , CANDIDA LISIE FERNANDES COSME, 0 , 10142, , CARLOS RENATO DA MOTA CAVALCANTE, 0 , 07769, , DAYARA LIMA DOS REIS, 0 , 15364, , DIONARIA FREITAS MENDES, 0 , 01703, , FELIPE LISBOA DE SOUZA, 0 , 24483, , GABRIEL PETTERSON SOUSA DO NASCIMENTO, 0 , 05760, , GILMAR CONCEICAO LEITE, 0 , 03702, , GILMAR PEREIRA RODRIGUES JUNIOR, 0 , 04752, , JANAINA DA SILVA OLIVEIRA, 0 , 04636, , JEYZA INÁCIO DE MESQUITA, 0 , 23949, , JOSE EVALDO CORREA FILHO, 0 , 28757, , KAMILA RODRIGUES RIBEIRO, 0 , 09797, , KELLE RAIANI BISPO DA SILVA, 0 , 00978, , LAISE DANTIELLY DE ARAUJO PEREIRA, 0 , 09116, , LEILANNE SILVA DA CONCEICAO, 0 , 16616, , LUA GREEG DOS SANTOS FURTADO, 0 , 06556, , LUANA PEREIRA CORDEIRO, 0 , 05775, , LUANA SOUSA DO AMARAL, 0 , 06558, , LUCIANA PEREIRA CORDEIRO, 0 , 04806, , LUISA MATOS SALES, 0 , 23156, , MAGDIEL DE ARAUJO LOPES, 0 , 02648, , MARCELLE OHARA RIZZO CAMPOS, 0 , 24363, , MARCOS PEREIRA GOMES, 0 , 27966, , MARIA JOSE MOTA SANTOS, 0 , 17221, , MARIA RAELE FERREIRA DE AGUIAR, 0 , 30733, , NAYARA RIBEIRO DE SOUZA CARVALHO, 0 , 22904, , PEWHA AMORIM GANDRA, 0 , 08939, , SARAH ABREU DE JESUS, 0 , 30675, , SIMONE CORREA DE AZEVEDO, 0 , 25245, , SUEIDY ARAÚJO BARBOSA, 0 , 07681, , THIAGO VIEIRA RIKER, 0 , 10263, , ADAM HARISSON SILVA DE FRANÇA, 0 , 24161, , ANA CELIA PAULINO LOUREIRO, 0 , 08006, , CARLA KIS DOS SANTOS XIMENES, 0 , 23075, , DANIEL MARQUES DE JESUS, 0 , 10059, , DIEGO JOSE SALES DE ARAUJO, 0 , 04202, , DIEGO RODRIGUES DOS SANTOS, 0 , 08174, , EDRIENNE MANUELLE RODRIGUES OLIVEIRA, 0 , 14256, , ELMER FARIAS DA CONCEIÇÃO, 0 , 02589, , FRANCISCO EVANDRO SOARES PINTO, 0 , 07137, , GABRIELLA SEIXAS NERI, 0 , 04363, , JAILSON LOPES DE SOUSA, 0 , 10546, , JOSE ALCIONE ALMEIDA JUNIOR, 0 , 02867, , JOSE RIBAMAR FERREIRA DE ALMEIDA JUNIOR, 0 , 24575, , JULIANA FARIAS FREITAS, 0 , 05750, , MARIA ZENAIDE SANTOS DE OLIVEIRA, 0 , 27436, , RACHEL DINELLY COELHO, 0 , 04829, , RAQUEL CAMPOS ASSAYAS, 0 , 17102, , RENATA ALMEIDA SILVA, 0 , 24936, , ROSEANNE PEREIRA VIANA, 0 , 04395, , SAMARA DE SOUZA BARROS, 0 , 17240, , WILSON SILVA ALMEIDA, 0 , 08901, , ADRIANA FERREIRA BRIGLIA , 0 , 00427, , ANNE CAROLINE DE ANDRADE MONEGO, 0 , 02286, , ARTHUR OLIVEIRA MONTEIRO, 0 , 05308, , DIOMEDIO BORGES BEZERRA, 0 , 27425, , ELIETE GUIMARÃES PEREIRA, 0 , 05332, , EMERSON MAUES DE BRITO, 0 ,

04485, , GILMAR ZAXARIAS GOMES, 0 , 10065, , GRACE KELLY SILVA DE FRANÇA, 0 , 00996, , GREICY KELLY DA SILVA COELHO, 0 , 25448, , HOZANA M ITTACIARA ALVES DE OLIVEIRA, 0 , 05447, , IVANILDE DE MELO DAMIÃO, 0 , 21360, , JULIANA BARBOSA NUNES, 0 , 17912, , KELLY SILVA BRASIL, 0 , 04795, , MAGNUM RAMON TOMAZ EMILIANO, 0 , 06761, , MARCELHA DOS REIS GUIMARÃES, 0 , 15036, , MARCIO FARKAS TONELLO, 0 , 14629, , MARIA CRISTIANE SILVA DE LIMA, 0 , 25957, , RAFAEL COELHO DA SILVA, 0 , 06597, , RUSSIAN LIBERATO RIBEIRO DE ARAUJO LIMA, 0 , 07434, , SIDNEY CIRINO DE SOUSA, 0 , 02657, , SUELLEN KAREN FERREIRA DA SILVA, 0 , 07257, , VALDINAR CABRAL PINHEIRO JUNIOR, 0 , 10233, , VANESSA ROCHA BACELAR, 0 , 04796, , YANLIS ALVES DOS SANTOS, 0 , 27935, , ADRIANA BRITO ALVES, 0 , 18058, , ALICIA DA SILVA SOUZA, 0 , 18434, , ANDREIA COSTA DA SILVA, 0 , 02393, , ANTONIO AUGUSTO FERREIRA, 0 , 09145, , CARLOS AUGUSTO DA SILVA MIRANDA, 0 , 05359, , CARLOS HENRIQUE MOREIRA BASTOS, 0 , 31251, , CRISTINA LIRA DA SILVA, 0 , 26290, , DANIEL LIMA FERREIRA, 0 , 05040, , EDIRSON DE SOUZA ALVES, 0 , 05024, , FRANCISCO ALVES GOMES, 0 , 26291, , HARLEY MARCELO SANTOS MESQUITA, 0 , 15775, , KARLA ROSANY FIGUEIREDO DANTAS, 0 , 20141, , KELLY PRISCILA VASCONCELOS DE ARAUJO, 0 , 16036, , MAURO JOSE PEREIRA DE OLIVEIRA, 0 , 03556, , PAULA MONALISA FERNANDES COSME, 0 , 08043, , REGIVAN CONCEICAO OLIVEIRA, 0 , 02897, , RONALDO DA SILVA SANTOS, 0 , 32703, , SIMONE CAETANO DA SILVA, 0 , 06767, , TANIA MARA DE SOUZA MENDONÇA, 0 , 20955, , TIAGO DE OLIVEIRA COSTA LIMA, 0 , 10112, , ADEILTON SOARES DA SILVA, 0 , 08032, , ALEXSANDRO CARVALHO DOS SANTOS, 0 , 07325, , ANDRESSA KATTIUCY LIMA SILVA, 0 , 09964, , DANIELE FEITOSA ERICEIRA, 0 , 05731, , ELIAMARA FERREIRA MORIS, 0 , 05895, , ELVIS REIS FELIX, 0 , 05636, , FRANCISCO RAIMUNDO DA SILVA JUNIOR, 0 27973, , GILMAR SARAIVA PONTES, 0 , 24982, , GUILHERME COSTA DO NASCIMENTO, 0 , 06674, , IVANGELA MONTEIRO DE OLIVEIRA PEREIRA, 0 , 19746, , JOHNATHAN BRAGA DA SILVA, 0 , 10067, , JULIANA CRIS FELICIANO MAIA, 0 , 21139, , LIMBERTY GUERY DOURADO SUZUKY, 0 , 25359, , MARCOS DA SILVA E SILVA, 0 , 05959, , NAYANA RODRIGUES PIMENTEL, 0 , 23960, , NAYARA SUZANE OLIVEIRA LUCENA, 0 , 23044, , RILLIAMS STEVE DE SOUZA NASCIMENTO, 0 , 18755, , RODRIGO EVANGELISTA DE OLIVEIRA, 0 , 10190, , SAMARA VIEIRA DE AZEVEDO , 0 , 28107, , ADILIA MARIA DA COSTA MENEZES, 0 , 06806, , ALDERICO MAGALHÃES, 0 , 05443, , ALEXSANDRA DOS SANTOS SILVA, 0 , 02467, , ANNE CAROLINE BRAGA DA CRUZ, 0 , 24125, , BRUNO SCACABAROSSI, 0 , 07388, , DELCIDE TRAJANO CANDIDO, 0 , 07283, , DIEGO MADEIRA PESSOA, 0 , 25785, , DIEGO RAFAEL SOUSA, 0 , 05756, , EDNA BARBOSA SILVA, 0 , 03403, , ELIZABETH ALMEIDA DE ALENCAR, 0 , 03562, , ELSON BARROS ARRUDA LIMA, 0 , 23410, , ISMAEL ALVES FEITOSA, 0 , 21322, , IVANILDO DE JESUS LACERDA, 0 , 25553, , JANAINA DE CASTRO LUZ, 0 , 08923, , JULLIANE MOURA HOLANDA BASTOS, 0 , 24155, , LEIDIANE CARNEIRO SILVA, 0 , 29419, , MAISON FREITAS NOBREGA, 0 , 28463, , MAYRA PIRES MATEUS, 0 , 00139, , REJANE PEREIRA ALVES, 0 , 24500, , RONALDO MACIEL DE LISBOA, 0 , 08966, , TIAGO PEREIRA DOS SANTOS, 0 , 30824, , VILSON CARLOS PEREIRA ARAUJO, 0 , 07555, , ALDEVAN ALVES MENDONÇA, 0 , 24002, , ALEX MEDEIROS FERREIRA, 0 , 07884, , DENNIS RODRIGUES CLAUDINO, 0 , 09456, , ELENILDE GOMES DOS SANTOS, 0 , 04743, DEF, GEOVANI GAMEIRO GONZAGA DA SILVA, 0 , 02423, , GLEIDSON DIOGO DOS SANTOS, 0 , 30174, , JORDANA RAMALHO DE VASCONCELOS, 0 , 05327, , JOSIENE ALVES TEIXEIRA, 0 , 27858, , KELLEN DA SILVA THOME, 0 , 32013, , LARISSA CRISTINA DE ARAUJO OLIVEIRA, 0 , 09798, , LIDIANE NASCIMENTO MACHADO, 0 , 05689, , MONA LISA BARRETO TEIXEIRA, 0 , 26698, , ROOSEVELT PONTES DA SILVA JUNIOR, 0 , 00712, , SIDNEY PEREIRA DIAS, 0 , 08804, , SOELMA FERREIRA DA SILVA, 0 , 02679, , WIELLEY SILVA LOPES, 0 , 25496, , ANGELA P[illegible]TES DA SILVA, 0 , 28847, , DANIEL RODRIGUES MOREIRA, 0 , 15128, , DANIELE SOUZA DA LUZ, 0 , 23713, , EVELIN CRISTHINE HYGINO, 0 , [illegible]8, , FLAVIANA CHAVES BONATES, 0 , 23642, , FRANCISCO GOMES DOS SANTOS, 0 , 00833, , JANEY JAYTH SANTOS DE SOUZA, 0 , 05975, , JOICIVANIA DE SOUZA FEITOSA, 0 , 05721, , JOSIANE FERREIRA DE MATOS, 0 , 25575, , MANOEL PEREIRA SILVA, 0 , 05296, , MARCIO GEORGE DIAS MOREIRA, 0 , 30082, , PARKINSON CAMELO DE LUCENA, 0 , 30132, , PAULO ALVES STUART JUNIOR, 0 , 10266, , REGINA NASCIMENTO DE VSOUSA, 0 , 09322, , RENATO BARROSO COIMBRA, 0 , 23239, , ROMONA ANGELA CARRINGTON , 0 , 14127, , SUELEM PATRICIA DOS SANTOS, 0 , 23440, , SUÊNIA MARTINS DE LIMA, 0 , 10207, , ALEX DA SILVA CARVALHO, 0 , 04590, , CARLAN CONCEICAO SILVA PINHEIRO, 0 , 05681, , CHARLES CAMPOS DA CRUZ, 0 , 28552, , CRISTIANE SOUZA DO NASCIMENTO, 0 , 09547, , EDELSON CERDEIRA PINTO, 0 , 30347, , EDVAN MAGALHAES WANDELEY, 0 , 27896, , ERICA CARLA DA SILVA ARAUJO, 0 , 01226, DEF, IRANICE MACIEL ALCANTARA, 0 , 05350, , JOSSE DOS SANTOS NASCIMENTO, 0 , 14509, , MARCOS GONCALVES DA SILVA, 0 , 09348, , MARINALVA DE JESUS COSTA, 0 , 06689, , NOELIA ROCHA MARTINS BANDEIRA, 0 , 06785, , WALBER SANTANA MEDRADO, 0 , 08168, , ANGELA MARCIA ALMEIDA DE MELO, 0 , 05690, , CARLA PALOMA BRASIL ALMEIDA, 0 , 08467, , HENRIETE MARIA SANTOS DE OLIVEIRA, 0 , 29689, , JAQUELINE FLORENTINO DE CARVALHO, 0 , 04443, , MARIA ELANE LIMA DA COSTA, 0 , 08629, , MARILIA ANDREA SOUSA DINIZ, 0 , 29362, , PAULO EDSON MOREIRA DA COSTA, 0 , 21789, , RANIELLE DE FREITAS MELO, 0 , 05919, , ANA VANESSA ALMEIDA DE MAGALHAES, 0 , 32272, , ANDREIA POSSEBON DUTRA, 0 , 03506, , AVELINY SARAIVA AMARO, 0 , 18522, , CLAUDIA SILVESTRE DA SILVA, 0 , 16042, , DIANA DE SOUZA QUADROS, 0 , 31179, , EDER ALVES DE OLIVEIRA, 0 , 10269, , FRANCISCO XAVIER DE SOUSA CABRAL, 0 , 07192, , HAINA KATIANE SANTOS ALVES, 0 , 19440, , MISSELENE CARNEIRO CAVALCANTE, 0 , 21023, , MONICA DELCIANA CAVALCANTE MIRANDA, 0 , 23123, , WESCLEY COSTA DA SILVA, 0 , 10374, , ALDENIRA COSTA MAIA, 0 , 31233, , ANNE PRADO DA COSTA, 0 , 28902, , JOSE RICARDO FLORES FERREIRA, 0 , 01622, , KATIA VERAS SOUSA, 0 , 06112, , PAULO SERGIO PAIVA, 0 , 01913, , ROGERIO LEITE SANTANA, 0 , 03668, , SILVANIO DA SILVA UMBELINO, 0 , 23913, , SORAIA RODRIGUES PEREIRA, 0 , 00310, , ADRIANA DA SILVA ARAUJO, 0 , 21700, , AIRTON SOARES ALMEIDA, 0 , 05763, , ANDREIA DE SOUZA GONCALVES, 0 , 25345, , ELISABETE ALVES FREIRE DA PAZ, 0 , 13727, , EURLENE DA CONCEIÇÃO SANTOS, 0 , 26675, , FABIANE MAGALHAES LUCENA DA SILVA, 0 , 20434, , JOSE RIBAMAR LOPES SILVA, 0 , 02244, , LEILA CHAVES DE SA, 0 , 22951, , MARCELO FIGUEIREDO MACEDO, 0 , 03326, , MARIA ALCINA PEREIRA COUTINHO, 0 , 08592, , OCTAVIO THEODORO DO AMARAL NETO, 0 , 04843, , REGIVALDO DA CONCEICAO SANTOS, 0 , 08968, , ROGÉRIO MENDES BARROS, 0 , 05561, , ABEL MESQUITA GARCIA, 0 , 00339, , ANA MARIA LOPES DA NOBREGA, 0 , 06048, , CLAUDIANE MORENO MARTINS, 0 , 04587, , ELISVANIA MENDES DE FREITAS PINHEIRO, 0 , 25173, , IRIS VAZ DA COSTA, 0 , 05612, , KELLY CHRISTINY SOUZA SILVA, 0 , 14542, , LUIS CLAUDIO DE FRANCA MENDES, 0 , 20100, , VALTER EDUARDO CISZ, 0 , 24952, , ANALU SOCORRO SOARES DE SOUZA ALMEIDA, 0 , 22522, , ELIANA PANTOJA DA SILVA, 0 , 10052, , GLADY JENIS LIMA SEVALHO, 0 , 03327, , MARLON DENYS MATOS DE MENEZES, 0 , 07896, , MIGUEL DA SILVA CARVALHO, 0 , 24999, , SAMARA REGINA PEREIRA RIBEIRO, 0 , 31220, , SHIRLEY RODRIGUES DA SILVA, 0 , 02035, , ARTUR CESAR GUEDES DIOGENES, 0 , 02704, , MARCIO ANDRE COELHO DOS SANTOS, 0 , 01152, , DARCYLENE CORREA DE MORAES, 0 , 02413, , EULENE MENDES ALENCAR, 0 , 03421, , L[illegible]IA MONICA RAULINO, 0 , 03455, , MARIA IRLAN PAULA DE SOUZA, 0 , 06559, , OSMARLEIDE DA SILVA OLIVEIRA, 0 , 05602, , REINALDO B[illegible]OSA RANGEL , 0 , 21792, , ROGERLANGIA LEITAO DE SOUZA CRUZ, 0 , 09218, , ADRIENNE PINHEIRO DE ALMEIDA, 0 , 05189, , FRANCISCO ALAN ARAUJO DA SILVA, 0 , 06631, , GRIZELILDA BEZERRA SOBRINHA, 0 , 06819, , KATILA KENIA LIMA DIAS, 0 , 22550, , LUCINEIA OLIVEIRA FERREIRA, 0 , 00196, , RONALDO COELHO MAGALHAES, 0 , 23685, , TEREZA CRISTA ALVES BEZERRA, 0 , 22367, , LARA PEREIRA DE OLIVEIRA, 0 , 24976, , RENATO DE SOUSA ALMEIDA, 0 , 04863, , ROSILENE DE SOUZA, 0 , 26077, , BRUNO PEREIRA DE OLIVEIRA, 0 , 28036, , DANIELLE TURINE, 0 , 28541, , DARLETE SOUZA DO NASCIMENTO, 0 , 25618, , ESDRIANA DE JESUS SILVA PEREIRA, 0 , 24593, , IONE LISBOA SANTOS, 0 , 29526, , LIDIANE RIBEIRO DE ARAÚJO, 0 , 28429, , MARLON RONY FONSECA, 0 , 02484, , NERY VALERIA CALHEIROS DE SOUZA, 0 , 15551, , SERGIO VANDERLEI BECKER, 0 , 08924, , WALTENCIR BARROSO SIMÃO, 0 , 00488, , ANDREIA FERNANDES LIMA, 0 , 06812, , DAGMAR BENEDETTI PEREIRA, 0 , 09525, , DOMINGOS DA CONCEIÇÃO DE SOUSA, 0 , 25617, , NOEMIA GONCALVES DE ARAUJO SILVA, 0 , 04039, , MARINETE NICACIO DA SILVA, 0 , 03987, , SEMAIAS ALEXANDRE SILVA, 0 , 00311, , MARIA DA CONCEIÇAO FERREIRA DE OLIVEIRA, 0 , 08805, , MARIA ELCILENE VARAO FERREIRA, 0 , 26631, , ANGELA MARIA FREITAS DA SILVA, 0 , 07229, , CLENEIDE DE OLIVEIRA NASCIMENTO DA ROSA, 0 , 05773, , DANIELLY OLIVEIRA DOS SANTOS, 0 , 22530, , HAVANY NASCIMENTO DE SOUZA, 0 , 21240, , JANETE DE FRANCA VIEIRA, 0 , 24153, , MONICA BRAGA PEREIRA LOPES, 0 , 02394, , HELOISA MARIA GARCIA COELHO, 0 , 30458, , NEY JOSE SOEIRO DA SILVA, 0 , 02521, , MARIA CRISTINA NUNES DE SOUZA CABRAL, 0 , 21568, , RITA CASSIA RIBEIRO DE SOUZA, 0 , 17177, , ALICE MARIA VASCONCELOS DE CARVALHO, 0 , 24097, , ELIZABETH LOMAS DOS SANTOS, 0 , 28372, , MARIA BETANIA DIAS DA SILVA, 0 , 03458, , ANA LOURDETE DE LIMA GUERRA CORADO, 0 , 03601, , NEIDE MARIA DA SILVA, 0 , 17215, , FRANKYSLANDS BARBOSA DA SILVA, 0

---

**CARGO: AUXILIAR DE SERVIÇOS GERAIS**

, 09910, , GLEYDISMAR GOMES RODRIGUES, 89 , 07666, , REINALDO VASCONCELOS DA SILVA, 89 , 29691, , PAULO VICTOR VIEGAS FREIRE, 87 , 09071, , ISAQUE SOUZA CASTRO, 87 , 04174, , DELTTON SILVA DA ROCHA, 86,5 , 02450, , ROMULO DE OLIVEIRA DO NASCIMENTO, 86 , 07647, , VANDERLEIA DA LUZ PARMIGIANI , 85,5 , 23835, , LINE KER CARVALHO DE ALMEIDA, 85 , 08796, , ADSON ROBSON VIANA NEVES, 84 , 04985, , ALEXSSANDRA PEREIRA DE LEMOS, 83 , 17031, , ELEOMAR VIANA DE OLIVEIRA, 83 , 01788, , ISMAEL MOREIRA DE SOUSA, 82,5 , 02148, , FRANCISCO CARLOS DE ARAUJO OLIVEIRA, 82 , 28588, , FRANCISCO DAS CHAGAS LOPES BESSA, 82 , 02670, , JOSE HAMILTON MOREIRA CAVALCANTE, 82 , 09908, , DIEGO MAX PEREIRA LIMA, 81,5 , 29765, , JONIS DE OLIVEIRA DOS SANTOS, 80,5 , 07102, , LUCIANA NETO DE LIMA, 80 , 07895, , ADRIANA VIANA BEZERRA, 80 , 22218, , MARCELO ALCESTE CRUZ ALVES, 80 , 32089, , RENAN RAMOS VIEIRA, 79,5 , 23644, , RYAN ESBELL VIEIRA, 79,5 , 25696, , JANDERSON SOUSA DA SILVA, 79 , 23180, , CHARLES LIMA DA SILVA, 79 , 04088, , CARLOS WAGNER RIBEIRO GOMES, 79 , 03337, , EDINALDO ALMEIDA CHAVES, 79 , 09707, , VIRGINIA JUASSARA MARTINS RATTS, 78 , 16783, , ADEMAR SILVA ALVES , 78 , 27475, , GEANE PIMENTA DE SOUSA, 77,5 , 26823, , DAIANA FREIRE DE CALDAS, 77,5 , 23031, , RICARDO SILVA NUNES, 77 , 03870, , RODRIGO DE AGUIAR BARROS, 77 , 03766, , RUDYARD PAZ DA SILVA, 77 , 02128, , EVANDRO DA SILVA PEREIRA, 77 , 05526, , ISAIAS DOS SANTOS MARCOS, 77 , 00128, , NAZARE SOUZA DA ENCARNACAO, 76,5 , 25055, , JULIANA CORREA DOS SANTOS, 76,5 , 10153, , MISHELLY MARGOT DA SILVA BEZERRA, 76,5 , 25560, , CICERO LIMA DA SILVA, 76,5 , 06208, , JOSE ORLEANS FERREIRA SOBRINHO, 76,5 , 07368, , JOSE IVANILTON DOS SANTOS, 76,5 , 08064, , JOSE RIBAMAR DE SOUZA, 76,5 , 09047, , FRANCICARLOS SOUZA DE MORAES, 75 , 19270, , LUCIENE BECKMAN LIMA, 75 , 29218, , SORAYA DE ARAUJO FEITOSA, 75 , 03927, , MICHAEL BEZERRA DO NASCIMENTO, 75 , 31118, , ANGELO SARAIVA FARIAS, 74,5 , 07580, , JAQUELINE SIMAO DA SILVA, 74,5 , 04851, , JORDÃO OLIVEIRA VIEIRA, 74,5 , 03893, , MIKARLA LIANA RODRIGUES DE ALMEIDA, 74,5 , 00011, , SANDRA LOPES LIMA, 74,5 , 03599, , JOYCILENE DE OLIVEIRA BARROSO, 74,5 , 06864, , ANA LUCIA SILVA BARROS, 74,5 , 27800,

, MEYRE JANE DE MELO MORAES, 74,5 , 02376, , MARCELA ALVES DOS SANTOS, 74 , 22042, , ZAQUIEL SILVA LIMA, 74 , 02223, , EMERSON DOS SANTOS SOUSA, 74 , 27840, , MARCIO ALVES DE LIMA, 74 , 20833, , JEFERSON BARRETO LIMA, 74 , 05316, , TERESINHA DE JESUS DE OLIVEIRA LIMA, 74 , 29071, , DAGILZO DUARTE GALUCIO , 74 , 16341, , LAYANE FERREIRA BALBINO, 73,5 , 22034, , VALDIRENE MELO BRITO, 73,5 , 20244, , ALEX SANDRO QUADROS THOME , 73,5 , 25469, , ANTONIO LIMA DE ARAUJO, 73,5 , 04670, , WENESON FERNANDES SILVA, 73,5 , 27581, , GEOVANIR DE ARAUJO OLIVEIRA, 73,5 , 22197, , DANIEL SILVA OLIVEIRA, 73,5 , 00333, , DENITE BRASIL PEIXOTO, 73,5 , 16739, , VALDINES MOURA SOUZA, 73,5 , 00417, , FRANCISCO ISBERNON LEITE PEREIRA, 73,5 , 18422, , MARIA DE FATIMA MAIA COSTA, 73,5 , 06593, , EVANDRO MATEUS DA SILVA, 73 , 09263, , LUCIANE MARIA MESQUITA ALMEIDA, 72,5 , 02917, , JORLAN ARAUJO SOARES, 72,5 , 29584, , FELIPE PEREIRA DA COSTA, 72 , 25214, , NADIA PEREIRA DE CARVALHO, 72 , 04546, , ABRAO DOS SANTOS ARAUJO, 72 , 09301, , JORDÂNIA OZARIAS DIONISIO, 72 , 20075, , CICERO RONEITON SOBRINHO FE, 72 , 03525, , MARCOS CELIO DA SILVA, 72 , 08123, , EZEQUIAS MIGUEL DE LAIA, 72 , 27691, , SONIA MARIA DE SOUZA CRUZ AMADOR, 72 , 07577, , JAFESON WILHAME DE LUCENA FREITAS, 72 , 19408, , FRANCISCO DE SOUZA FILHO, 72 , 31288, , JULIANE PASSOS DE SOUZA, 71,5 , 13803, , MARLOS FERREIRA DE BESSA, 71,5 , 21306, , LUCINÉIA VIEIRA, 71,5 , 30972, , ELIANE DA SILVA OLIVEIRA, 71,5 , 04816, , FRANCISCO HOSTON APARECIDO DE FREITAS, 71,5 , 15741, , JOELSON SOUZA DA COSTA, 71,5 , 09353, , MARINEIDE BARRETO DE SOUZA, 71,5 , 07087, , ELIANA SILVA DE SOUZA, 71,5 , 06487, , AMALDO QUEIROZ SILVA, 71,5 , 02885, , ODILIO GALE, 71,5 , 03003, , FRANCISCO FELIX MONTEIRO, 71,5 , 08455, , HILVANA ATHAN DA SILVA, 71,5 , 16342, , LUCIANA FERREIRA CUNHA, 71,5 , 04248, , IZABEL CHAGAS DE ARAUJO, 71,5 , 03249, , LUIS MOREIRA DE ALBUQUERQUE, 71,5 , 03701, , MARCELO HERINQUE THOMAZ DA SILVA, 71 , 03988, , GEISA DE SOUZA FEITOSA, 71 , 01727, , MICHEL DAVILA COSTA, 71 , 17739, , PAULO PINTO DE ALMEIDA, 71 , 06607, , MARIA ROSILENE SOARES DE SOUSA, 71 , 21077, , GIVANILDO PIMENTA DE SOUSA, 71 , 08990, , JAIDSON DA SILVA FRANCO, 71 , 02753, , MARCOS FERREIRA DA SILVA, 71 , 21627, , JURANDIR ARAUJO SOUSA, 71 , 08715, , LEAN CARLOS DE OLIVEIRA FERREIRA, 71 , 26754, , VERA LUCIA BRANDAO RODRIGUES, 71 , 08139, , SOLANGE DE FREITAS ARAÚJO LAIA, 71 , 17540, , RANIERE DE OLIVEIRA CARVALHO, 71 , 08461, , VALDINEY DA SILVA ALEXANDRE, 71 , 02683, , CIRO DO SANTOS, 71 , 27842, , FRANCISCO NILO PORTELA ALBUQUERQUE, 71 , 06101, , FABIANO DE OLIVEIRA BEZERRA, 70,5 , 09939, , IVAN SILVA LIMA, 70,5 , 03774, , ANA PAULA DOS SANTOS MORAIS, 70,5 , 22128, , WILMAR SOUZA MENEZES, 70,5 , 05753, , IVANILDE SOUZA TEIXEIRA, 70,5 , 06308, , ROSINEA COSTA GOMES, 70,5 , 08319, , ELIANA PITIMA RODRIGUES VISGUEIRA, 70,5 , 30957, , JOAQUINA ESSILENE BARROSO UCHÔA, 70,5 , 02212, , MARIA CRISTINA DE LIMA DARTORA, 70 , 09216, , SUENIA KDIDIJA ARAUJO FEITOSA, 69,5 , 25802, , BERNAR JOSÉ VERÍSSIMO, 69,5 , 31285, , CARLA DE JESUS DOS SANTOS, 69,5 , 05061, , NOEMY SANTOS DOS REIS, 69,5 , 10139, , JOSE GILDAZIO OLIVEIRA DE MOURA, 69,5 , 03130, , LEANDRO VASCONCELOS DA SILVA , 69 , 21513, , HEUDES PRADO LIMA, 69 , 26915, , THIAGO RIBEIRO PINHEIRO, 69 , 17852, , GIVALDO DA ROCHA COSTA, 69 , 07707, , TALITA NOGUEIRA GONDIM, 69 , 10351, , GELSON FAUSTINO BEZERRA, 69 , 03441, , WILMA ALVES BEZERRA DA SILVA, 69 , 30323, , CLAUDIVAN PAULO DE CARVALHO, 69 , 03439, , JADIEL DE MELO SILVA, 69 , 09224, , VERONICA DE OLIVEIRA SOUSA, 69 , 26560, , FABIO ANTONIO DE ALMEIDA SILVA, 69 , 06530, , ADEMILSON ELEOTERIO DOS SANTOS, 69 , 10306, , ARI GALVAO DA CUNHA, 69 , 06730, , FABIANA DE SOUZA SOARES FRONTANILLA, 68,5 , 10267, , JACIVANIA BENTO JULIAO, 68,5 , 24115, , TAMARA GONCALVES FERREIRA, 68,5 29698, , CLEOMAIRA VIEIRA, 68,5 , 19719, , ROSANGELA FALER MACHADO, 68,5 , 07320, , MARCILA RODRIGUES DE SOUZA, 68,5 , 03693, , ARMANDO CRUZ CAVALC[illegible], 68,5 , 06465, , JEAN ALVES MELO, 68,5 , 20232, , MARINES CUNHA CARNEIRO, 68,5 , 07645, , NADIA TRAJANO DE MENEZES, 68,5 , 09[illegible], , DELMIRA MOURÃO SOARES, 68,5 , 26276, , ANTONIA LUIZA DE ALENCAR ALMEIDA, 68,5 , 08631, , IRENILDE GOMES DOS SANTOS, 68 , 10291, , LILIAN STHEFAINE AMARAL DE SOUZA, 68 , 23457, , NAYARA GRANGEIRO DE SOUSA, 68 , 03459, , JARDENIA DUARTE DO CARMO, 68 , 20669, , IOLANDA LOPES DA SILVA, 68 , 09973, , TIAGO NOGUEIRA VELEZ, 68 , 05761, , NILSON HEROS ANTONIO DE OLIVEIRA, 68 , 21079, , RUBINERIO MOREIRA DE SOUZA, 68 , 05395, , JULLITA MARIA SIMAO DA SILVA, 68 , 03320, , FRANCISCO DE ASSIS PATRICIO DA SILVA, 68 , 02485, , ELCIMAR MODESTO DE SOUSA, 68 , 22751, , FRANCISCA ALVES SOUSA, 68 , 06459, , ALAN CLAUDIO OLIVEIRA DA SILVA, 68 , 25774, , HEVERTON ALVES FALCAO, 68 , 06528, , MARIA DAS DORES ROSA DOS SANTOS, 68 , 04172, , IVANILDA BRANDEMBURG, 68 , 27680, , NIZAEL ASSUNÇAO GASPAR, 67,5 , 04675, , FERNANDO SOUSA RIBEIRO, 67,5 , 16287, , DOMINGOS SOUSA MENDES, 67,5 , 27790, , MARIA NEUZA DE SOUZA, 67,5 , 08586, , JESSICA SANCHES XAVIER DE MATOS, 67 , 25654, , KEIVISSON DA GAMA E SILVA, 67 , 07583, , DENES ANTONIO DE LIMA PEREIRA, 67 , 25413, , JULIO CESAR DA SILVA, 67 , 10319, , GICELMA CARDOSO DE ANDRADE, 67 , 08015, , CLAUDIELE SUELLEN PEREIRA DE SOUZA, 66,5 , 10244, , ALDIR CRISTO DE OLIVEIRA, 66,5 , 04269, , GLEIDSON SILVA FRANCA, 66,5 , 27543, , CLAUDIO DE FREITAS SOUZA, 66,5 , 07486, , MARIA DO SOCORRO GUSMAO DE SALES, 66,5 , 25171, , MAILZA DA SILVA CHAVES LUCENA, 66,5 , 26804, , ANTONIO DIEGO NASCIMENTO SOUZA, 66 , 02153, , PAULO RODRIGO DOS SANTOS RODRIGUES, 66 , 22117, , TERESA RAQUEL DIAS PINTO, 66 , 25677, , FRANCIVALDO MARTINS DA SILVA, 66 , 06309, , MARIA RAIMUNDA MOTA SANTOS, 66 , 05754, , MARIA JOSE DA COSTA MOTA, 66 , 32081, , MELISSA DA SILVA MOTA, 66 , 25716, , WILSON MAGNO FERREIRA PARNAIBA, 66 , 04544, , ANTONIO LUIS DA SILVA SANTOS, 66 , 22782, , HAMILTON FERREIRA SANTOS, 66 , 24315, , MARIA NEUMA PEREIRA ALENCAR, 66 , 02740, , GISSELMO GOIS OLIVEIRA, 66 , 06849, , MARINALVA DE JESUS TELES OLIVEIRA, 66 , 04565, , RODRIGO DOS SANTOS GALVAO, 65,5 , 02152, , RODRIGO LIMA MACHADO, 65,5 , 20925, , WILLIAM FLAVIO ALMEIDA OLIVEIRA, 65,5 , 02572, , MARIA LIDIA MIGUEL, 65,5 , 08985, , PAMELLA REGINA PINHEIRO BRIGLIA, 65,5 , 26083, , FRANCIS CORREA CRUZ, 65,5 , 00993, , EDVANIA DA SILVA MOTTA MELO, 65,5 , 07803, , WANDERSON MARVAI MESQUITA , 65,5 , 09149, , WELISSON PEREIRA DE MATOS, 65,5 , 00836, , PATRICIA BATISTA DE OLIVEIRA RODRIGUES, 65,5 , 01711, , ROBERVAL PEREIRA DA COSTA, 65,5 , 27772, , RAQUELMA DE ARAUJO LOPES, 65,5 , 02967, , JOSÉ TELES DE MORAIS, 65,5 , 10408, , FERNANDO ARAUJO SILVA, 65 , 02288, , ANDRE MONTEIRO DE SOUSA, 65 , 10172, , ULISSON DA SILVA PINHEIRO, 65 , 09761, , DILSON LOPES ARAUJO, 65 , 30945, , ALEXSANDRO UCHOA MARIANO, 65 , 10343, , JORGE WILSON LUCENA COELHO JUNIOR, 65 , 06826, , LUIZ CARLOS MARTINS CLEMENTE, 65 28752, , FRANCISCO SANTOS DO NASCIMENTO FILHO, 65 , 26832, , CELMA SILVA DE CALDAS, 65 , 06526, , FRANCILENE DE SOUZA E SILVA, 65 , 20393, , MARIA JOSE LIMA PEIXOTO, 65 , 07060, , ROSANGELA DA SILVA SOUZA, 65 , 17988, , ANA LUCIA DE SOUZA BEZERRA, 65 , 00466, , RAIMUNDO NONATO OLIVEIRA PACHECO, 65 , 07812, , MARIA LIDUINA DE CASTRO SILVA, 65 , 03780, , JHONY RODRIGO MARTINS DA SILVA, 64,5 , 21093, , MISAEL PIMENTA DE SOUSA, 64,5 , 04615, , CLEICIANE AUGUSTA NOBRE, 64,5 , 28630, , AMARO LIRA DA SILVA, 64,5 , 07155, , MIRACELIO LIRA, 64,5 , 10344, , FELIPE SOUSA MORENO, 64 , 18457, , TALITA SUELEN CARVALHO SILVA, 64 , 10173, , DANIELA SHABRA DA SILVA CRISTO, 64 , 0[illegible]1, , GEOVÁ FERREIRA PIANCO, 64 , 30939, , WILLER NORONHA PESSOA, 64 , 18019, , EDJANE RAMOS SOARES, 64 , 32004, , ADRIANA DA [illegible]A BASTOS, 64 , 07000, , MARIA JOSE PEREIRA OLIVEIRA, 64 , 06651, , GEANE SOUZA CORDEIRO, 63,5 , 24132, , DIEGO QUEVEDO PEREIRA, 63,5 , 26142, , HELEN SILVA VELOSO, 63,5 , 02536, , CLEANE DA SILVA MENDES, 63,5 , 29002, , NIVIA DA COSTA GENTIL, 63,5 , 06071, , GISELE RUFINO DE OLIVIERA, 63,5 , 08972, , ALDEIDE SOUSA SILVA, 63,5 , 06591, , ALESSANDRA DA SILVA ARAUJO, 63,5 , 01029, , ANDRE CRUZ SILVA, 63,5 , 05005, , JHONATAN JUNIO SABINO SOARES, 63,5 , 19769, , FAUSTINA PINTO DE SOUZA, 63,5 , 10240, , ELISSANDRO DA SILVA OLIVEIRA, 63,5 , 06937, , MARLENE LUCAS DE SENA, 63,5 , 07685, , MARCIENE LOPES RODRIGUES, 63,5 , 26184, , CEMAI PROWLL LITLE, 63,5 , 10216, , MARIA OLIVEIRA BEZERRA, 63,5 , 02556, , ANDERSON MENEZES DE ALCANTARA, 63 , 01790, , ANTONIO JOSE DOS SANTOS FILHO, 63 , 25500, , ALESSANDRO DINIZ BACCA, 63 , 10524, , HISTAYLLON CONCEIÇÃO DOS SANTOS, 63 , 25886, , LAZIOMAR BRITO DE SOUZA, 63 , 02750, , ELIZEU BRASIL DE CAMPOS, 63 , 02608, , ELY DAYANE ALENCAR DA SILVA, 63 , 22486, , EZIEL FEITOSA FERREIRA, 63 , 20759, , JUCELY MARIAN OLIVEIRA DE SOUSA, 63 , 00841, , JEFFERSON DE SOUSA RIOS, 63 , 28100, , VERA RAIMUNDA VERISSIMO, 63 , 09643, , CAROLINA DIAS ROCHA, 63 , 25447, , JAQUELINE CRISTINE FERREIRA DOS SANTOS, 63 , 02164, , ROSSINALDO ARAUJO DOS SANTOS, 63 , 32168, , LUCIANA SENA DA SILVA, 63 , 24437, , LUIZ CLEISON RABELO TAVARES, 63 , 30341, , LEILA FERREIRA MATOS, 63 , 05150, , MARCELINA FERREIRA DA SILVA, 63 , 19100, , ELIZABETH DE SOUSA DA SILVA, 63 , 09712, , GERLY DA SILVA FERNANDES, 63 , 05105, , ADAIZE DE SOUZA SANTOS, 63 , 09608, , MARICELIA RODRIGUES DA SILVA, 63 , 07586, , ELIZOMAR MORAES DE LIMA, 63 , 32131, , GEIZA PEDROSA CARVALHO, 63 , 30475, , ELIONOR LIMA DE SOUSA, 63 , 03650, , LUIZA GUEDES MAQUINE, 63 , 05114, , EMERSON THARLISON DOS SANTOS MAGALHAES, 62,5 , 04783, , ROBERTO DE SOUSA RODRIGUES, 62,5 , 05158, , DEBORA AMBROSIO DOS SANTOS, 62,5 , 18216, , ISAQUE CORREIA COSTA, 62,5 , 23271, , ADRIANA CAETANO SILVA, 62,5 , 04781, , MARIA ISABEL SILVA DE SOUZA, 62,5 , 05605, , ALEXANDRE CHAVES DE SÁ, 62,5 , 25070, , AMILTON SOUSA, 62,5 , 07150, , JORGE FERNANDES SILVA DOS REIS, 62,5 , 05347, , SULYVAN DA SILVA ROCHA, 62,5 29879, , ELOISA FERREIRA DA SILVA, 62,5 , 05892, , MARLI FERREIRA DE ALMEIDA, 62,5 , 03030, , EVERTON DE OLIVEIRA MAIA, 62,5 , 03911, , JOSUÉ ALVES FEITOSA, 62,5 , 21913, , ANTONIO CARLOS DE OLIVEIRA, 62,5 , 04630, , MANOEL TORRES DA SILVA, 62 , 07551, , ANDRIELLE DA SILVA MATOS, 62 , 24368, , LAURISMAR GONÇALVES DOS SANTOS, 62 , 00336, , JORDÃO GARCIA MADUREIRA, 62 , 09006, , MARIA SANTES SIQUEIRA, 62 , 24887, , ROSIMEYRE LIMA SILVA, 62 , 03775, , MARIA DOMINGAS SILVA OLIVEIRA, 62 , 26834, , SANDRA MARIA PEREIRA DA SILVA, 62 , 26287, , KASSIA MARIA SENA BARBOSA, 62 , 09327, , ANTONIO CANDIDO DA SILVA, 62 , 09563, , MARIA HELENA PADILHA BARBOSA, 62 , 02022, , RAIMUNDA CAVALCANTE PEREIRA, 61,5 , 10391, , JANE KELLY PEREIRA MACIEL, 61,5 , 26260, , RONISON CARDOSO DA SILVA, 61,5 , 29379, , ELISANGELA SILVA MUNIS, 61,5 , 05627, , ORIZON ARAÚJO DA SILVA, 61,5 , 05226, , JORDAO PINHEIRO DA COSTA, 61,5 , 03085, , JOAO RODRIGUES PEREIRA, 61,5 , 04677, , CAMILLE DE SOUZA NEGRAO, 61 , 02119, , ENALDO DE SOUZA SOARES, 61 , 05370, , LEONARDO ELVYS MIGUEL, 61 , 07079, , MARCELO ROCHA DA SILVA, 61 , 03217, , NELIO PEREIRA GARRIDO, 61 , 21507, , CLEMILTON SILVA SERRÃO, 61 , 00244, , GELBSON VERAS, 61 , 07351, , MARIA APARECIDA GONCALVES SOUZA, 61 , 30562, , WECSLEY CARVALHO SILVA, 61 , 04698, , CARLA RODRIGUES DAS NEVES, 61 , 24750, , ALESSANDRA SIQUEIRA COSTA, 61 , 09292, , OTAVIO ANDRE CUNHA MACIEL, 60,5 , 05448, , KELVIN CARLOS DA COSTA, 60,5 , 05473, , RAFAEL SILVA CURVINA, 60,5 , 08479, , SIMONE DA SILVA ALVES, 60,5 , 06136, , VANDERLEI MARTINS ROCHA, 60,5 , 00840, , GLAYDSON WILSON SILVA DE OLIVEIRA, 60,5 , 10186, , JULIA DE SOUSA VIEIRA, 60,5 , 08618, , LINDSAY OLIVEIRA DE SOUSA, 60,5 , 04214, , RANIERI ATAN DA SILVA, 60,5 , 02893, , JOSE ALMIR REIS NASCIMENTO , 60,5 , 17337, , FRANCISCA DAS CHAGAS SILVA MEDEIROS, 60,5 , 24015, , EVANIA DE FATIMA PIMENTEL SALDANHA, 60,5 , 04597, , ELANE COSTA DE SOUSA, 60 , 08822, , ANANIAS PEREIRA RIBEIRO, 60 , 08782, , DEIVISON DE OLIVEIRA LIMA, 60 , 09001, , NAILSON LEITAO RODRIGUES, 60 , 28153, , ERBERTO LUIZ DE SOUSA, 60 , 09115, DEF, SHEILA LUIZE DE SA SILVA, 60 , 05744, , MARIA DO ROSÁRIO PEREIRA DA SILVA, 60 , 30285, DEF, ROBERTO RIVELINO BRASIL DA SILVA, 60 , 08856, , JOSIAS DA SILVA ARAUJO, 60 , 05380, , VANILDA SANCHES DA SILVA, 60 , 23585, , MARIA SILVA DE AZEVEDO, 60 , 26441, , ZENITA ALEXANDRE VIEIRA, 59,5 , 23002, , ABRAHAO DOS SANTOS KHAN, 59,5 , 01145, , RAIDSON SOUSA DA SILVA, 59,5 , 05632, ,

FRANCISCO ANTONIO DE OLIVEIRA, 59,5 , 17804, , CLEYCIANE REGINA DE PINHO SANTOS, 59,5 , 14180, , DAVID JEFFERSON ALVES LIMA, 59,5 , 00807, , NERLISON ARAUJO DE LIMA, 59,5 , 03230, , SUMAIKA DE SOUZA AREB, 59,5 , 07683, , DAGMO ROBERTO DIAS COSTA FILHO, 59,5 , 04540, , RAQUEL REJANE ABADE NUNES, 59,5 , 09045, , GILMAR NERES VIANA, 59,5 , 24560, , VALDENE BARBOSA CONCEIÇAO, 59,5 , 16816, , CLAUDIA REIS DE ARAUJO, 59,5 , 03868, , EVERALDO CARVALHO LIMAO JUNIOR, 59,5 , 05218, , DEUSANGELA DA SILVA FERREIRA DE SANTANA, 59,5 , 02045, , ELIREGINA DE JESUS PAIVA, 59,5 , 20463, , MARIA JERLIANE DE SOUSA SILVA, 59,5 , 04897, , REGINALDO DA CONCEICAO SANTOS, 59,5 , 04622, , MICHELLE MENEZES SOARES, 59,5 , 03111, , ORISMAR DOS SANTOS BRITO, 59,5 , 07864, , VALDENORA DE OLIVEIRA MONTEIRO MAIA, 59,5 , 24077, , FRANCISCA JORGIANA DE SOUSA, 59,5 , 04557, , IRISLENE DE SOUZA, 59,5 , 26138, , JOAQUIM DEMETRIO DA COSTA, 59 , 09394, , DIEIMERSON RODRIGUES DA SILVA, 59 , 05844, , WANDERLEY FORTUNATO PORTELA, 59 , 04676, , CARMINA DUARTE DE SOUZA, 59 , 20704, , RAMY RODRIGUES THURY, 59 , 05797, , ANTONIO CARLOS ALVES DA SILVA, 59 , 00212, , EDINALDO PEREIRA DA SILVA, 59 , 07999, , ANTONIO JAIR SOARES ASSUNÇÃO, 59 , 09806, , ILMARA DA SILVA RODRIGUES, 59 , 29563, , MIGUEL SILVA CONCEIÇAO, 59 , 06716, , CHEILA CATIA CAMELO DE MELO, 59 , 29303, , NEUZAEL MACEDO DA SILVA, 59 , 07656, , AMELIA MONTEIRO COSTA, 59 , 20398, , LUCICLEIA SILVA DA COSTA, 58,5 , 07074, , MANASSES JUNIOR DE SOUZA ROSA, 58,5 , 31146, , RIZIA DE OLIVEIRA PEREIRA, 58,5 , 07622, , FRANK WALLACE FERNANDES DE SOUZA, 58,5 , 04375, , ANTONIA SOUZA ARRUDA, 58,5 , 08624, , EDSON JORGE ALVES RAPOSO DOS SANTOS, 58,5 , 23632, , JOSE CARLOS DA SILVA PRAIA, 58,5 , 09319, , DELCIANE SOUSA DA CAMARA, 58,5 , 09997, , ESTER LINHARES GOMES, 58,5 , 17532, , CICERO DE SOUZA LIMA, 58,5 , 00787, , MARGARETE SOUZA DA COSTA, 58,5 , 15514, , MAURENIR BESERRA DE JESUS, 58,5 , 05883, , REGINALDO DA SILVA COSTA, 58,5 , 01998, , ELIENE SILVA AMORIM, 58,5 , 05739, , IOLANDA POLICARPO ALVES, 58,5 , 09647, , ARIODENIA CUNHA MAIA, 58,5 , 23438, , ADAMS CLEYVSON DA SILVA WOLFF, 58 , 06427, , MARLON FERREIRA DA SILVA, 58 , 06015, , LAINA RODRIGUES FARIAS, 58 , 05270, , CARLOS RODRIGO DOS SANTOS RIBEIRO, 58 , 09073, , CÉLIA AUGUSTA DA SILVA MOTA, 58 , 03837, , GECILENE COSTA PEREIRA , 58 , 00832, , JOSAIAS ALVES DOS SANTOS, 58 , 25765, , SALOMAO GOMES VIANA JUNIOR, 58 , 01050, , MARIA PATRICIA CRUZ SILVA, 58 , 27533, , WENDEL DA SILVA TRINDADE, 58 , 21983, , EDIMAR MACEDO PRIMO JUNIOR, 58 , 03116, , MARIA DE FATIMA DA COSTA PANTOJA, 58 , 21343, , FRANCISCA MARIA EDUARDO RIBEIRO, 58 , 32241, , MAYARA DA SILVA GOMES, 57,5 , 06755, , ROY PIMENTEL CARDOSO, 57,5 , 04221, , SARA NIZIA RIBEIRO DA SILVA, 57,5 , 06912, , IVAN ARAUJO DA SILVA, 57,5 , 08003, , JOEBE DA SILVA BATISTA, 57,5 , 07936, , ADRIANA OLIVEIRA ABREU, 57,5 , 29631, , EDIONE PEREIRA DA SILVA, 57,5 , 09464, , THIAGO NACAMURA CAMPOS, 57,5 , 02545, , MARLEUZA CARVALHO DA COSTA, 57,5 , 07639, , ANA CLARA DA SILVA, 57,5 , 00284, , ANTONIO DAMIAO FRANCO DE SOUZA, 57,5 , 19782, , ZINA SALVADOR, 57,5 , 03311, , EDGAR DA SILVA DIAS, 57,5 , 01128, , ALESSANDRA HOMERO ANASTACIO, 57,5 , 27748, , ANGELICA ROLINA NOGUEIRA, 57,5 , 09648, , KELLY CRISTINA CORTEZ PINTO, 57,5 , 21040, , ROSEMEYRE VIEIRA DE CASTRO, 57,5 , 23517, , ELIANE NASCIMENTO DA SILVA, 57,5 , 27606, , CRISTIANA SANTOS DA SILVA, 57,5 , 08454, , ROSILENE ATAN DA SILVA, 57,5 , 29539, , ALCICLEIA JOSÉ DOS SANTOS, 57,5 , 09105, , FRANCISCA DAS CHAGAS RODRIGUES COSTA, 57,5 , 28401, , GUSTAVO DE OLIVEIRA LIMA, 57 , 03977, , GEAN AUGUSTO CARNEIRO BATISTA, 57 , 08852, , ROOSEVELT WASLEY BITTENCOURT DE SOUZA, 57 , 08774, , ANA KESSIA SILVA FREIRE, 57 , 27551, , ANA LICE DA SILVA E SILVA, 57 , 24394, , RONNEY SHELDON LARANJEIRA DE SOUZA, 57 , 03032, , FRANCISCO DE SOUSA S[illegible]57 , 07337, , JOAO PAULO DOS SANTOS CORDEIRO, 57 , 27158, , MAICA LEIDIANE CADETE DE ALMEIDA, 57 , 07239, , NICIANE ANDRADE O[illegible]EIRA, 57 , 03808, , MIRIAN ALVES DOS SANTOS, 57 , 03068, , DAVID LIMA DA SILVA, 57 , 07582, , SIDERLANE MARIO LOPES ALVES, 57 , 10285, DEF, JARE CAMARA, 57 , 15129, , OSVALDO BARROSO BRAGA PENHA, 57 , 04054, , ROSA AIRLA DE MENESES, 57 , 05846, , MARIA DE FATIMA BRILHANTE CAMPOS, 57 , 07435, , DARCKSON DA SILVA QUEIROZ, 56,5 , 30934, , GENESIO CARLOS EMILIANO, 56,5 , 20853, , CRISTINA ALVES PIMENTA SILVA, 56,5 , 09453, , ANTONIO MARCOS GAIA, 56,5 , 09974, , EMMANUELLE DINIZ BACCA, 56,5 , 04922, , JOSÉ RIBAMAR DOS SANTOS LIMA, 56,5 , 06497, , RAIMUNDA MARIA DE JESUS MOTA, 56,5 , 10125, DEF, GLEDSON MORAES COSTA ALVES, 56,5 , 06479, , SIDNEY SOUZA DA SILVA, 56,5 , 30470, , DAMAZIO PEREIRA DA SILVA FILHO, 56,5 , 03138, , NEIRIMAR ROSAS SARMENTO, 56,5 , 02575, , WILROBSON DO NASCIMENTO FERREIRA, 56,5 , 03378, , NILZILENE DA SILVA, 56,5 , 20373, , KATIA MARIA PEREIRA DE OLIVEIRA, 56,5 , 06892, , ANA KATIA FERNANDES DE SOUZA, 56,5 , 18436, , ANTONIO SEVERINO DA COSTA, 56,5 , 32305, , OLAVO PEREIRA DE LIMA, 56,5 , 09398, , MILEIDE DA COSTA SILVA, 56 , 09473, , GARDENIA SOARES DA ROCHA, 56 , 06206, , JOICILENE ALVES COELHO, 56 , 06321, , JOSIVALDO DA ROCHA SILVA, 56 , 07022, , JEFFERSON SILVA MELONIO, 56 , 07001, , FRANCISCA MARIA DE JESUS DA SILVA, 56 , 09457, , MARCELO SOUSA EVERTON, 56 , 25328, , GUILHERME GALDINO DE SOUZA, 56 , 00718, , HEMERSHON REDES RIBEIRO LINS, 56 , 02151, , KATIA MELO DA SILVA, 56 , 04104, , IRONÉIA MAIA MINHOZ, 56 , 04073, , MARINA DE SOUZA, 56 , 07391, , NAZARENO GIMAQUE DO NASCIMENTO, 56 , 04101, , CLAUDIA MARIA TOME DA SILVA, 56 , 25619, , CLEOCIMAR GAMA ALMEIDA, 56 , 24039, , JOSE CARLOS DE SOUZA CRUZ FILHO, 55,5 , 09432, , DAIANE RODRIGUES SILVA, 55,5 , 06215, , FRANCISCO BENTO DA SILVA, 55,5 , 05078, , DIENE VASCONCELOS GUEDES, 55,5 , 04116, , PRISCILA DE ANDRADE SILVA GONCALVES, 55,5 , 02904, , IRISLEUDE DA SILVA CUNHA, 55,5 , 24810, DEF, CARLA SOUZA DOS SANTOS, 55,5 , 31284, , KATIA CILENE GOMES, 55,5 , 06156, , JOAO DE DEUS ALVES DA ROCHA , 55,5 , 03672, , ROSILDA BRITO DA LUZ, 55,5 , 02419, , CAMYLA AYMEE OLIVEIRA DE LIMA, 55 , 10167, , GARDEVÂNIA DA ROCHA SILVA, 55 , 30336, DEF, WILLIANS HEEIDER SILVA LIMA, 55 , 25174, , LUANNA LIRA DE FIGUEIREDO, 55 , 10451, , GLEICIANE LOPES DE SOUSA, 55 , 30789, , MICHELL MENDES PEREIRA, 55 , 22107, , RICARDO RIBEIRO DOS SANTOS, 55 , 08975, , ANTONIO SOLIMAR RODRIGUES MACHADO, 55 , 28374, , DANIELE ELOI CHAVES, 55 , 00280, , MICHELLE TATIANA MONTEIRO DA SILVA, 55 , 21059, , REGINA CÉLIA VIEIRA DE CASTRO, 55 , 02439, , DANIEL DE OLIVEIRA BARBOSA GAVAZZA, 55 , 06496, , REGINALDO GOMES DE OLIVEIRA, 55 , 23288, , VENUSIA RIBEIRO DE LIMA, 55 , 27345, , DANIELLE SAMPAIO DO NASCIMENTO, 54,5 , 02862, , WESLEY PANTOJA LIMA, 54,5 , 04324, , ANA CARLA DA SILVA, 54,5 , 03075, , FRANCISMARIO SECUDINO ALVES, 54,5 , 18275, , CLEIA MARQUES FEITOSA MENDOÇA, 54,5 , 00436, , ADRIANE FERREIRA SOARES, 54,5 , 03595, , CLEI RANDERSON TOMAZ CARNEIRO, 54,5 , 05597, , ROBERTO ANANIAS SIQUEIRA CRISPIM, 54,5 , 06305, , CLAUDIO DA SILVA BARROS, 54,5 , 09017, , NICOLE SOUZA DE SOUZA, 54,5 , 06292, , ANTONIA JOSIANE FREITAS PEREIRA, 54,5 , 00029, , MARCILENE MARQUES DIAS, 54,5 , 04556, , GECILENE BELO DOS SANTOS, 54,5 , 08857, , ANTONIA NEUMA SILVA, 54,5 , 06165, , ELIEZE DOS SANTOS SILVA, 54,5 , 04977, , FRANCINALDO MORAES SOUSA, 54,5 , 05921, , CIRIA RIBEIRO DA SILVA, 54,5 , 04871, , IRACEMA DE SOUSA LIMA, 54,5 , 18395, , ELISANGELA MENDES DE FREITAS, 54,5 , 26906, , JOBELIA NOBRE C[illegible]ES, 54,5 , 26690, , MARIA JESULEIDE DE LIMA RIBEIRO, 54,5 , 04689, , MARIELIDA BARRETO LOBO RIBEIRO, 54,5 , 00491, , RELINA DE S[illegible]A MOTA, 54,5 , 20598, , JESSICA LEUDILANA SOUSA DA SILVA, 54 , 29165, , ALEXANDRE GONÇALVES VILHENA, 54 , 04090, , IVANILDO MARCOS DA SILVA, 54 , 07241, , SIDOMAR SOUSA SALES, 54 , 02509, , LEIDIANE EVARISTA DE CARVALHO, 54 , 04205, , MARIO MARQUES DOS SANTOS, 54 , 05081, , YGOR ROBERTO XAVIER CARDOSO, 54 , 26632, , ANSELMO ASSUNCAO OLIVEIRA, 54 , 04144, , CLAUDIONOR EDSON TOME DA SILVA, 54 , 09362, , MARGARIDA RODRIGUES DE SALES, 54 , 04260, , RAIMUNDO BISMARCK DOS SANTOS, 54 , 08059, , VANGINALRA ALVES DA SILVA, 54 , 05577, , EVALDO DE ARAUJO SILVA, 54 , 06934, , MEIREVANIA BATISTA DA SILVA, 54 , 05212, , ELIZANGELA DA SILVA, 54 , 04848, , JOAO FRANCISCO DA SILVA ALVES, 54 , 06688, , RAIMUNDO VALENTE DE ARAUJO JUNIOR, 54 , 07423, , MARTHA ADRIANA PINHEIRO FERREIRA, 54 , 06543, , VALDENI PEREIRA DE MATOS, 54 , 05640, , MARIA IRONEIDE DE ASSUNCAO, 54 , 09623, , ANA CHAVES DE SOUZA, 54 , 04503, , WATSON VIEIRA LIMA, 54 , 25790, , SINVALDO FERREIRA DE SOUZA, 54 , 08356, , SANDRA ALZIRA SEVALHO NEVES, 54 , 04450, , GERALDA RODRIGUES FARIAS, 54 , 26223, , LUIZ ANDRE SE SOUZA BRITO, 53,5 , 10591, , JAIR DA SILVA ROCHA FILHO, 53,5 , 10281, , JULIO CESAR ALMEIDA FORTE, 53,5 , 06764, , CARLOS ALEXANDRE CUNHA SOUZA, 53,5 , 01796, , VANDERSON MOREIRA DE SOUZA, 53,5 , 25559, , ARIONILSON GOMES SANTOS, 53,5 , 05564, , KARLA SILVA BIAZATTE, 53,5 , 10215, , MICHELI OLIVEIRA DA SILVA, 53,5 , 02710, , ANTONIO EDNEIVA LICARIAO TAVORA JUNIOR, 53,5 , 32339, , FRANCENILDE MACIEL DE OLIVEIRA , 53,5 , 26517, , LINDAURA BARNABE BEZERRA, 53,5 , 02590, , CARPEGIANE SUDARTO SOUSA, 53,5 , 03408, , LOURDIANE DOS SANTOS SAMPAIO, 53,5 , 05854, , ARNANDO DA CONCEICAO COSTA, 53,5 , 06696, , MARIA CRISTINA DE OLIVEIRA SANTIAGO, 53,5 , 02578, , MARIA DO SOCORRO GONCALVES PANTOJA, 53,5 , 02042, , ELICLEBSON CRUZ, 53,5 , 24652, , VANDERLAN FERREIRA DE OLIVEIRA, 53,5 , 30970, , MARIA CLESES DA SILVA, 53,5 , 03683, , ANA CLAUDIA DA SILVA PAULO, 53,5 , 24900, , DEROCY REGO DE SA, 53,5 , 09378, , MARIA DA CONCEIÇAO ALMEIDA DA SILVA, 53,5 , 00315, , OSCAR HENRIQUE DOS SANTOS, 53,5 , 09729, , CLENISSON DIEGO DE ALMEIDA, 53 , 10440, , JOSE REINALDO MADEIRA COELHO, 53 , 09121, , LUISMAR ALMEIDA PINHEIRO, 53 , 07794, , MADALENA BARRA NOVA DE ANDRADE, 53 , 04386, , WANITED CORREIA OLIVEIRA, 53 , 26858, , WAGNER JOSÉ GONÇALVES DA SILVA, 53 , 10157, , TELMA FERNANDES DA SILVA, 53 , 06322, , ANTONIO CESAR NUNES COSTA, 53 , 03329, , LUZINEIRE ALVES GOMES, 53 , 19342, , FRANCISCO PEREIRA DO NASCIMENTO, 53 , 08823, , EUDIMARA MARQUES COELHO, 52,5 , 03574, , THIAGO ISRAEL QUEIROZ DO CARMO, 52,5 , 27592, , CINTHIA SOUSA SANTOS, 52,5 , 16051, , ODILON MENDES GOMES, 52,5 , 06100, , FRANCINEUDO SILVA MAGALHAES, 52,5 , 06086, , ALMIR SOUSA DOS SANTOS, 52,5 , 05436, , CARLOS ALBERTO ANHES, 52,5 , 10548, , NARA SEBASTIANA DOS PRAZERES PINHO, 52,5 , 25720, , ANTONIO MARCOS SOUSA DA SILVA, 52 , 03131, , WILCLER DA SILVA MAGALHAES, 52 , 01188, , SULIVAN CAVALCANTE PEREIRA, 52 , 08814, , FRANCISCO PINHEIRO DE SOUZA, 52 , 00150, , ADAO WILSON HORTENCO MONTEIRO, 52 , 07303, , ALINE GOMES VIANA, 52 , 09962, , CLIDEMAR BARBOSA ARAUJO, 52 , 08745, , LEIDE CADETE ALVES, 52 , 26516, , MARCILENE SE SOUZA MAIA, 52 , 15491, , VALMIR MENDES GOMES, 52 , 09046, , CHARLES LOPES SOARES, 52 , 22037, , MARIO SERGIO DOS SANTOS CATAO, 52 , 05089, , SILVINHO PANTOJA DE MELO, 52 , 04424, , VALDETE RODRIGUES OLIVEIRA, 52 , 07818, , KELSSON FERNANDES SILVA, 52 , 16893, , ANGELA CRISTINA MEDEIROS DOS SANTOS, 52 , 05223, , LINDIONEZA PEREIRA LOPES, 52 , 05841, , ALDECIVAL DE SOUZA QUEIROZ, 52 , 32106, , MARIA DO SOCORRO DOS SANTOS, 52 , 06351, , FRANCISCO VALMIR PEREIRA DE MELO, 52 , 02438, , VALDIR RIBEIRO GAVAZA, 52 , 09475, , KATIA DE SOUZA COELHO, 51,5 , 06025, , MARCOS DENNIS DE OLIVEIRA RIBEIRO, 51,5 , 06788, , NILDANARIA DELMIRA SANTOS, 51,5 , 29304, , DIONE TAVARES DE SOUZA, 51,5 , 03469, , PAULO CESAR PEIXOTO VIANA, 51,5 , 04035, , MARCOS PAULO PEREIRA DA SILVA, 51,5 , 07185, , JOÃO ELYS DO ESPIRITO SANTO DE SOUSA, 51,5 , 04313, , RAIMUNDA DOS SANTOS SILVA, 51,5 , 00455, , RUTE COSTA SOUZA, 51,5 , 00133, , YAYOI DANIELLE MINOHARA, 51,5 , 28187, , ELENICE DAS NEVES SILVA, 51,5 , 09534, , IVONE OLIVEIRA DE SOUSA, 51,5 , 00816, , CICERA SILVA OLIVEIRA, 51,5 , 04644, , FRANCINILSON GUEDES DA SILVA, 51,5 , 08733, , VALBER TEIXEIRA, 51,5 , 20296, , LUIS PEREIRA SILVA, 51,5 , 06643, , BERNALDINA DA SILVA PAULA, 51,5 , 16874, , CLEIDIOMAR DOS SANTOS VIEIRA, 51,5 , 26371, , MARIA DO SOCORRO DOS SANTOS NERES, 51,5 , 10175, , GISLAINE LARA DE REZENDE, 51,5 , 22123, , JUCIVANIA GENTIL CAMELO, 51,5 , 21914, , ANADIO BRAGA DE OLIVEIRA, 51,5 , 05310, , ANGELITA DA SILVA SARMENTO, 51,5 , 28285, , JOSÉ DA SILVA SANTOS, 51,5 , 09371, , KATIA SELENE DANTAS

LINHARES, 51,5 , 25472, , FRANKLIN ALBUQUERQUE ROSAS, 51,5 , 07618, , ULISSES DUARTE FAUSTINO, 51,5 , 25395, , JUCILENE DE SOUZA, 51,5 , 02421, , ROSA DA CONCEICAO DA SILVA, 51,5 , 03025, , ERICK VASCONCELOS DOS SANTOS, 51 , 28247, , JOAO VICTOR GONDIM PINTO, 51 , 02290, , RAIMUNDA SOARES DA SILVA, 51 , 06030, , CLAUDIANE SOUZA MONTEIRO, 51 , 06449, , JAMES MATOS GOMES, 51 , 10435, , GILDERLENE SOUSA DE JESUS, 51 , 26843, , MARCELL ALMEIDA DA SILVA, 51 , 00961, , GEROCILDO SANTANA GENTIL, 51 , 18177, , FRANCISCO EVERTON MOREIRA BARBOSA, 51 26911, , RICHARDSON DA SILVA SOUZA, 51 , 07069, , ANDREA ARAUJO LUCENA, 51 , 07256, , ANDREIA DE SOUSA RIBEIRO, 51 , 06629, , RODRIGO DO NASCIMENTO PIRES, 51 , 19798, , JOCINALDO ANDRADE BRAGA, 51 , 07984, , LEDIR ASSIS DE ALMEIDA, 51 , 05572, , MARINALVA DE SOUSA OLIVEIRA, 51 , 23863, , RODILENE DIAS DOS SANTOS, 51 , 03486, , ANTONIO GOMES VELOSO, 51 , 03149, , ATAILDE DE JESUS LIMA, 51 , 06760, , FRANK CAMPOS OLIVEIRA, 51 , 06225, , RILDO DO NASCIMENTO SANTOS, 51 , 08764, , CARLOS SERRAO DO NASCIMENTO, 51 , 08999, , EDILSON DO NASCIMENTO CAVALCANTE, 51 , 06783, , ELIANA DA SILVA NEVES, 51 , 08736, , FRANCISCA AUREA RODRIGUES DE ALMEIDA, 51 , 30125, DEF, MARIA DAS GRAÇAS SILVA CARDOSO, 51 , 05734, , FRANCISCO IVAN DE SOUZA OLIVEIRA, 51 , 24769, , TEREZINHA DE JESUS CONCEIÇÃO DA COSTA, 51 , 01787, , JAIRO GOMES DA SILVA, 50,5 , 19663, , DANIEL SILVA, 50,5 , 04679, , FRANCISCA RAULINO DA SILVA SANTOS, 50,5 , 06183, , JONISVALDO LIRA DOROTEU, 50,5 , 19520, , NUBEA CANDIDO DA SILVA, 50,5 , 25715, , MARIA DO CARMO OLIVEIRA SANTIAGO, 50,5 , 03713, , JANAINA PEREIRA DA SILVA, 50,5 , 23818, , ALDENIR DA SILVA LEAO, 50,5 , 10241, , MARIA MILVA ALVES FERREIRA, 50,5 , 29367, , RILSON NASCIMENTO TOME, 50,5 , 06758, , WAGDILENE COSTA MEDEIROS, 50,5 , 10213, , NILCE FIDELIS, 50,5 , 05940, , ELINEIDE LOPES DOS SANTOS, 50,5 , 07721, , ANTONIA LEITE DA SILVA, 50,5 , 05326, , RAIMUNDA RIBEIRO DE SOUZA, 50,5 , 06295, , CELSO RIBEIRO BRITO, 50,5 , 01888, , EDIANE MARA WANDSCHEER, 50 , 24921, , EDER FIGUEIREDO DOS SANTOS, 50 , 10419, DEF, MARINEUDE COSTA SILVA , 50 , 07425, , LEANDRO RODRIGO TALBOT BRASHE, 50 , 03399, , MÉRCIA CHRISTINA NOBRE, 50 , 06334, , ROBSON OLIVEIRA DA SILVA, 50 , 26541, , MARIA ANADETE COSTA BARBOSA, 50 , 25690, , MARINALVA MAGALHAES, 50 , 27486, , MARLENE DOS SANTOS, 50 , 24256, , MARCOS VINICIOS COSTA DE MORAES, 49,5 , 10313, , MARCOS ZANIS PINHEIRO, 49,5 , 08074, , LEILIANE FERREIRA GOMES, 49,5 , 09523, , MARILENE BATISTA DE LIMA, 49,5 , 04448, , DEUSALINA DA SILVA NASCIMENTO, 49,5 , 03379, , GLAUBER MEDEIROS FERREIRA, 49,5 , 07678, , GEILSON DOS SANTOS TORREIAS, 49,5 , 00132, , GABRIELA LOPES PIRES, 49,5 , 30202, , ROUBLEUDE DE SOUSA TAVARES, 49,5 , 25922, , IDENILZA GAMA DA SILVA, 49,5 , 29409, , FRANCIMAR MATIAS DE SOUZA, 49,5 , 04510, , FRANCISCO RICARDO ALVES BARROSO, 49,5 , 06043, , JOSE CUNHA TEIXEIRA, 49,5 , 07094, , FRANCISCA SANTOS DE SA, 49,5 , 10119, , ANA MARIA BUNGENSTAB, 49,5 , 02769, , IVONE DE SOUZA FEITOSA, 49,5 , 06328, , MARIA CONCEIÇAO SILVA CAVALCANTE, 49 , 29010, , ADRIANA GOMES DE SOUSA CARVALHO, 49 , 03718, , FRANCISCA IRLLA OLIVEIRA SILVA, 49 , 18766, , THIAGO DA SILVA LINDOSO, 49 , 04419, , FERNANDO BRUNO RODRIGUES POLICARPO, 49 , 09338, , DALVANI SILVA SOUZA, 49 , 09222, , CARINA DE CASTRO SILVA, 49 , 05585, , DAYANA LIMA DA FONSECA, 49 , 03541, , MARIA HELENA TRINDADE SILVA, 49 , 10262, , WENDELL DA SILVA SANTOS, 49 , 28097, , SÂMELA MIZZÁ PEREIRA DE ARAÚJO, 49 , 07797, , TALITA DOS SANTOS, 49 , 05787, , ANA PAULA FURTADO RODRIGUES, 49 , 00385, , JOAS MACHADO CHAVES, 49 , 05783, , BIANCA HONORATA DE ASSUNÇAO LIMA, 49 , 22919, , CLEIVE PEREIRA DOS SANTOS, 49 , 00489, , RENATA CHAVES PIMENTEL, 49 , 23977, , VERALUCIA THOMAZ CARDOSO SILVA, 49 , 08626, , OTAVIO ALVES RAPOSO DOS SANTOS, 49 , 04911, , LUCILENE SOBREIRA XAVIER, 49 , 28053, , SUELY RAMALHO REIS, 49 , 22687, , BETIRAN DE SOUZA OLIVEIRA, 49 , 06686, , SILVANIRA SANTOS MEI[illegible]S, 49 , 24335, , GIVANILDO GOMES DANTAS, 49 , 31028, , SORAIA LOPES LAVOR, 49 , 27148, , MARILÉIA CADETE DE ALMEIDA, 49 , 02[illegible], , IVANETE PATRICIO GOMES, 49 , 19943, , MARIA BERENICE FERRO GUIMARAES, 49 , 03880, , SANDRO BARROS DOS SANTOS, 48,5 , 09054, , MARY JANE BARRETO DE SOUZA, 48,5 , 27951, , MARIA DA CONCEIÇÃO MOTA SANTOS, 48,5 , 04568, , NAYARA ANDRIA LOPES DO NASCIMENTO, 48,5 , 06574, , JANIEL PAULINO VERISSIMO, 48,5 , 26682, , ALEXANDRA RAPOSO DA SILVA, 48,5 , 07111, , GLAUCEMIR DE SOUZA LEMOS, 48,5 , 09318, , MARILENE SILVINO DE ALMEIDA, 48,5 , 04772, , ADRIANA GARRIDO DA SILVA, 48,5 , 31043, , EUDINA TEIXEIRA VIRIATO , 48,5 , 03173, , ANA CARDOSO DA SILVA, 48,5 , 25542, , SILVIO MAURICIO DOMINGOS VIEIRA, 48,5 , 20353, , LUZIA SOUSA DOS SANTOS, 48,5 , 07386, , NAIARA MOTA LIMA, 48,5 , 02823, , ROSELIA DO NASCIMENTO SOUSA, 48,5 , 09068, , EDGAR VICENTE DOS SANTOS ARAUJO, 48,5 , 00795, , GEANE DA COSTA BARBOSA, 48,5 , 09724, , JOAO COLETA DA SILVA NETO, 48,5 , 02185, , RONALDO ADRIANO MACEDO DE SOUSA, 48,5 , 07376, , JORGEANE FERREIRA LIMA, 48,5 , 09364, , VALDETE CAVALCANTE CONCEIÇÃO, 48,5 , 06489, , ROSSICLEIA PEIXOTO SILVA, 48,5 , 02129, , ANA MARIA DA CONCEICAO CRUZ, 48,5 , 26239, , FRANCINETE COSTA DE SOUSA, 48,5 , 09419, , LUCIANO DA SILVA, 48,5 , 09945, , MARLENE ALVES DA SILVA, 48,5 , 30531, , ONEIDE MARIA DE ALFAIA DANTAS, 48,5 , 26349, , MARLY CARNEIRO DE SOUSA, 48 , 04566, , JANDENILSON PIRES, 48 , 04124, , JUCILENE DOS SANTOS DE ALMEIDA, 48 , 07151, , KATIA MICHELLE DE SOUZA REIS, 48 , 06544, DEF, RENATO DE LIMA SOARES, 48 , 15808, , ADRIANO BARRETO DA SILVA, 48 , 04385, , CLARICE VASCONCELOS PEREIRA, 48 , 07626, , DIÉGO MADURO MAGALHÃES, 48 , 06872, , JAMES LIMA DE SOUZA, 48 , 06847, , PATRICIA DA SILVA CRUZ, 48 , 23858, , LIDELEN DOS SANTOS XIMENES, 48 , 23952, , JOSE DE RIBAMAR CONCEIÇAO SOUSA, 48 , 29661, , TEREZINHA DE JESUS DIAS DOS SANTOS, 48 , 29776, , JOILSON MAGALHAES DA SILVA, 48 , 25088, , MARIA ROSINEIDE PEREIRA DE BRITO, 48 , 05033, DEF, FLAESIO ALVES DE OLIVEIRA, 48 , 26547, , MARIA CLOTILDE EDUARDO JANUARIO, 48 , 00716, , MARIA CONSOLATA SIMPLICIO EVARISTO, 48 , 03864, , MARIA GERACINDA CIRQUEIRA GOMES, 48 , 19606, , JOELMA DE OLIVEIRA SOUZA, 47,5 , 06179, , LEILA CRISTINA VIANA, 47,5 , 06068, , GLENILDE DOS SANTOS VASCONCELOS, 47,5 , 08616, , ANTONIO JOSE BRAGA DA SILVA, 47,5 , 03852, , MARIA ZELIA ANES PEREIRA, 47,5 , 09058, , JOSEFA ALVES COSTA, 47,5 , 05476, , MARIA DE NAZARE GOMES DA SILVA, 47,5 , 10177, , ALLYSON TORREYAS BRASIL MEDEIROS, 47 , 05630, , FRANQUE DE OLIVEIRA, 47 , 06131, , KATIA CILENE TAVARES DE LIMA, 47 , 06854, , FABRICIO PABLO DE SOUZA RORAIMA, 47 , 26186, , DIRCEU PANTOJA MENDES , 47 , 06731, , LOIVANI DOS SANTOS MARTINS, 47 , 05341, , MARIA BERNADETH NEGRAO DAS MERCES, 47 , 00225, , ANTONIO CONCEICAO DA SILVA, 47 , 26559, , EDIVANDRO VIANA MARTINOWSKI, 46,5 , 21824, , CECILIA LEANDRO FERREIRA, 46,5 , 06181, , FABRICIA BUCKLEY PEREIRA, 46,5 , 02289, , JOSIANE SOARES DA COSTA FRANCELINO, 46,5 , 03077, , ROMERO RIBEIRO SILVA, 46,5 , 07106, , CRISTHIANE FERREIRA DE SOUSA, 46,5 , 04378, , MARLIETE GOMES DE ALMEIDA, 46,5 , 07671, , MARINETE PEREIRA GARCIA , 46,5 , 06154, , SILVANIR GOMES DE FRANCA, 46,5 , 06900, , EDNA MARCIA RIBEIRO BARROS, 46,5 , 06999, , LUISA DILÇA RODRIGUES MARQUES, 46,5 , 22604, , SELANDIA PEREIRA DE SOUSA, 46,5 , 08255, , MARIA EUNICE TORRES DE SOUSA, 46,5 , 02211, , DALILA GUIMARAES DE MEDEIROS, 46,5 , 27305, , DAIANE DA SILVA MAIA, 46 , 09748, , FRANCISCO DA SILVA AGUIAR, 46 , 30140, , SUZANA PULL ERD, 46 , 07629, , DAVID PEIXOTO LOPES, 46 , 10080, , DAYSIANE DOS SANTOS MARINHO, 46 , 25657, , JAIRO PEREIRA FERREIRA, 46 , 02053, , LAIANY LOURENCO FERREIRA, 46 , 08828, , CARLOS ANDRE R[illegible]IA VIEIRA, 46 , 28658, , JARDSON WILLAMS PEREIRA DE SOUSA, 46 , 04081, , FRANCILENE RAPOSO MIRANDA, 46 , 05322, , LEONILDA OLIV[illegible]RA DOS SANTOS, 46 , 22512, , OBENILDE DUARTE FREITAS, 46 , 17896, , ELIZABETH EDMUNDO DE SOUZA, 46 , 03389, , RICHARDSON CONCEICAO NASCIMENTO, 46 , 05142, , ANDRE LUIS SANTOS DAMASCENO, 46 , 02319, , ERIVALDO PEREIRA DA SILVA , 46 , 03714, , CLEOMIRA DA SILVA CORREIA, 46 , 04304, , ROSILENE ALVES DA SILVA, 46 , 07410, , MARIA JOSÉ CAVALCANTE NASCIMENTO, 46 , 02630, , CELIA MORAIS DE FRANCA, 46 , 09519, , CINTHIA MAGALHAES DE OLIVEIRA, 46 , 28196, , ALAILZO CASTRO MUNHOZ, 46 , 09569, , NIVANCI VIEIRA DOS SANTOS, 46 , 07281, , MARCOS AURELIO FARIAS CAMILO, 46 , 02650, , EVA DA SILVA E SILVA, 46 , 09275, , GENIMARX DE OLIVEIRA ALMEIDA, 45,5 , 09113, , JOSICLEIDE ROCHA SILVA, 45,5 , 10076, , KELLI DO NASCIMENTO ALMEIDA, 45,5 , 18143, , MARIA HARIANA DE QUEIROZ BARROS, 45,5 , 23795, , PATRICA VASCO DE ARAUJO RIBEIRO, 45,5 , 07088, , ANTONIA OLIVEIRA VIEIRA, 45,5 , 08860, , ROSEMAR DA SILVA CONSTANTINO, 45,5 , 07929, , GILVONILDO BARROS DA SILVA, 45,5 , 02868, , MARIO LUZY AZEVEDO DE LIMA, 45,5 , 06751, , PAULO VIRGILIO TORRES, 45,5 , 07288, , MARIA HELENA GOMES DA SILVA, 45,5 , 06804, , PATRICIA ARAUJO DE OLIVEIRA, 45,5 , 07132, , MARIA DE FATIMA ALVES, 45,5 , 10104, , DIMAR ALBUQUERQUE FIDELIS, 45,5 , 18552, , MAIALU SOUZA COELHO, 45,5 , 25599, , DAVID MARQUES DA SILVA, 45,5 , 06386, , DANIEL DE LIMA FERREIRA, 45,5 , 22146, , NILTON GONÇALVES DIAS FILHO, 45,5 , 06302, , VALMIRA SILVA SOUZA, 45,5 , 25734, , CARLOS JHONNY DE SOUZA SILVA, 45 , 06450, , ADONIRAN JUNIOR CALHEIROS DE SOUZA, 45 , 10471, , CLERISMAR FONSECA PEREIRA, 45 , 31134, , KATIANE FERREIRA DE SOUSA, 45 , 10257, , ALEX DOS SANTOS QUEIROZ, 45 , 27671, , ISTERVÂNIA FREITAS DA SILVA, 45 , 06419, , ROSANGELA DE OLIVEIRA WILSON, 45 , 01277, , JOHNMARIO AMARAL DE SOUZA, 45 , 28770, , MARIA DALVA MENDES HONORATO DE SOUZA, 45 , 04080, , GABRIELLE ROSSY BEZERRA LOPES, 45 , 13950, , ELOIA MENEZES DE SOUZA BRANCO, 45 , 10290, , JOSE JAKSON DA COSTA SOUSA, 45 , 18463, , ELIZENE MARIA DA SILVA CARVALHO, 45 , 26255, , SANDRA DE ALMEIDA, 45 , 18970, , LUISA DINA DE ARAUJO, 45 , 03198, , MARIA DAS GRACAS SOUSA BARROSO, 45 , 04230, , ELIZABETH BETTY BERNARD , 45 , 24672, , CLESSI GUIMARAES DE MEDEIROS, 45 , 30938, , IRENILDE DA SILVA PIANCÓ, 45 , 05737, , RONILDO VASCONCELOS DE OLIVEIRA, 44,5 , 27523, , ROSAILDA DO NASCIMENTO SOUSA, 44,5 , 04690, , DJANIRA DUTRA RIBEIRO, 44,5 , 06841, , WAGNER DE JESUS, 44,5 , 09524, , EDIVANILSON SARMENTO DE ARAÚJO, 44,5 , 07044, , FRANCISCA DA SILVA SANTOS, 44,5 , 04884, , JERTE ARAUJO DOS SANTOS, 44,5 , 27540, , MARIA DIVINA RODRIGUES DA SILVA, 44,5 , 25030, , JOÃO BOSCO DE ARAÚJO, 44,5 , 03482, , LITA MARIA BATANI CARDELLI, 44,5 , 06038, , ADAIAS OLIVEIRA DE SOUSA, 44 , 07934, , GILSOMAR PESSOA DE CARVALHO, 44 , 16495, , MEIRY ANNE REIS DA SILVA, 44 , 31050, , PATRICIA LOPES PEREIRA, 44 , 03732, , LEANDRO FERREIRA MARTINS, 44 , 29572, , EDYVÂNIA MARQUES DE ALMEIDA, 44 , 17669, , GIZELE SOARES ALVES SILVA, 44 , 06703, , CLAUDIA ROBERTA DE OLIVEIRA CRUZ, 44 , 18240, , ALEXANDRE SANTOS DE SOUZA, 44 , 03137, , ANTONIO MARCOS SILVA DE SOUZA, 44 , 30368, , MARIA DA CONCEIÇAO OLIVEIRA PESSOA, 44 , 21215, , CRISTOVAM DE ARAUJO SILVA, 44 , 24236, , PAULO NONATO MESQUITA DE ARAUJO, 44 , 05674, , HELLEN RODRIGUES DA SILVA, 43,5 , 04987, , MAVERI LENNO RODRIGUES DE ALMEIDA, 43,5 , 03922, , SANDRO DE AGUIAR INOCENCO, 43,5 , 05190, , ROGERIO DE SOUSA SILVA, 43,5 , 09053, , DIEGO BARBOSA SENA, 43,5 , 24733, , ELAINE CRISTINA RODRIGUES DA SILVA, 43,5 , 09269, , EVERALDO OLIVEIRA LIMA, 43,5 , 10411, , RONDINEIA DE SOUZA DIAS, 43,5 , 05063, , MARIA JUCINEIDE SILVA NERE, 43,5 , 05036, , NILTON FREITAS DE ARAUJO, 43,5 , 08742, , SUMAIA DA SILVA MOTA, 43,5 , 04710, , JOCELMA ARAUJO SILVA, 43,5 , 03416, , REJANE CAMILO PAULINO, 43,5 , 09978, , JONACI PEREIRA DA SILVA, 43,5 , 08342, , EUNICE LIMA PEREIRA, 43,5 , 06247, , KATIANE RODRIGUES DE ALMEIDA, 43,5 , 04421, , MARIA BETANIA DA SILVA DOS SANTOS, 43,5 , 10401, , ROSEMARY MARQUES DOS SANTOS LIMAO, 43,5 , 02913, , SERGIO OLIVEIRA DE SOUZA, 43,5 , 09382, , CLAUDIA REGO SILVA, 43,5 , 09795, , MARILENE ARNALDO DOS SANTOS, 43,5 , 09769, , ANA LANDIA DE SOUZA, 43,5 , 23081, , FRANCISCA ISABEL RODRIGUES DE CARVALHO, 43,5 , 05294, , EDIVALDO LUCENA RIBEIRO, 43,5 , 23598, , DIEGO FERNANDES DE OLIVEIRA, 43 , 09038, , THIAGO COSTA ROCHA, 43 , 14724, , JULIETE ALVES DOS SANTOS, 43 , 20081, , JESYCA FERRO GUIMARAES, 43 , 09397, , CINTIA SILVA DE OLIVEIRA, 43 , 01423, , EDIANA DA SILVA FARIAS, 43 , 04559, , THIAGO DA COSTA OLIVEIRA, 43

, 02772, , RENAN MORAES SOARES, 43 , 06374, , JAKLICIA FURTADO CARNEIRO, 43 , 26024, , LENI GOMES SOUSA, 43 , 08787, , EUDA MARQUES COELHO, 43 , 18265, , EUNICE LIMA DE OLIVEIRA BARBOSA, 43 , 21534, , JOSE DA SILVA MACEDO, 43 , 10245, , GISÉLIA CARDOSO DE ANDRADE, 43 , 29715, , HELANY TRECY COSTA DEDO SOUZA, 43 , 29018, , MARCELO EVARISTO DE SOUSA, 43 , 04138, , SARLENE COSTA DAMASCENO, 43 , 09257, , KATIANE RODRIGUES DA SILVA, 43 , 09799, , ERIKA JANAINA SANTIAGO DE MELLO, 43 , 07558, , GEMISSON FIDELIS RAPOSO, 43 , 06916, , IVONETH DE ARAUJO, 43 , 04379, , LIA DE FATIMA CARVALHO SOUSA, 43 , 07982, , NILCIMARA DIAS DOS SANTOS, 43 , 04310, , ALDILENE PEREIRA PRADO, 43 , 22461, , ELEN DA SILVA, 43 , 00400, , MADALENA DA LUZ PINHEIRO, 43 , 00792, , JOSEANE PATRICIA MACEDO BRITO, 43 , 22269, , ACRISOLDA DE BRITO GOMES, 43 , 24939, , MAROQUINHA FERNANDES CARDOSO, 43 , 31025, , IVANETH CRUZ SANTANA, 43 , 03084, , MARLIETE GOMES PEREIRA, 43 , 04218, , CLEÂNGELA MARQUES DO NASCIMENTO, 43 , 10280, , JOSIANE REGINA FERREIRA MARTINS, 42,5 , 28831, , JAKSON DOS SANTOS CARVALHO, 42,5 , 21935, , ROBSON DE MELO GASPARIN, 42,5 , 26520, , CLOVES NEVES DA PAZ, 42,5 , 31018, , IGNO JONES DA SILVA PIANCÓ, 42,5 , 08662, , IEDA REGINA BRASIL RODRIGUES, 42,5 , 10296, , JANEQUETILA DE CARVALHO SOUSA, 42,5 , 10463, , WELLIGTON COSTA FIGUEIREDO, 42,5 , 10205, , ELISENIA SANTIAGO NASCIMENTO, 42,5 , 09033, , FRANCIDETE CAVALCANTE SALUSTIANO, 42,5 , 08035, , MARIA JOSE DE PINHO MAFRA, 42,5 , 07823, , MAURILENE ALVES DOS SANTOS, 42,5 , 02778, , CRISTIANO ALVES DA SILVA NETO, 42,5 , 06203, , COSMO ALVES DA SILVA, 42,5 , 10243, , VALTECIR PEREIRA DOS SANTOS, 42,5 , 03511, , ELINALDO RODRIGUES DE SOUSA, 42,5 , 32323, , SANDRA MARIA PEREIRA DOS SANTOS, 42,5 , 04356, , JOICILENE DE SOUZA ALCANTARA, 42,5 , 06752, , AQUIMAR ALVES SINZISMUNDO, 42,5 , 14949, , FRANCINETE LIMA DOS SANTOS, 42,5 , 10082, , CHAIENNE SAMPAIO PEIXOTO, 42 , 01415, , JOYCELINA PEREIRA PEIXOTO, 42 , 07531, , NEUSINEIRE DE MELO PAIVA, 42 , 03384, , GLEOSSEMIR AGUIAR VERAS, 42 , 05715, , KAREN MICHELLE MAGALHÃES, 42 , 10271, , CASSIA SOUSA DA CUNHA, 42 , 17625, , LENILDE CARVALHO DA SILVA, 42 , 08088, , AMILTON DOS SANTOS MESSIAS, 42 , 05090, , ARMINDA LOURENCO PINHEIRO, 42 , 07553, , MARIA JOCELENE DE PINHO SOUZA, 42 , 03865, , JOANETE DE OLIVEIRA, 42 , 19489, , JUCELIA RIBEIRO ALVES, 42 , 10273, , RAIMUNDO NONATO ALVES DE OLIVEIRA, 42 , 22508, , CONSOLATA NOBREGA DA SILVA, 42 , 27482, , SUELI DA CONCEIÇÃO PASSOS, 42 , 03854, , LUISA SILVA DE SOUSA, 42 , 09069, , MARIA DO SOCORRO MOTA BRILHANTE, 42 , 06650, , ROSANA SANTOS DE SOUZA, 41,5 , 10193, , JOAO CARDOSO DE ALMEIDA NETO, 41,5 , 25436, , ROSIANA SABINO DE LIMA, 41,5 , 09492, , BENEDITO BARBOSA DOS SANTOS , 41,5 , 02070, , ERICA MOURA PINHO, 41 , 09448, , GENILSON SOUZA DE SANTI, 41 , 09208, , LEIDIANE RODRIGUES FERNANDES, 41 , 05426, , MICHELLEM SALDANHA DA SILVA, 41 , 10509, , HELLEN CRISTINA DA SILVA RODRIGUES DE SOUZA, 41 , 01070, , MARIA DO SOCORRO DA SILVA, 41 , 17556, , ANDREIA ALENCAR DOS SANTOS, 41 , 06286, , CELSO JOSE AMORIM CÂMARA, 41 , 30106, , VAGNE MORAIS ALENCAR, 41 , 09987, , CLOVIS GONÇALVES DE OLIVEIRA, 41 , 07638, , FRANCISCA LEITE PEREIRA, 41 , 05502, , RUI TOMAZ, 41 , 06708, , ALDISLÂNDIA CAVALCANTE DE OLIVEIRA CAMPOS, 40,5 , 28921, , ROMARYO PEREIRA VASCO, 40,5 , 09120, DEF, WANDERLEY TIAGO XAVIER JUNIOR, 40,5 , 02837, , CÉLIA LEANDRO FERREIRA, 40,5 , 06381, , JOTERDAN PEIXOTO RODRIGUES, 40,5 , 08665, , LENILDA GOMES SOUSA, 40,5 , 25452, , SUZENY AMANDA HUMPHREY DA SILVA, 40,5 , 28783, , LUCIA FELIX MONTEIRO, 40,5 , 05792, , LUCIANA CRUZ SOUSA, 40,5 , 08912, , REINALDO TEIXEIRA, 40,5 , 10140, , SANDRA BARBOSA DA SILVA, 40,5 , 28982, , NEURIVAN ALVES SILVA, 40,5 , 19306, , CLAUDIMARA APARECIDA COQUEIRO, 40,5 , 08863, , ELIZABETH MARTINS DE SOUSA, 40,5 , [illegible]11, , SILVANA DA SILVA ALVES, 40 , 26615, , VANEZA DE OLIVEIRA MEDEIROS, 40 , 07216, , MARIA EVA DE SOUSA TRINDADE, 40 , 06211, , [illegible]IANA COSTA BARBOSA, 40 , 07985, , JOCELIO SANTOS SILVA, 40 , 10168, , ELIZETE FERREIRA GOMES, 40 , 06190, , IZAU LIMA DE SOUZA, 40 , 28241, , FRANCINEUDE PEREIRA DOS SANTOS, 40 , 10264, , GIDALI SHIINEIDER DE SOUZA ROCHA, 40 , 10114, , IVONETE DA CRUZ OLIVEIRA, 40 , 04488, , SILVANETE NASCIMENTO SILVA, 40 , 06296, , DINACLEIDE LIMA BRITO, 40 , 03321, , SEBASTIAO DIAS DE SOUSA, 40 , 02984, , GENIVANA NASCIMENTO E SILVA, 40 , 02960, , JOSE HELIO ROCHA MENDONCA, 40 , 05356, , SIDICLEI SILVA PEREIRA PEREIRA, 40 , 04492, , FRANCISCA CASTRO DE JESUS, 40 , 23658, , ELIELDE LIMA PEREIRA, 40 , 09756, , ROSIANE DA SILVA BEZERRA, 40 , 08011, , GERSONILTON LIMA REIS, 39,5 , 20534, , MARINA FRANCO DA SILVA, 39,5 , 21816, , DANIEL MARTINS CAMARA, 39,5 , 21492, , DARIOMAR BARRETO ARAUJO, 39,5 , 07191, , DEMISSON TOMAZ AMBROSIO, 39,5 , 03531, , SEBASTIAO CAMELO, 39,5 , 06967, , ULISSES MATOS DA SILVA, 39,5 , 00182, , FABIANA ALVES LIMA, 39,5 , 04892, , JACKELIA FURTADO CARNEIRO, 39,5 , 03822, , CILIOMAR GOMES, 39,5 , 05982, , VALDEI PEREIRA SILVA, 39,5 , 03012, , IVANILDA VALDIVINO DA SILVA, 39,5 , 08948, , FRANCISCO DA CONCEIÇAO, 39,5 , 24902, , HLONEIDA FONTES DA SILVA CORREIA, 39,5 , 05931, , MARIA ZILMAR LIMA PEREIRA, 39,5 , 06408, , ANTONIO MARCOS RAMOS DOS SANTOS, 39,5 , 07352, , RAIMUNDO NONATO PEREIRA CRUZ, 39,5 , 08758, , GILMAR DE JESUS AIRES, 39,5 , 06520, , RAIMUNDA ROSA SANTANA DA SILVA, 39,5 , 09706, , LUCIENE GUIMARAES LEITE, 39,5 , 23530, , CLEIDENEUZA SIMPLICIO, 39,5 , 06050, , MARIA DO SOCORRO SILVA E SILVA, 39,5 , 05852, , FRANCISCO RODRIGUES CARVALHO FILHO, 39,5 , 10208, , JOELMIR ALVES DA SILVA, 39 , 10094, , JOSE RIBAMAR ARAUJO SILVA JUNIOR, 39 , 26193, , FRANCISCO WALTER ALVES PEREIRA, 39 , 10504, , ANTONIO CARLOS DE SOUSA LIMA, 39 , 09048, , SIMEIRE CAVALCANTE SALUSTIANO, 39 , 07389, , CARLOS ALBERTO RAMIRO MELO, 39 , 02365, , ANGELA MARIA DOS SANTOS DE ALMEIDA, 39 , 05353, , VILMA SILVA DE SOUZA, 39 , 10194, , SEBASTIANA DE AMORIM SOUSA, 39 , 21369, , NILTON CONCEICAO TRINDADE, 38,5 , 05149, , EDNILSON DOS SANTOS PINTO, 38,5 , 09102, , ROSA MARIA SILVA DE DEUS, 38,5 , 05001, , ADERALDO VIRIATO PEIXOTO, 38,5 , 32960, , NILCILEIA ALVES DOS REIS, 38 , 26812, , PATRICIA DE SOUSA SILVA, 38 , 06902, , KEYLA DE SOUZA FRANCO, 38 , 09352, , PEDRO MANUEL ORONOZ FREDERICKS, 38 , 08012, , EDILENE BRITO DE SOUZA, 38 , 04463, , TANIA DA SILVA PARNAIBA, 38 , 27405, , ANA PAULA ALVES PEREIRA, 38 , 03842, , FRANCINETE SARMENTO DE SOUZA, 38 , 03738, , AUGUSTINHO SARAIVA DA SILVA, 38 , 25505, , EDIVAM DE SOUSA RESENDE, 37,5 , 09127, , NATACHA GOMES DA SILVA, 37,5 18217, , HUENE RODRIGUES COSTA, 37,5 , 02268, , KLEVERSON GOMES, 37,5 , 08978, , ANTONIA RIBEIRO DOS SANTOS, 37,5 , 18352, , CILENE PEREIRA LIMA, 37,5 , 07062, , ELEONICE MOURA DE SOUZA, 37,5 , 29233, , GILCLEIA MACHADO DE ANDRADE, 37,5 , 06160, , WLLANES GOMES TEIXEIRA, 37,5 , 26416, , LUZIANE RIBEIRO MENDONÇA, 37,5 , 08703, , VARILSON CORREA SILVA, 37,5 , 24162, , FRANCISCO PEREIRA DOS SANTOS, 37,5 , 04965, , ROMILDA DE FATIMA ZANATTA, 37,5 , 29632, , SAELLY ALVES DOS AFLITOS, 37 , 06745, , ARLENE FIDELES, 37 , 10079, , JESSICA IONARA TEIXEIRA RIBEIRO, 37 , 29512, , ALEXANDRE ROCHA GOMES, 37 , 08048, , FABIANO VAZ DA COSTA, 37 , 17586, , KATZUMY OLIVEIRA DOS SANTOS, 37 , 03104, , VANESSA DE LIMA MELO, 37 , 09099, , CLÁUDIA CRISTINA ISITA COSTA, 37 , 02054, , ROGERIO SILVA PAIXAO, 37 , 06852, , AUDILEIA PEREIRA PRADO, 37 , 09339, , CLEILSON DE SOUZA DA COSTA, 37 , 16940, , CLEUDIOMAR DA SILVA FERREIRA, 37 , 06435, , YANA RODRIGUES DA SILVA, 37 , 06619, , JAIRO RIBEIRO DE MEDEIROS, 37 , 05035, , SONIA SILVA DA CRUZ, 37 , 07595, , [illegible]E CARLOS SOUSA SANTOS, 37 , 03510, , MARIA RAIMUNDA FARIAS DE LIMA, 37 , 28637, , RAIMUNDA GOMES COELHO, 37 , 30894, , ADRIANO VERLEY FREIRE DEMETRIO, 36,5 , 02202, , ANTONIA DE SOUSA DA SILVA, 36,5 , 21490, , FRANCISCA DA CONCEICAO, 36,5 , 30800, , JARBAS GOVEIA DE SOUZA, 36,5 , 06398, , AMARAL SILVA DE SOUZA, 36,5 , 32260, , FRANCISCO OLIVEIRA DA SILVA, 36,5 , 03136, , GUTEMBERG BARROS DA SILVA, 36,5 , 13916, , ANTONIA DE OLIVEIRA SOUSA, 36,5 , 06821, , LUIZ ANTONIO LEITE PEREIRA, 36,5 , 20549, , VALDENIR FERREIRA DA SILVA BRITO, 36,5 , 05653; , IRISNEIDE DA CRUZ SILVA SANTOS, 36,5 , 22329, , JANETE RICARDO DA SILVA, 36,5 , 09467, , VANUBIA SILVA FEITOSA, 36 , 06070, , GENILSON DOS SANTOS SILVA, 36 , 30538, , MARIA DA SILVA LIMA, 36 , 18150, , DEGMAR SOUSA DO NASCIMENTO, 35,5 , 07211, , LOSÂNGELA FEITOZA FERREIRA, 35 , 25323, , GLEICIANE DOS SANTOS CARVALHO, 35 , 07989, , ROMARIO DA SILVA MACEDO, 35 , 09952, , SHALVISONN LUIZ DE JESUS AVERO, 35 , 04417, , GILMAR MALHEIRO DE SOUZA, 34,5 , 04514, , JONES DIAS FREIRE, 34,5 , 03583, , MARCELO DE SOUZA LIMA, 34,5 , 24945, , MARTA ALVES NASCIMENTO, 34,5 , 22653, , ADRIANO LIMA TEIXEIRA, 34,5 , 02534, , MARCELLY ROSIMERY PEREIRA DE SOUZA, 34,5 , 10212, , SUMARA RODRIGUES GOMES, 34,5 , 05108, , JOSE MARINHO DIAS COSTA, 34,5 , 32324, , PATRICIA TEIXEIRA SANTOS, 34,5 , 00782, , RAIMUNDO NONATO RIO FILHO, 34,5 , 09536, , CLAUDIA SILVA DE VASCONCELOS, 34,5 , 25763, , ELIZANGELA DE JESUS SOARES, 34,5 , 10540, , JURANDIR DA SILVA, 34,5 , 06116, , LIDIA BATISTA PEREIRA, 34,5 , 08746, , KATIA CILENE SOUSA REIS, 34,5 , 16948, , RILENER DE SENA REBOUCAS, 34,5 , 06951, , JUCELIA BASILIO MOURA, 34,5 , 00282, , JOSIEL VIEIRA DA SILVA, 34,5 , 28067, , JOSILENE MATOS DUARTE, 34,5 , 17921, , ZILMA DOS SANTOS SOUSA, 34,5 , 02558, , TATIANIA DA SILVA PEREIRA, 34,5 , 25579, , ANGELICA ALMEIDA BAIMA, 34 , 07332, , ANDERSON MONTENEGRO DA SILVA, 34 , 06285, , LUCIANA HERMINIO DO NASCIMENTO, 34 , 29888, , LAURENIR DE OLIVEIRA LIMA, 34 , 05224, , ROBERTO DOS SANTOS NASCIMENTO, 34 , 07975, , IZA NEVES DA PAZ, 34 , 02992, , MARIA CLAUDILENE SANTOS SILVA, 34 , 08659, , LINDONALSA ALVINO DE SOUZA, 34 , 03972, , ROSANGELA RIBEIRO PEREIRA, 34 , 06628, , GIZELE ARAUJO COSTA, 34 , 05067, , JOAO TOMAZ DE MEDEIROS FILHO, 34 , 09807, , IRANETE PAIVA PONTES DA SILVA, 34 , 02184, , THANIA SOUZA DA SILVA, 34 , 01237, , SIMONE BRIGLIA , 34 , 09141, DEF, EMILIA CARVALHO DA SILVA, 34 , 00008, , IVONE RODRIGUES DE QUEIROZ, 34 , 03916, , RÔMINA NAZARE SOARES DA SILVA, 34 , 07623, , CLEONICE MATOS DE SOUSA, 34 , 06362, , LUIS SOUSA DE MIRANDA, 34 , 06271, , ADRIANA DE OLIVEIRA SOUZA, 33,5 , 03154, , DELRIJANE FERREIRA TRAVASSOS, 33,5 , 30376, , IRISNALDO COSTA, 33,5 , 24871, , DEUCILENE DA SILVA MAIA, 33,5 , 10081, , ELIENE GALDINO FIGUEIREDO, 33,5 , 05989, , SILVIA DO CARMO RAMOS, 33,5 , 04645, , FRANCIVALDO GUEDES DA SILVA, 33,5 , 05100, , LUIZ CARLOS DE LIMA, 33,5 , 06792, , HELENA DA SILVA CARVALHO, 33,5 , 30183, , JEFFERSON RODRIGUES PEREIRA, 33 , 10384, , GILDEVAN GOMES VILAR, 33 , 05563, , SOSTENES BATISTA DE ARAUJO , 33 , 13641, , CLEYMERSON PATRICIO BRITO, 33 , 23629, , FANI DE BRITO SOMBRA, 32,5 , 02891, , ADAO OLIVEIRA DA SILVA, 32,5 , 09253, , FRANCIANE PARICA ALEIXO, 32 , 22345, , DIHON WEMERSON GOMES LIMA, 32 , 23430, , GEICE CARLA DOS SANTOS MATOS, 32 , 19946, , MILTON DE FREITAS ARAUJO, 32 , 05693, , PATRICIA DE OLIVEIRA, 32 , 20722, , VANDA MARIA DE SENA SOUZA, 32 , 05647, , LOMI FREIRES FOLHADELA, 32 , 07501, , ROSENILDE DE CARVALHO LIMA, 32 , 09740, , UATILA CARVALHO RODRIGUES, 31,5 , 23966, , CRISTIANE FERREIRA DA CONCEIÇAO, 31,5 , 22113, , THARLYS ALVES DA CONCEICAO, 31,5 , 07961, , ADALBERTO DIAS DE SOUZA, 31,5 , 04002, , LEIDIANE LIMA DE JESUS, 31,5 , 04924, , RUTH RIBEIRO DE LIMA, 31,5 , 19226, , EREVALDO RANGEL DE FREITAS, 31,5 , 14957, , ANA DE NAZARE CRUZ, 31,5 , 06069, , SANTA DA SILVA PARODI, 31,5 , 23422, , MARIA ROSIMEIRY PEREIRA DE LIMA, 31,5 , 06303, , MARINALVA PENHA LOPES, 31,5 , 24708, , ANTONIO PACHECO LIMA, 31,5 , 28644, , CARLOS CARNEIRO DA CONCEICAO, 31,5 , 10250, DEF, ANTONIO PAULO COGO FILHO, 31,5 , 04792, , CRISTIAN MARTINES DE ARAUJO, 31 , 02827, , JORDANE LOPES MELO, 31 , 03225, , ANGRIA BATISTA DOS SANTOS, 31 , 03105, , FILOMENA ANDRADE SOARES NETA, 31 , 32248, , TARCIANE DA SILVA MAGALHÃES, 31 , 04155, , ANTONIO FRANCISCO BARROS DE SOUZA, 31 , 20445, , MARIA SILVANA OLIVEIRA DOS SANTOS, 31 , 26873, , FLORÊNCIA SANDRA MATEUS, 31 , 28202, , JOSE VANIO DA COSTA RIBEIRO, 31 , 03388, , VILMA DA SILVA AUKA, 30,5 , 05104, , ANTONIA SANTOS DA COSTA, 30,5 , 07630, , MARDELEIDEPEIXOTO DE OLIVEIRA, 30,5 , 18802, , GENI MAITÁ FREIRE, 30,5 , 07644, , LUIS CARLOS MORAIS RIBEIRO , 30 , 04970, , LUCIVANE DE JESUS CUNHA, 29,5 , 28301, , JUCILENE NASCIMENTO MELLO,

29,5 , 08045, , MARIA DA CONCEIÇÃO DE SOUSA BRITO, 29,5 , 07695, , MICHELE PEREIRA DA SILVA, 29 , 08930, , PATRICIA DE OLIVEIRA DE SOUSA, 29 , 04797, , RENATO DE SOUZA COSTA, 29 , 06076, , JOZIANE LAGO OLIVEIRA LOPES, 29 , 06939, , MARA NUBIA MONTEIRO FERREIRA, 29 , 29444, , VANDELUCIA BRITO DE MENEZES SOUSA, 29 , 28110, , RENAN DE SOUZA LIMA, 28,5 , 05944, , MAGDA KELLY DUARTE COELHO, 28,5 , 23822, , VILMAR PEREIRA DE ANDRADE, 28,5 , 14281, , SUZANA CHRISTIAN DA SILVA HERRERA GOMEZ, 28,5 , 02370, , ANVENITA JAME RAPHAEL, 28,5 , 02995, , MARIA TEREZA TEIXEIRA RAPOSO, 28,5 , 21788, , LEIDIMAR ARAUJO SAMPAIO, 28,5 , 07384, , ISMAEL DE ARAUJO, 28 , 02892, , GILVANESSA AMURIM BARROS, 28 , 19352, , GILSEMIR LOPES DA SILVA, 28 , 02354, , LUCINEIDE TRINDADE DA SILVA, 28 , 09671, , ROSANGELA SANTOS SILVA, 28 , 06715, , PEDRO WILSON CARNEIRO BRAGA, 28 , 17958, , VALDENIR SILVA COSTA , 28 , 21783, , ELVIRA SOUZA DA SILVA, 28 , 27299, , MARIA CLEUDE FALCAO LISBOA, 27,5 , 16972, , VERINALDO DA CRUZ BEZERRA, 27,5 , 04735, , JAISON DA SILVA OLIVEIRA, 26 , 19156, , WELLISON OLIVEIRA DA CONCEIÇAO, 26 , 15348, , PEDRO MAGNO FRANCO DE JESUS, 26 , 08078, , HUEBITON CARVALHO DA SILVA, 25,5 , 30921, , MICHAEL MARTINS DE SOUZA, 25,5 , 04058, , DIANE PEREIRA REIS, 25,5 , 26899, , MARIO SANTOS DA SILVA, 25,5 , 08977, , ADELIA PEREIRA DA SILVA, 25,5 , 05556, , AURORA DE PAULA GOMES, 25 , 24240, , ANGELICA GOMES NAKAZAKI, 24,5 , 02741, , EDIMAR JOSE DE MELO, 24 , 31088, , MARIA HILDA SANTOS SOUSA, 23,5 , 24768, , PATRICIA FERNANDA DA SILVA DUARTE, 23 , 10301, , ANA CAROLINE OLIVEIRA DOS SANTOS, 23 , 03857, , ANTONIO SILVA DE SOUSA, 23 , 08922, , LAIRA MIKAELE ARAUJO CORDEIRO, 22,5 , 25652, , MARIA DO SOCORRO BARBOSA LIMA OLIVEIRA, 22,5 , 05701, , MARIA EUDE CRUZ SILVA, 22,5 , 25157, , TEREZINHA SZELBRACIKOWSKI DE OLIVEIRA, 22,5 , 29577, , VALERIA VIEIRA, 22 , 10322, , LEANDRO FARIAS ALMEIDA, 20 , 30688, , LIDIA DE OLIVEIRA PAULO, 20 , 01044, , LUCIANA ACACIO KUHLKAMP, 19,5 , 15466, , LUCIMAR DE ABREU LEITE, 17,5 , 08724, , PAULA FRANCINETTE PEREIRA SOUZA, 14 , 27814, , MARIA DA CONCEIÇÃO PEREIRA DA SILVA, 13,5 , 25743, , MARIA CLEIA DA CONCEIÇAO SILVA, 11,5 , 08831, , MARILENE DO AMARAL RODRIGUES, 11,5 , 06719, , REGINALDA ROCHA DA SILVA, 0 , 08041, , SAMUEL ALEX BOAVENTURA, 0 , 08825, , GANDHI SHUEL TRINDADEDE AQUINO, 0 , 10123, , TARCISIO MAFRA NEVES, 0 , 04984, , EDLEUZA DA SILVA MARTINS, 0 , 26798, , FABIO MORAES DA SILVA, 0 , 06193, , IVANILDE SILVA LIMA, 0 , 13943, , ELOVAN MENEZES DE SOUZA BRANCO, 0 , 07457, , RENATA PAMELLA DA SILVA MOTA, 0 , 27932, , WILLIRSON LINCON GRANJEIRO SANTANA, 0 , 10407, , AMAURY FELICIO RODRIGUES, 0 , 00945, , BENIL VIEIRA DA SILVA, 0 , 22317, , FERNANDA OLIVEIRA SOUSA, 0 , 31252, , FRANCISCO VIANA EVANGELISTA, 0 , 07441, , SONY DE OLIVEIRA MAGALHAES, 0 , 06414, , ANTONIO COSTA FILHO, 0 , 09703, , EDINARDO BEZERRA DA COSTA FILHO, 0 , 08802, , EDUARDO HENRIQUE ARAUJO SOUZA, 0 , 04388, , ELIZANDRA DIAS FREIRE, 0 , 09395, , JOSE OLIVEIRA DA SILVA, 0 , 01116, , JUNIETE MIGUEL DA SILVA, 0 , 10370, , KELMA FARIAS DOS SANTOS, 0 , 08686, , MARCELO SILVEIRA DE SOUZA, 0 , 04581, , ADRIANA SILVA CUNHA, 0 , 08595, , ADRIANO FERNANDES DA CONCEIÇAO, 0 , 07610, , ALAN FURTADO BATTANOLI, 0 , 27069, , ANTONIO ROBERSON DE CASTRO, 0 , 08763, , APOLIANA SILVA ARAUJO, 0 , 27506, , DEVID SOARES GALVAO, 0 , 01792, , FRANCINALDO FERREIRA DA SILVA, 0 , 08655, , GIOVANI CARNEIRO DE SOUZA, 0 , 04683, , JANE FONSECA DE MOURA, 0 , 26078, , MARLENE SOUZA PAIVA, 0 , 03450, , THIAGO ALEX PEREIRA DA SILVA, 0 , 25148, , FERNANDA GUIMARAES DE ARAUJO, 0 , 08684, , GEIDSON KENNY DOS SANTOS BEZERRA, 0 , 08821, , JORDANIA VITA NASCIMENTO, 0 , 08037, , LENI GOMES SOUZA, 0 , 04481, , MARIA LIDIANE LOPES, 0 , 07302, , SUELEUMAR ALBUQUERQUE, 0 , 19718, , DIONES PEREIRA DA SILVA, 0 , 01288, , ELZENIR GOMES DE ANDRADE, 0 , 09981, , EUZILENE DA SILVA RAMOS, 0 , 06576, , FRANCISCA GLEIDE DE MORAIS, 0 , 08112, , JANETE CLEIA CNCEICAO FREITAS, 0 , 04 , JOSE WILSON NOGUEIRA SILVA, 0 , 04422, , LUCILENE MAFRA DE OLIVEIRA , 0 , 08929, , LURDIANE SOUZA DE ARAUJO, 0 , 08066, , POLL A PAULO DA SILVA, 0 , 06735, , RONALDO DE ALMEIDA CAMPOS, 0 , 04458, , ROSILEIA DA CONCEICAO DE SOUSA, 0 , 04134, , ROSILENE DE OLIVEIRA LIMA, 0 , 02480, , YOSELMIRA JOSEFINA VALE RODRIGUES, 0 , 09497, , ALDELICE MARTINS CARNEIRO , 0 , 09751, DEF, ANTONIO DOS SANTOS FILHO, 0 , 08350, , FIRMINO LOPES DOS SANTOS NETO, 0 , 04705, , LEIDIANE PINTO DAMASCENO, 0 , 20258, , MARIA EDILEUZA LEITE SILVA, 0 , 01738, , SUSI MORAES DA SILVA, 0 , 08795, , VALDIANE ALMEIDA DOS SANTOS, 0 , 09984, , WALTER LIMA GOMES, 0 , 08226, , AURELIANO MARTINS TEIXEIRA, 0 , 26443, , CLAUDIA DA SILVA BORGES, 0 , 08848, , ELME LOIOLA, 0 , 10405, , EVA DE SOUSA SILVA, 0 , 10282, , GISELE OLIVEIRA E SILVA, 0 , 27763, , ISMAEL FERREIRA DOS SANTOS, 0 , 04367, , IZANETE NASCIMENTO PEREIRA, 0 , 01122, , LIGIANE KENIA DOS SANTOS PEREIRA, 0 , 28128, , NILSOMAR SOUSA PEREIRA , 0 , 09351, , ROBERTO BARRETO DE SOUZA, 0 , 06092, , AMÉLIA DA SILVA SANTOS, 0 , 09537, , CLAUDINEI DA SILVA BARBOSA, 0 , 03635, , LILIAN MEIRELES BRITO, 0 , 05145, , LURDIANE SILVA DOS SANTOS, 0 , 02366, , MARICELIA OLIVEIRA DA SILVA, 0 , 05896, , RAIMUNDO DA CONCEIÇAO DE SOUZA, 0 , 04646, , ROSANGELA CARDOSO DOS SANTOS, 0 , 07082, , ANTONIA SANDRA LOPES DA SILVA, 0 , 00341, , DERIVALDO RODRIGUES DE OLIVEIRA, 0 , 02991, , GILSOMAR LIMA FERREIRA, 0 , 03858, , ILTAMBÉ VIEIRA DE OLIVEIRA, 0 , 04468, , JOSE RIBAMAR DA SILVA NEVES, 0 , 03186, , MARIA CELIA DOS REIS, 0 , 25275, , PAULO PEREIRA DE LIMA, 0 , 31056, , ROZENTINA DIAS GOMES, 0 , 07949, , SILVIO MARCELO VASCONCELOS DOS SANTOS, 0 , 07816, , ANDREA FERREIRA SOARES, 0 , 03618, , ELESSANDRA MEIRES DO CARMO, 0 , 01401, , IRADILSON PEREIRA DIAS, 0 , 28327, , JOSINALDA MACADO DA SILVA, 0 , 09699, , KEILA DOS SANTOS VASCONCELOS SILVA, 0 , 28794, , LUIZ FELIZ MONTEIRO, 0 , 05984, , MARIA TEREZINHA DO NASCIMENTO ARAUJO, 0 , 10414, , RUBENS MALAQUIAS, 0 , 06306, , AGNALDO SILVA DE OLIVEIRA, 0 , 26760, , ANTONIA DE JESUS SOARES, 0 , 05272, , EMILENE MOREIRA FARIAS, 0 , 01245, , SELMA SILVA FREITAS, 0, 00227, , VANESSA MACEDO, 0 , 07063, , ELISEU ROLAND COSTA, 0, 04594, , FRANCILENE FIDELIS RAPOSO, 0 , 02161, , MARIA CLARA DA SILVA DIAS, 0, 03760, , RIANA COUTINHO DOS SANTOS, 0 , 08268, , MARIA CILAS NUNES DA SILVA, 0, 05648, , ANTONIO AILTON ELIAS, 0 , 06384, , CRISTIANE OLIVEIRA ROCHA, 0, 00991, , DENISSON MARCELO DOS SANTOS PANTOJA, 0 , 21402, , DIRCILENE NUNES DE SOUZA, 0, 03759, , IDELMO ALVES DA SILVA, 0 , 04588, , IVANILSON DE SOUZA, 0, 01994, , SAID ERLAN TERMINELLE MACEDO, 0 , 03597, , CELSO ANTONIO PAULO DA SILVA, 0, 03593, , DILEUDA ALVES DA COSTA, 0 , 00414, , SILVIO GOMES TEIXEIRA, 0, 02330, , ALDINEIA ROCHA FIGUEIRA, 0 , 07052, , GRACIMAR SAMPAIO SOUZA, 0, 06582, , JANICE BATISTA DA SILVA, 0 , 00276, , MARIA FERREIRA DE LIMA BRITO, 0, 04123, , EDILEUSA DOS SANTOS SILVA, 0 , 09488, , JOSE DA SILVA SANTOS , 0, 09147, , MARIA VANDERLEIA DA SILVA SANTOS, 0 , 06036, , SEBASTIAO RODRIGUES PEREIRA FILHO, 0, 06897, , MARIA AMELIA ARAUJO ALMEIDA, 0 , 07403, , MARIA JOSE DA SILVA, 0, 02392, , ROBERTO FREIRE DA SILVA, 0 , 26281, , ARGENOR SILVA DOS SANTOS, 0, 09041, , JUCIMAR DA SILVA MARQUES, 0 , 27429, , ROBERTO DE SOUSA BARRETO, 0, 02581, , SUELY RIBEIRO DO NASCIMENTO, 0 , 07664, , ELSIO BATISTA DE OLIVEIRA, 0, 27021, , ANA CLAUDIA DE MELO PACIFICO, 0 , 01074, , DALVINA CONCEICAO DA SILVA, 0, 24532, , ELIAS DA SILVA OLIVEIRA, 0 , 07037, , JANARI DA SILVA GOMES, 0, 07928, , MARIA JOSE XIMENES DE SOUSA COSTA, 0 , 21454, , ELIS REGINA GOMES PEREIRA, 0, 16218, , HAVANY RUFINO DE SOUZA , 0 , 07253, , IDENEI SOUSA DA SILVA, 0, 09503, , JOSE DE RIBAMAR PEREIRA DA COSTA, 0 , 28431, , NAZARENO MANDUCA, 0, 09032, , ROSI RY PEREIRA DA SILVA, 0 , 04158, , ELIANE SANTOS E SILVA, 0, 19559, , VALMIRA DE JESUS SILVA SOUSA, 0 , 04538, , VALDENICE GOMES LIMA DA SILVA, 0, 28176, , MARCIANE GOMES LEAL, 0 , 29558, , ROSINHA GOMES ARAGAO, 0, 25178, , MARIA LUZIA DE ALCANTARA DE ARAUJO, 0

---

**CARGO: AUXILIAR LEGISLATIVO**

, 10204, , ISMAEL TEIXEIRA DA SILVA, 88,5 , 10396, , MARISTELMA IZIDORIO ANGELO, 88,5 , 15323, , CLAUDIO SOUZA DA SILVA JUNIOR, 86,5 , 02777, , ELVES DOUGLAS CASTRO SOARES, 86 , 14460, , JANAINA SILVA BARBOSA, 86 , 15405, , HEBER AUGUSTO PRILL LIMA, 85,5 , 29059, , MONIQUE SUELEN JONES DA SILVA, 85,5 , 30120, , RAFAEL SOARES CRUZ JUNIOR, 84 , 10397, , GENILSON ANGELO DE SOUZA, 83 , 09778, , EDUARDO HENRIQUE HALT, 83 , 25208, , JURISMAEL DA COSTA ANDRADE, 83 , 06385, , ANTONIO FERREIRA DE MORAIS JUNIOR, 82,5 , 03640, , WILLIAM ROCK DE SOUZA BARROS, 82,5 , 20144, , DANIELLE MARINHO DE ARAUJO, 82,5 , 10467, , CRISCIONE GAMA DE OLIVEIRA , 82,5 , 02250, , RAISA FAGUNDES DE FGUEIREDO, 82 , 24475, , HALLISON SANTANA DE OLANDA, 82 , 18093, , EMANUELLE SANTANA DE ANDRADE, 80,5 , 25577, , CLOVIS ARAUJO DE OLIVEIRA NETO, 80,5 , 31154, , JOSE RODRIGUES DE LIMA NETO, 80 , 07310, , ANDRESSA KATTIUCY LIMA SILVA, 80 , 03139, , JAILDO SILVA RODRIGUES , 80 , 03299, , EVALDO SILVA ALBUQUERQUE, 80 , 02838, , ALDELFRAN RODRIGUES DE SOUSA, 79,5 , 27323, , ANDRÉ LUÍS OLIVEIRA MATOSO NUNES, 79,5 , 03494, , DANIELE ROCHA SILVA, 79,5 , 04219, , MARIA ANDRELINA DO NASCIMENTO OLIVEIRA, 79,5 , 09683, , ROBERT SOUSA DE OLIVEIRA PACHECO, 79,5 , 05995, , MARCIA CRISTINA FRANK MONTEIRO, 79,5 , 09970, , CLAUDINEI SANTOS DA SILVA, 79,5 , 05552, , ALRILENE RODRIGUES SANTOS, 79 , 10475, , FRANCILENE CARDOSO DA SILVA, 79 , 05569, , ROGERIO LUIZ TUZZI, 79 , 00251, , ARILEYDE ALVES DA SILVA, 78 , 13737, , LIVIA CONEGUNDES MOURA, 78 , 24773, , MAICON RIBEIRO AMORIM MEDEIROS, 78 , 13947, , ANDERSON FERNANDES LIMA DA SILVA, 77,5 , 09190, , MICHELLY REGINA VIAU FERNANDES, 77,5 , 26450, , LAENY AMARAL DE SOUSA, 77 , 05365, , CINTHYA REGINA PINHEIRO, 77 , 05402, , CRISTIANE DA CONCEIÇÃO, 77 , 07104, , DAVID ROBSON DE ARAUJO RODRIGUES, 77 , 10146, , DIEGO JOSE SALES DE ARAUJO, 77 , 32430, , SUENIA MARTINS DE LIMA, 77 , 01412, , CARINE DE ANDRADE ANDRADE, 77 , 00470, , KELVIN WESLLEY NUNES FEITOSA, 76,5 , 20716, , MARLIANE FERREIRA DE OLIVEIRA, 76,5 , 07573, , AGNUS DEI LOPES DE MELO, 76,5 , 24316, , ANDREIA ALENCAR FIGUEIRA, 76,5 , 09610, , RUBENS DOS SANTOS SAMPAIO, 76,5 , 04273, , BELSEN DE SOUZA KREMER, 76,5 , 05686, , RAQUEL SILVA BRITO DA LUZ, 76 , 04215, , FRANCISCO ANDRÉ JEAN PIERRY FERNANDES, 76 , 02465, , IANE SANTANA MORAIS, 76 , 10183, , ANDREA LOPES FERREIRA, 76 , 05704, , CLARICE DAIANNY DE SOUSA, 76 , 30827, , ENDSON DOS SANTOS LIMA, 76 , 06400, , FRANCINETE SILVA COSTA, 75,5 , 03783, , ODISMAR ARAUJO DA SILVA, 75 , 26609, , SHEILA DE SOUZA MONTEIRO, 75 , 09961, , ANTONIO AIRTON RODRIGUES DE ARAUJO, 75 , 30732, , HOMAR FARIA ALVES, 75 , 02293, , ELIANE DE SOUZA MOREIRA, 74,5 , 09191, , FERNANDA VIAU FERNANDES, 74,5 , 00943, , VALBER CARVALHO NASCIMENTO, 74,5 , 29537, , SUELEN SOUSA LEITE NASCIMENTO, 74,5 , 08658, , FABIO RENATTO FELIX DE OLIVEIRA, 74 , 08791, , TATHIANE ALVES CRUZ, 74 , 09288, , ISMAEL DA SILVA SOUSA, 74 , 22017, , GLICÉRIA MOTA LOPES, 74 , 04903, , IALLA DUARTE COSTA, 74 , 15752, , RAFAELE PEREIRA DE SOUZA, 74 , 00780, , MAYCON DA SILVA LEVEL, 74 , 17984, , BRUNO KARL MTSDORFF, 74 , 06626, , ISRAEL BABORA JUNIOR, 74 , 18328, , ISAAC PAULINO MORAIS, 74 , 03485, , NEURIVAN BRUNO DE OLIVEIRA, 73,5 , 05877, , SARA ALEXANDRE LOBO, 73,5 , 20665, , MAURÍCIO DA SILVA OLIVEIRA, 73,5 , 06796, , DANIELLE ALMEIDA DE OLIVEIRA, 73,5 , 08761, , CELMA OLIVEIRA VELOSO, 73,5 , 05821, , DANIELE MAQUINE RODRIGUES, 73,5 , 17387, , EDLEILA BEZERRA SOARES, 73,5 , 03205, , JOSIVALDO DE OLIVEIRA SOUSA, 73,5 , 10182, , LILLIAN DA SILVA BEZERRA, 73 , 06557, , LUCIANA PEREIRA CORDEIRO, 73 , 28593, , JEFFERSON CONCEIÇÃO DOS SANTOS, 73 , 20357, , MOISES AGUIAR DA COSTA, 73 , 10364, , KESSIA LIMA RAMOS, 72,5 , 09649, , MATEUS SCHMOLLER, 72 , 16255, , DUENNYO WESLEY SANTOS SILVA, 72 , 03034, , LUCIANA SILVA DA CONCEICAO, 72 , 06406, , ROSEANE

MACHADO SA, 71,5 , 30835, , ANDERSON ANDRADE VASCONCELOS, 71,5 , 24420, , RENATO RIBEIRO SILVA, 71,5 , 30641, , MARCOS RODRIGO MOURÃO SOARES, 71,5 , 00839, , FRANCISCO BARBOSA DE OLIVEIRA JUNIOR, 71,5 , 02557, , MARIA JEOVANE MORAIS DE SOUS, 71,5 , 09584, , ARTUR SAMPAIO ALVES, 71 , 05741, , CÍNTIA BASSO DUTRA, 71 , 03449, , NEWTON RICARDO PEREIRA SOUZA, 71 , 01325, , DAYANE DE SOUZA SILVA, 71 , 15074, , JASMINE ESTER DE SOUSA NASCIMENTO, 71 , 10511, , DEISSE LOPES DOS SANTOS, 71 , 16664, , ADRIANA DOS PRAZERES BARBOSA, 71 , 24520, , FRANCINEI AMARAL GATO, 71 , 05312, , WAGTON OLIVEIRA CARDOSO, 71 , 02318, , HERCULES LOPES DOS SANTOS, 71 , 08620, , ANA MARIA VIEIRA DA SILVA, 71 , 18805, , RODRIGO BRUEL DE OLIVEIRA, 70,5 , 23995, , MONICA CIBELE OLIVEIRA SILVA, 70,5 , 19153, , FABIA MICHELINE DUARTE ALVES, 70,5 , 26015, , RAQUEL SOUZA DE MELO, 70,5 , 08573, , SIMONE MOREIRA SOUSA, 70,5 , 05641, , DANIELLY SILVA DA COSTA, 70 , 03707, , ALINE AZEVEDO DOS SANTOS, 70 , 14299, , FRANCISCO FREIRE GUEDES JUNIOR, 70 , 19094, , NAYARA POLIANA QUEIROZ DE OLIVEIRA , 70 , 07068, , VALERIA OLIVEIRA DOS SANTOS, 69,5 , 29009, , ANDERSON SOUSA DE OLIVEIRA, 69,5 , 04819, , ROSEANE FERREIRA BARBOSA, 69,5 , 15517, , ACASSIA FERREIRA DA SILVA, 69,5 , 23290, , SEBASTIAO SULIVAN DA SILVA E SILVA , 69 , 28866, , ALESSANDRA APARECIDA SOARES SIMOES, 69 , 30076, , DUCELY PEREIRA GONZALEZ, 69 , 01027, , THALITA MARTINS DA SILVA, 68,5 , 09312, , FRANCISCA IARA MORAIS CASTRO, 68,5 , 28631, , JAN ELBER DANTAS FERREIRA, 68,5 , 04252, , KELY CRISTINA DE SOUZA LUCIO, 68,5 , 07270, , PAULO ROBERTO ALMEIDA DE CARVALHO, 68,5 , 05401, , CARLLA KAMILLA MIRANDA FERREIRA, 68,5 , 03409, , CARLOS MAGNO FERREIRA DA SILVA, 68,5 , 03550, , DANIELY PEREIRA DE AGUIAR, 68,5 , 26352, , MARCIA REGINA SOUSA SANTANA, 68,5 , 30511, , CLENILSON SILVA SOUSA, 68,5 , 10572, , ERIVALDO ODENILSON BRAGA FERREIRA, 68,5 , 26234, , LILIANE SILVA DE ALMEIDA, 68 , 30483, , FRANCINARA LIMA DE ANDRADE, 68 , 24980, , TIAGO VITOR CARVALHO RODRIGUES, 68 , 00002, , JOSUE RIBEIRO LOPES FILHO, 68 , 06627, , RIANE BARBOSA LIMA, 68 , 10385, , KATIA WERILANIA GOMES MARTINS, 68 , 04950, , THAIS CONCEIÇAO SILVA, 68 , 07252, , CATARINA MAIAMI DO NASCIMENTO FOO, 68 , 03950, , PATRICIA LIRA, 68 , 30392, , EDUARDO VIANA MATOS, 68 , 06037, , JOSELMA SOARES SOUSA, 68 , 31315, , ANDERSON VIEIRA DA SILVA, 68 , 08701, , JOEL PEREIRA DOS AFLITOS, 68 , 22311, , JOSE ALAILSON SOUSA PINHO, 68 , 02475, , FATIMA CRISTINA MIRANDA DOS SANTOS, 68 , 05156, , ANA FLAVIA CAMPOS COSTA, 67,5 , 30564, , GILDESON CARDOSO DE ANDRADE, 67,5 , 02587, , ANDRESSA LIMA MEDEIROS, 67,5 , 06339, , GEISIANE TOMAZ DE SOUZA, 67,5 , 03576, , ANA GABRIELA FERNANDO, 67,5 , 04034, , LUSYANNY PARENTE ALBUQUERQUE, 67,5 , 09196, , ROBSON DE JESUS DE SOUSA, 67,5 , 03958, , KLEBER MANOEL LIRA DA SILVA, 67,5 , 03555, , FRANCISCO DA CONCEIÇAO SANTOS, 67,5 , 08579, , MILTON ARTHUR MENDES FREITAS, 67 , 30277, , LEANDRO SALES VERAS, 67 , 02766, , ATALA LOPES PEREIRA, 67 , 30262, , DANIEL HONORATO DA SILVA, 67 , 04270, , KTELEM DE SOUZA LUCIO, 66,5 , 16499, , PAMELA IPAMO TALAMAS DE AZEVEDO, 66,5 , 09383, , POLLYANA PRISCILA SCHUERTZ PAULINO, 66,5 , 20597, , THIAGO FREITAS DA SILVA, 66,5 , 08483, , RUDSON DINELLY DE MEDEIROS, 66,5 , 05801, , HILTON XAVIER DE ARAUJO, 66,5 , 07670, , FRANCISCA DAS CHAGAS NUNES FERREIRA, 66,5 , 08598, , LAÍS CRISTINA SANTANA DE MELO, 66 , 07881, , DENISY DA COSTA DOS SANTOS, 66 , 09005, , SIMONE SCHIPITOSKI, 66 , 26659, , THAYSA CANTANHEDE DE ANDRADE, 66 , 01328, , LUANA FIRMINO LOBO, 66 , 04902, , TABITA NUNES DA SILVA, 66 , 29754, , TATYANNE REZENDE COSTA, 66 , 10340, , ANDRE LUIS TELES DA SILVA, 66 , 05943, , FRANCISCA SILVA E SILVA, 66 , 30743, , LENNA LARISSA SALES CRUZ, 66 , 09782, , AMIR AZEVEDO DOS SANTOS, 66 , 05060, , ALDENEI JOSE AMARAL GATO, 66 , 29615, , EDINALVA BATISTA DE OLIVEIRA, 66 , 3( 1, , LUIZ PAULO MORAES BRANCO, 66 , 30085, , SERGIO ALEXANDRO PAZ DA SILVA, 66 , 05400, , VALQUIRIA FERREIRA DIAS DOS SANTOS, 6( .4577, , MARIA DA CONCEIÇAO DA SILVA MATOS, 66 , 01871, , SIDNEI EDUARDO HENTGES CAMPOS, 65,5 , 05616, , SUMAYA CAROLINA RIBEIRO SILVA, 65,5 , 09236, , JAMES LUCIANO ARAUJO FRANCA, 65,5 , 02231, , KAREN CRISTINA CAMPOS DA SILVA, 65,5 , 00465, , NAYARA SENA CORREA, 65,5 , 18606, , SHERON RANIELLY MATOS BARBOSA, 65,5 , 14461, , GEFERSON SANTOS DE SANTANA , 65,5 , 15719, , EDILAINE MARIA MINUSSI, 65,5 , 00810, , AGNI THOME MATOS, 65,5 , 13781, , BEATRIZ ROSA DA SILVA, 65,5 , 16962, , DIENY MICHELLY SCHUERTZ DA SILVA, 65,5 , 20270, , EDNA SILVA SOUZA, 65,5 , 25465, , RODRIGO TEOTONIO DOS SANTOS SOUZA, 65,5 , 25140, , ANDRE FELIPE GOMES COELHO, 65,5 , 10545, , JOSE ALCIONE ALMEIDA JUNIOR, 65,5 , 09677, , GREYCE ANNE DA SILVA COSTA, 65,5 , 31266, , EDUARDO CIPRE COSTA, 65,5 , 04712, , RODRIGO EVANGELISTA DE OLIVEIRA, 65,5 , 07556, , ALDEVAN ALVES MENDONÇA, 65,5 , 05587, , ROSANGELA DA CONCEIÇÃO MENDES CARVALHO, 65,5 , 02646, , CAMILA DE OLIVEIRA NOGUEIRA, 65 , 05345, , DARLAN LOPES ARAUJO, 65 , 24148, , RAYNNE KRYSSIA DE JESUS SOUSA, 65 , 17902, , LUCIANO FEITOSA DA SILVA, 65 , 26318, , RODINEY LYRA DE SOUZA JUNIOR, 65 , 09767, , CÁSSIA REGINA ZAMBONIN, 65 , 10500, , LUCIANA DA CONCEIÇAO TEIXEIRA, 65 , 25733, , GUSTAVO PEREIRA SILVA, 65 , 04739, , PAULO HENRRIQUE SOARES FERREIRA, 65 , 24817, , MARA TAMYRES MACEDO DE ARAUJO, 65 , 26458, , FRANCISCO CLAUDIO DE SOUSA, 65 , 06728, , ROGÉRIO DA SILVA ALMEIDA, 65 , 02803, , REGINALDO SILVA BELTRAMI, 65 , 24260, , OGENIL TEIXEIRA GALVAO, 65 , 18315, , MAIKON SOUZA DA SILVA, 65 , 04011, , LEANDRO DA SILVA NASCIMENTO, 65 , 09617, , LEOMIR MAXWELL PEREIRA DE SOUZA, 65 , 24478, , RONALDO DA SILVA MALHEIROS, 65 , 02563, , TIAGO ALEXANDRE KAWAUTI, 65 , 06342, , ANDREIA DE ARAUJO OLIVEIRA, 65 , 06620, , KARINA LOPES RIBEIRO, 65 , 06701, , SANDRA PEREIRA DA SILVA, 65 , 09564, , FRANCISCO JOSE PIMENTA VALENTE, 65 , 22326, , ROSENY NINA MENDES, 65 , 07983, , HELENA DA SILVA BORGES, 64,5 , 25285, , JEISSON DOS SANTOS CRUZ, 64,5 , 03703, , LARISSA SANTOS FERREIRA, 64,5 , 20487, , FERNANDA EMMANUELLE CHAGAS DIAS, 64,5 , 19529, , IZABELLE MAIA SANTIAGO, 64,5 , 08334, , ALEX MOTA BARBOSA, 64,5 , 02745, , WALBER TIAGO BASTOS MORAIS, 64,5 , 02851, , MARCONE ALVES DE ALENCAR, 64,5 , 10355, , LUIS ANTONIO ANASTACIO MARIANO, 64,5 , 28252, , VERÔNICA PATRICIA DA PAIXÃO RODRIGUES CRUZ, 64 , 28660, , FELLIPE CAMILO ROTTER MONTEIRO, 64 , 24356, , DHANITA DOS SANTOS RODRIGUES, 64 , 20686, , ANDREIA RODRIGUES DE SOUSA, 64 , 07286, , ELIDA RODRIGUES ALMEIDA, 64 , 19115, , EVRTON SOUZA DA SILVA, 64 , 05288, , FRANCISCO DAS CHAGAS FERREIRA SILVA, 64 , 08617, , CLEIDELENE LIMA RODRIGUES, 64 , 02763, , MARIA DAS GRACAS LOPES DA SILVA SILVA, 64 , 28898, , DARIK ARENHART MARINHO, 63,5 , 06772, , GLAIVA ANDRADE BRAGA, 63,5 , 06895, , RAMILSON CASTRO PAULINO, 63,5 , 07334, , DJANILDA DA SILVA LIMA, 63,5 , 06377, , ADILSON JOARES ALMEIDA, 63,5 , 09178, , MARIA ANTONIA CASTELO SOBRAL, 63,5 , 03187, , GILTÉIA GOMES DA SILVA, 63,5 , 14834, , PAULO IRINEI SOARES CRUZ, 63 , 25597, , JÉSSICA MARIA MARTINS MESQUITA, 63 , 10514, , LARISSA DE SOUZA LAGO, 63 , 10229, , MARCELO MACIEL BARBOSA, 63 , 21042, , ANA PAULA CAMPOS DA SILVA, 63 , 02585, , WISTENYS WILL CARVALHO ARAUJO, 63 , 02864, , FRANCISCO JONES PINHO ARAUJO, 63 , 30303, , DEIZILUCE DANTAS TAMANDARÉ, 63 , 32336, , VANESSA XAVIER DA SILVA, 63 , 08367, , RENATO PEREIRA LIMA, 63 , 06393, , ANNE MARIA ASSUNÇÃO TRINDADE SOUSA, 63 , 09449, , FABIO LUIZ DA SI[illegible]A MARTINS, 63 , 32270, , ABEL SARAIVA DE SOUSA, 63 , 10239, , JOZIMO DA SILVA MACEDO , 63 , 02544, , IRANIR SOUSA MARTINS, 63 , 0[illegible], , SUZETE DOS SANTOS PINHO, 63 , 29447, , MARCIO SIDEAUX DOS SANTOS, 63 , 00384, , FABIOLA LOPES DE MESQUITA BRITO, 63 , 01[illegible]7, , DEBORA DANTAS TAMANDARÉ, 62,5 , 05659, , WAGNER WELLINGTON BRITO DE CARVALHO JUNIOR , 62,5 , 04341, , GLEYDSON CHARLLES SILVA RAMOS, 62,5 , 09317, , UIRANDÊ COSTA DE MESQUITA, 62,5 , 03036, , CHELYAN LENNON BATISTA DA SILVA, 62,5 , 07694, , NAYRA YASMIN GUIMARAES PINHEIRO, 62,5 , 20203, , ANDERSON GONCALVES LOUREIRO, 62,5 , 31127, , LEON D'ÁVILA BARROS CANDIDO, 62,5 , 02386, , JESUS DE NARARETH DA SILVA MARQUES, 62,5 , 00983, , JONALDO RODRIGUES NASCIMENTO, 62,5 , 00453, , URSULA RODRIGUES DA SILVA, 62,5 , 02656, , JOZIL ANTONIO NUNES DA SILVA FILHO, 62,5 , 18372, , RODRIGO DO NASCIMENTO JACINTO, 62,5 , 25855, , RUIMAR DOS SANTOS PEIXOTO JUNIOR, 62,5 , 07868, , MARCEL OLIVEIRA DE MELO, 62,5 , 08361, , GERALDO FRANÇA FREIRE JUNIOR, 62,5 , 18043, , RICARDO ALEXANDRE DOS SANTOS LOBO, 62,5 , 06080, , GENIVALDO CONCEICAO PALHETA DE SOUSA, 62,5 , 02751, , SINEDI DE OLIVEIRA DO NASCIMENTO, 62,5 , 23213, , RAQUEL FERREIRA COSTA, 62,5 , 27327, , ANA RAFAELA ALVES DE OLIVEIRA LIMA, 62,5 , 02136, , RAIMUNDO NONATO DOS SANTOS VELOSCO, 62,5 , 21355, , THACYANNE KARMYNE PERES LIMA, 62 , 02737, , JULIANA CASTRO DA CONCEICAO, 62 , 03602, , BENSON DOS SANTOS RAPOSO, 62 , 09598, , ELIENAI LIMA DA SILVA, 62 , 03357, , BLAINE FERNANDES LIMA, 62 , 15202, , IGOR QUEIROZ WEBER, 62 , 28826, , ALEXSANDRO CARVALHO DOS SANTOS, 62 , 06930, , ALINE DO NASCIMENTO BRAGA, 62 , 16498, , ADEMARCIO FERREIRA LEAL, 62 , 10039, , MAYCON SOUZA DA SILVA, 62 , 23744, , HOBEDYA OLIVEIRA DE OLIVEIRA, 62 , 00302, , ALBERCI SARMENTO, 62 , 03324, , JANIO DA SILVA VIEIRA, 62 , 24515, , BIANCA LIMA DA ROCHA, 62 , 24809, , EMELLY THUANY CHAVES SILVA, 61,5 , 06563, , LUANA PEREIRA CORDEIRO, 61,5 , 07837, , RODOLFO MEDEIROS GUIMARAES FILHO, 61,5 , 22658, , ALEX NUNES DA SILVA, 61,5 , 16258, , THIAGO DENNER TOMAZ, 61 , 10316, , AECYO ALVES DE MOURA MOTA, 61 , 08813, , NEEMIAS LOPES SILVA, 61 , 06621, , KARINA ABRAHAM PEREIRA, 61 , 07748, , LUCELIA MIRANDA MEDEIROS, 61 , 07831, , ELISSANDRA SOARES SOUSA, 61 , 23321, , CAMILA NUNES DIAS, 61 , 21149, , OSMAR SOUSA MOREIRA JUNIOR, 61 , 09248, , DALMO SILVA MENDES, 61 , 29072, , CLAYTON LIMA RODRIGUES, 61 , 16116, , EULANNE GONCALVES SENA, 60,5 , 22140, , ANGELICA MARIA CARVALHO OLIVEIRA, 60,5 , 24474, , PAMELA BEZERRA DA SILVA, 60,5 , 09587, , JAISSON TALLISON FREITAS DA COSTA, 60,5 , 22656, , LUCIANO OLIVEIRA SANTOS, 60,5 , 09804, , WANDERSON BORGES DA FONSECA, 60,5 , 24414, , KELYANNE GOMES MENEZES, 60,5 , 05205, , GISELE SAMPAIO DOS SANTOS, 60,5 , 05102, , NATHAN RIBEIRO DE SOUSA, 60,5 , 20930, , CARLA JULIANA DA SILVA BARROS, 60,5 , 07360, , ELENILDE DE SOUZA SILVA, 60,5 , 17498, , MARCILENE MEDEIROS MENDONÇA, 60,5 , 06509, , ISRAEL BRASIL CAVALCANTE, 60,5 , 21060, , LUANA MORAES GUIMARAES, 60,5 , 21641, , CAROLINE MARQUES TRAVASSOS, 60,5 , 19032, , MARLI FERREIRA DA SILVA, 60,5 , 08187, , CREVELÂNDIA VIANA DO VALE, 60,5 , 23515, , GILVAN BARROS DA SILVA, 60,5 , 03277, , MAYARA VIEIRA NASCIMENTO, 60 , 02528, , FELIPE SOARES ROLIM, 60 , 06739, , ALISON DA SILVA ALMEIDA, 60 , 32172, , NATIELY STEFANY DE SOUZA FIGUEIREDO, 60 , 03089, , RUAN CARLOS SILVA DE OLIVEIRA, 60 , 00974, , BRUNA DE FARIAS MATOS, 60 , 02583, , LUZIENE PENHA RIBEIRO, 60 , 10575, , HERLYANNE BRITO DA SILVA, 60 , 25797, , MURILO AUGUSTO DE OLIVEIRA NETO, 60 , 08660, , HERLES BUCKLEY DA SILVA, 60 , 15180, , RUYZEMMAR SOUZA DA CUNHA, 60 , 28793, , TÂMARA FERREIRA VIANA, 60 , 26377, , RODRIGO CESAR ALENCAR ALMEIDA, 60 , 25071, , MARLENE NÓBREGA DELMIRO, 60 , 20568, , ANDERLANDIA NOBREGA DA SILVA, 60 , 06485, , EDUVANIA MELO DA CUNHA, 60 , 09713, , MARIA HELENA BRITO DOS SANTOS, 60 , 02912, , JANDER EVARISTO DA SILVA, 60 , 04983, , MARIA JOSE DE SOUSA, 60 , 03505, , AVELINY SARAIVA AMARO, 60 , 07514, , FRANKLIM BARROS COSTA, 60 , 06130, , ADÃO DE ARAÚJO FELIPE, 60 , 06144, , EDNANCY DA SILVA BATISTA, 60 , 29209, , RONALD AUGUSTO CARVALHO LEÃO, 60 , 07668, , ELIVANA DA SILVA ALCOFORADO, 60 , 00500, , DIEGO DE AZEVEDO SALVADOR, 59,5 , 08916, , ROSALINA PEIXOTO BALTA, 59,5 , 09387, , DAYANNA CARE TEIXEIRA DE SOUSA, 59,5 , 27942, , JANY KESSY DE OLIVEIRA BANDEIRA, 59,5 , 25973, , DANIELE LIMA MARTINS, 59,5 , 03970, , CAIQUE MORAIS E SILVA, 59,5 , 02780, , FABLINNE SILVA SALDANHA, 59,5 , 10087, , ELISON MENEZES BEZERRA, 59,5 , 06501, , GILSON BRILHANTE CAMPOS, 59,5 , 06072, , JONATHAN DA CUNHA FERREIRA, 59,5 , 26241, , ELIZABETE SARAIVA DE FREITAS, 59,5 , 00239, , CRISTIANE DOS SANTOS CARNEIROS, 59,5 , 05238, , MATHEUS RIBEIRO DA SILVA, 59,5 , 06615, , MARIA DA ASSUNCAO AGUIAR POLICARPO, 59,5 , 24119, , PABLO RODRIGO MATOS DE MELO, 59 , 06798, , VANDRE

CLEYTON SENA VOGEL, 59 , 32511, , FRANCILMA SOUSA DO NASCIMENTO, 59 , 03265, , HELISON FABRICIO, 59 , 09264, , MARCOS MELO DE MATOS, 59 , 10238, , JEANA PAULA ALVES DE JESUS, 59 , 14747, , EDIMAR MARTINS FERREIRA, 59 , 29843, , KEILA CRUZ FRANÇA, 59 , 03484, , ANDERSON RODRIGUES BARROS, 58,5 , 22622, , RANIERY LEOCADIO DA SILVA NASCIMENTO, 58,5 , 21280, , WANDERSON COSTA PEREIRA, 58,5 , 06264, , FABRINNY DE SOUZA RORAIMA, 58,5 , 02615, , MILTON JOSE DE MELO JUNIOR, 58,5 , 03654, , ALEXSSON PEREIRA LUCENA, 58,5 , 02591, , PATRICIA MOREIRA HERKSEDEK, 58 , 00136, , RAYANE MEDEIROS ROSA, 58 , 01335, , LUCIENE FERREIRA DA SILVA, 58 , 29820, , ELISAMA DE OLIVEIRA MARQUES, 58 , 06331, , ELENILDE DA CONCEIÇAO SOUSA, 58 , 16149, , TATIANA DE SOUZA GARCIA, 58 , 10303, , PABLA DANILLA PAES DE BARROS, 58 , 25800, , MARACELI BARBOSA DOS SANTOS, 58 , 14611, , ROSIMEIRE DA SILVA, 58 , 26469, , JOSÉ LUIZ AMARAL, 58 , 26406, , ANA MARIA RAMALHO DOS SANTOS, 58 , 16288, , HUDSON LUIZ SILVA DE SOUZA, 58 , 02150, , KATYANNE MELO DA SILVA, 57,5 , 05070, , DANIEL LUIZ PEIXOTO, 57,5 , 08487, , RONNY DINELLY DE MEDEIROS, 57,5 , 08962, , FERNANDO SILVA SOUSA, 57,5 , 25634, , RAIMUNDO NONATO SILVA DOS SANTOS, 57,5 , 10567, , ELIZA DE PINHO CARNEIRO, 57,5 , 20441, , ALEXANDRE CALDEIRA LIMA, 57,5 , 26218, , IVO NASCIMENTO CONCEIÇAO, 57,5 , 25533, , LEANDRO DOS ANJOS OLIVEIRA, 57,5 , 27313, , LEORNADO LUIZ DA SILVA MARTINS, 57,5 , 18417, , ANDRE NOBREGA FERREIRA LIMA, 57,5 , 06474, , ANGELA MAGALHAES MANGABEIRA, 57,5 , 21142, , DEYVID EVERSON SILAVA CAREIRO, 57,5 , 06596, , LEANDRO PEREIRA ALVES, 57,5 , 00967, , SAMARA LUISE FURTADO PINHEIRO, 57,5 , 04959, , PEPITA RIOS PEREZ PRIMA, 57,5 , 18736, , NUBIA DA SILVA SOUZA, 57,5 , 05976, , JOICIVANIA DE SOUZA FEITOSA, 57,5 , 23302, , SARA DE OLIVEIRA MOTA, 57,5 , 05500, , NADIJANI BARROS DA SILVA, 57,5 , 13979, , GABRIEL BARROS DE LIMA, 57,5 , 05635, , REGINA DE LIMA COSTA, 57,5 , 18502, , ELIZANGELA SILVEIRA DE SOUZA, 57,5 , 09367, , KEILLA SAMPAIO FLORENÇA SANTANA, 57,5 , 30741, , LEONARDA SALES CRUZ, 57,5 , 07348, , NILCE SAMPAIO DE LIMA, 57,5 , 03534, , ANA LUCIA DA SILVA, 57,5 , 00285, , JOAO DO ESPIRITO SANTO SOUZA ROCHA, 57,5 , 08318, , RAYSSA DE MELLO LEITE, 57 , 09810, , BÁRBARA LARISSA DE OLIVEIRA BARBOSA , 57 , 08590, , KETOLLEN CARINE SOUTO SOUSA, 57 , 24530, , CÍNTIA LIMA DA ROCHA, 57 , 24262, , ÍTALO MAICON LIMA SOUSA, 57 , 03118, , HUDSON ISRAEL TORRES SOBRAL, 57 , 08051, , THAISA SCARLET BARROS DE OLIVEIRA, 57 , 22354, , EDUARDO BRUNO FERREIRA PARNAIBA, 57 , 22029, , AUREA LUIZA AZEVEDO DE MIRANDA, 57 , 07067, , ELIELBSON SANTOS DE SOUZA, 57 , 10533, , GILMAR DO NASCIMENTO VELOSO, 57 , 28677, , PABLO WESLEY GOMES DO NASCIMENTO, 57 , 10199, , DEBORAH PATRICIA MACHADO DOS SANTOS, 57 , 22496, , LILIANA CASTRO DA SILVA, 57 , 07676, , ROSIVANE ALVES DELMIRO, 57 , 08062, , ADALETE ALVES DA SILVA, 57 , 07135, , JENERSON MAGALHAES DA SILVA, 57 , 10045, , IVANETE FRANCO DA SILVA, 57 , 13940, , LIVIA OLIVEIRA DE SOUSA, 57 , 04471, , FRANCISCO RONALD DE SANTANA SILVA, 57 , 23946, , WDEILTON FRANCO DE AGUIAR, 57 , 09223, , LEANDRA ARAUJO FERREIRA, 57 , 30387, , GIZELLE SOUZA DA SILVA, 57 , 25899, , FABIO KHAFAY FIGARELLA ANDRAD, 57 , 19908, , LESSANDRA DAS NEVES DIAS, 57 , 00834, , IVAN REZENDE CHAVES TEIXEIRA, 56,5 , 28530, , IDEMAR SILVA SANTOS DO NASCIMENTO , 56,5 , 10022, , TAYNNA DE FATIMA BRITO SANTOS, 56,5 , 06371, , RENEE MARTINS SILVA, 56,5 , 25289, , PAULINA DA SILVA MAGALHAES, 56,5 , 29517, , RODRIGO MYCHEL DE OLIVEIRA MARTINS, 56,5 , 00247, , JULIANO DOMINGOS DE ARAUJO, 56,5 , 06433, , LUCIANA BATISTA NASCIMENTO, 56,5 , 10436, , ERENILDE SOARES DE OLIVEIRA, 56,5 , 09922, , GELSON FRANCO SILVA, 56,5 , 19300, , FRANCIANY DIAS MENDES, 56,5 , 03150, , WELIDA DO NASCIMENTO DE OLIVEIRA, 56,5 , 04096, , ÂNGELO NOBREGA DA CARMO, 56,5 , 04098, , ELIZANGELA MATIAS REIS, 56,5 , 05965, , ANELLI CRISTIANE BATISTA ROCHA, 56,5 , 00722, , ADEILDO DE OLIVEIRA PEIXOTO, 56,5 , 17554, , REJANE DA SILVA ME[illegible]S, 56,5 , 02382, , ISRAEL RAPHAEL DOS SANTOS, 56 , 07497, , ALEX LIMA DA ROCHA, 56 , 24098, , BLAINE GOMES DA COSTA JUNIOR, 56 , 0[illegible]0, , LUANA BRANCO DA SILVA, 56 , 21790, , JECKSON SOUZA CRUZ, 56 , 30792, , JOEL DE OLIVEIRA LEITE, 56 , 05474, , DOMINGOS OLIVEIRA DE SOUSA, 56 , 15188, , DANIEL PEREIRA DE MOURA, 55,5 , 05320, , PAULO VICTOR DE SOUSA ARAUJO, 55,5 , 05803, , PAULO DE SOUZA OLIVEIRA, 55,5 , 07426, , AUCILANE VIANA DA SILVA, 55,5 , 03113, , ILSELENE LILIANE WOJAHN CRUZ, 55,5 , 21702, , LEILANE TEIXEIRA CABRAL, 55,5 , 06845, DEF, RILSON SARMENTO AMARAL, 55,5 , 10307, , MISSILENE SILVA DE ALENCAR, 55,5 , 24203, , CLAUDIA MARIA ALVES DE SÁ, 55,5 , 30844, , TAMY TAYLLER CARVALHO MEIRELES, 55,5 , 27275, , DIEGO DAMASCENO SARRAFF, 55,5 , 25053, , YURI CAMPOS FURMAN, 55 , 07008, , THIAGO ROCHA SOUZA, 55 , 28829, , HELEN KEYLA DA SILVA PERES, 55 , 20571, , RAYANE CRISTINE JACOME DE ALMEIDA, 55 , 29884, , ZAYNNE DE OLIVEIRA SOUSA, 55 , 04789, , ANA PAULA DOS SANTOS RODRIGUES, 55 , 07422, , RAQUEL DA SILVA ARAÚJO, 55 , 10506, , ISRAEL GRANJEIRO ROCHA JUNIOR, 55 , 05276, , RANIELE SOCORRO MONTEIRO MIRANDA, 55 , 01894, , ADRIANNE CRISTINA SEIXAS DA SILVA, 55 , 10458, , RAFAELA CAVALCANTE CRUZ, 55 , 06017, , ELIZIANE FERREIRA DUARTE, 55 , 05603, , PABLO ROBERTO PINHEIRO OLIVEIRA, 55 , 32291, , KELLY DOS SANTOS AMBROSIO, 55 , 03004, , NELMA LIMA SOUSA, 55 , 26309, , ANTONIA CLEIDE LOPES DE ALENCAR, 55 , 22854, , DONYZETH CAMPOS DE CARVALHO, 55 , 02525, , ERICA FERREIRA BEZERRA, 55 , 01241, , POLLYANA VASCONCELOS DA SILVA, 55 , 18148, , ALDEMIRA SILVA MARTINS, 55 , 17264, , PAULO MARCOS FERREIRA DA SILVA, 55 , 15062, , TELMA SILVA E SOUSA FERNANDES, 55 , 15898, , GRACILENE RODRIGUES DA COSTA, 55 , 08836, , TAÍS DA COSTA GARCIA, 54,5 , 04740, , MICHELLE FERREIRA DA SILVA, 54,5 , 06298, , FELIPE THIAGO LINS BATISTA, 54,5 , 18162, , MAILSON NATA MOURA DE LIMA, 54,5 , 05278, , ISAQUE PEREIRA DE SOUZA, 54,5 , 21972, , PATRICIA PEIXOTO GOMES, 54,5 , 17744, , ERIK MCDONNELL RODRIGUES MATOS, 54,5 , 07636, , JOHNATHAN FELLIPE CORREA DE MESQUITA, 54,5 , 01308, , DENISY COSTA PESSOA, 54,5 , 06943, , RATIB CHARIF NAJM, 54,5 , 03236, , EDER ALMEIDA MATOS, 54,5 , 16123, , GENISLANE BRITO RODRIGUES, 54,5 , 10195, , LUIZ FELIPE MELO DOS REIS, 54,5 , 02086, , MARIVALDO DE BRITO FERREIRA, 54,5 , 07613, , ROBSON SOUZA, 54,5 , 30995, , ARLAN DA SILVA E SILVA, 54,5 , 21344, , CRISTIANE CRUZ SILVA, 54,5 , 24310, , RAYNNER RAYER LEITE DE LIMA, 54,5 , 23263, , ISNARA OLIVEIRA BESSA, 54,5 , 29470, , PRISCILA FEITOZA BEZERRA, 54,5 , 21414, , EDILEIA MORAIS DE PAULA SILVA, 54,5 , 02320, , ELZENIR BEZERRA MARTINS , 54,5 , 05924, , SHAULIN DA SILVA SANTANA, 54,5 , 03325, , RAIMUNDO NONATO CARVALHO FILHO, 54,5 , 02622, , VANESSA MATOS PINHEIRO, 54,5 , 05857, , ESTER ALMEIDA GOMES, 54,5 , 27755, , IRIMAR SANTOS COSTA, 54,5 , 21821, , FREDSON CRUZ DA SILVA, 54,5 , 01225, , ZANILDO DE OLIVEIRA CALDAS, 54,5 , 07510, , ALZEMIR RODRIGUES MIRANDA, 54,5 , 05076, , GESSILENE LOPES BRASIL, 54,5 , 24684, , ANA RITA ALMEIDA FARIAS MEDEIROS, 54,5 , 26730, , PAULO CESAR REIS DA SILVA, 54,5 , 02226, , IVANILDE DA SILVA SANTOS, 54,5 , 08911, , YURI PINHEIRO BRIGLIA, 54 , 20763, , WESLEY MOREIRA DE SOUZA, 54 , 00241, , WALLYSON CAMPOS DE SOUZA, 54 , 09325, , YVERSON YURI DE OLIVEIRA MAIA, 54 , 05007, , ELAYNE CRISTINA LEAL SILVA, 54 , 19237, , FELIPE JEFFERSON BONFIM DA SILVA, 54 , 18589, , JOSE CARLOS VIEIRA, 54 , 10601, , VALDIONIZIO PEREIRA SANTOS FILHO, 54 , 30497, , GLEYDSON MAX OLIVEIRA, 54 , 08987, , WARKISON SILVA RODRIGUES, 54 , 03620, , MARESSA MACEDO DE OLIVEIRA, 54 , 09626, , CARLOS MAGNO RI[illegible]RO LIBORIO, 54 , 16455, , JHEYMISON DOUGLAS OLIVEIRA CARVALHO, 54 , 10565, , SERGIO DRESCH, 54 , 07575, , YOLANDA TAVARES C[illegible]A-LHO, 54 , 02149, , IGOR WALLACE MENDES DE MORAIS SOUZA, 54 , 02808, , MARIA APARECIDA VIEIRA DOS SANTOS, 54 , 02694, , GIOVANNI GOMES SILVA, 54 , 06600, , JACKELINE DA SILVA GALVAO, 54 , 26190, , ELDERLAN RAMOS DOS ANJOS, 54 , 31152, , IRISLEIDE DOS SANTOS E SILVA, 54 , 29250, , GENIMAR MAITA FREIRE, 54 , 29265, , CARLOS EDUARDO DA SILVA CAMPOS, 54 , 32251, , VAGNA SATELLES DE OLIVEIRA, 54 , 04052, , KELLY PETRONILIA COSTA DOS SANTOS, 54 , 22301, , EXPEDITO SOUZA WANDERLEY, 54 , 19517, , RAIMUNDA NONATO ALVES DE ALMEIDA, 54 , 03280, , LIVIA DE OLIVEIRA CRUZ, 54 , 08005, DEF, WILLIAM ROGERIO COSTA, 54 , 04854, , SIMONNE NUNES DOS SANTOS, 54 , 21797, , LÚCIA GOMES RODRIGUES, 54 , 16886, , SHARON CRISTINA ROCHA DOS SANTOS, 54 , 05477, , MARIA LUZENITE MARQUES MARINHO, 54 , 27165, , SIRLEI DE SOUZA RIBEIRO, 54 , 29324, , LUIZ ANDRE DE ANDRADE, 54 , 21581, , SONIA GOMES DE LIMA, 54 , 05580, , LADY NANDA PEIXOTO NOGUEIRA, 53,5 , 01173, , MARCOS RODRIGUES DE SOUZA, 53,5 , 05194, , IGOR MATEUS LOPES DA COSTA, 53,5 , 24051, , JONIEL QUEIROZ DA SILVA SENA, 53,5 , 10015, , IZANAYARA SOBRAL CESAR, 53,5 , 26322, , EDERSON VIEIRA PINHO, 53,5 , 02889, , JOERK DA SILVA OLIVEIRA, 53,5 , 27195, , VANILSON GOMES DE ALCÂNTARA, 53,5 , 06471, , LAIANA GARDENIA FARIAS FONSECA, 53,5 , 09051, , JOÃO FERRAZ DA SILVA, 53,5 , 07269, , MEIRY KÁTIA LOURENÇO TOMAZ, 53,5 , 02374, , JONATHAN PABLO DA SILVA PEIXOTO, 53,5 , 10466, , IVANEIDE TRINDADE DA SILVA, 53,5 , 09024, , MARIA WALCÍVONE SIMÃO MELO, 53,5 , 22902, , AILSON DA SILVA E SILVA, 53,5 , 28488, , RAFHAEL ALMEIDA DIONIZIO, 53 , 08841, , CLEIDIANE PEREIRA DA SILVA, 53 , 17356, , EDUARDO RIBEIRO SINDEAUX, 53 , 02329, , IVANILSON DA SILVA NEVES, 53 , 21057, , DEYVID DA CONCEIÇAO DUARTE, 53 , 01448, , ERICA LISADELE NEVES DA SILVA, 53 , 15721, , ROSICLEDE LÔBO, 53 , 23819, , MAYARA FERREIRA LUCENA, 52,5 , 05728, , TAYNA PARENTE ARAGAO, 52,5 , 26689, , UDSON SANTOS DE SOUZA, 52,5 , 09934, , JEANE DA SILVA TOMAZ, 52,5 , 07792, , BRUNO MIRANDA DOS SANTO, 52,5 , 30851, , GIGLIANNY MELGAR, 52,5 , 08272, , COSME DERÉJANE VIANA, 52,5 , 20236, , THIAGO GOMES DE OLIVEIRA, 52 , 02142, , FRANSCISCO RIBEIRO DE SOUZA JUNIOR, 52 , 05553, , ADAILTON RODRIGUES SANTOS, 52 , 06267, , NÉMORA DOS SANTOS, 52 , 16871, , BRENO FAGNER RODRIGUES NASCIMENTO, 52 , 20603, , REJANE PRAIA DA SILVA, 52 , 06659, , JEFFERSON GARCIA CAVALCANTE, 52 , 01091, , ADRIANO DE ARAUJO SOUSA, 52 , 30230, , THALITA SILVA DOS SANTOS, 52 , 25648, , HELLEN KASTHER MARTINS DA SILVA, 52 , 03659, , ELEKSANDRO MAICON PATRICIO GOMES, 52 , 03144, , HARLISSON ALVES BARRETO, 52 , 08784, , HELENIEL FERREIRA DA SILVA, 52 , 14019, , ALEX SILVA DOS SANTOS, 52 , 23158, , THYALHE DA SILVA ARAUJO, 52 , 18483, , ARINO DA SILVA MACÊDO, 52 , 02712, , GILMARA ALVES DE SOUZA, 52 , 04265, , ANDREIA DO NASCIMENTO DE OLIVEIRA, 52 , 05003, , GLAITON DA SILVA SANTOS, 52 , 14402, , GEANE LEAL CASTRO , 52 , 32411, , CARLETE ALVES ABREU, 52 , 28189, , CLEMILDA DE CARVALHO COSTA, 52 , 05094, DEF, MARIA DE FATIMA PAZ REBOUCAS, 52 , 02351, , PAULO DOS SANTOS SILVA, 52 , 07418, , MARIA NAZARA CRUZ DO NASCIMENTO, 52 , 06448, , JOAO ANDRADE DOS SANTOS FILHO, 52 , 06051, , HUDSON BRUNO CARNEIRO DE MOURA, 51,5 , 04736, , MAYARA GOMES DA SILVA, 51,5 , 24833, , ISRAEL NASCIMENTO DOS SANTOS, 51,5 , 03125, , TELIANY DO CARMO AMORIM, 51,5 , 27448, , ELIZANIA GUIMARAES PEREIRA, 51,5 , 19372, , JOSE RAIMUNDO DE LIMA JUNIOR, 51,5 , 08044, , PAULO CESAR FERNANDES LEAL, 51,5 , 02027, , ANNA PAULA DE OLIVEIRA SOARES, 51,5 , 05026, , ROSANA DE SOUSA RODRIGUES, 51,5 , 03558, , ANNE VIVIAN CAMPOS AIRES NASCIMENTO, 51,5 , 01497, , JERUZA RODRIGUES DA SILVA, 51,5 , 24200, , LUZIVALDO ANTONIO DA SILVA JUNIOR, 51,5 , 07525, , JOAQUIM TEIXEIRA ROLIM NETO, 51,5 , 29171, , JONAS RAMOS DOS SANTOS, 51,5 , 22706, , THAIS DE MEDEIROS BARRONCAS, 51,5 , 04360, , RONALDO DE SOUSA SILVA, 51,5 , 06098, , GREYCE KELLY CALHEIROS DE SOUZA, 51,5 , 10148, , GREYCE DA SILVA GOMES, 51,5 , 10510, , IRISLENE DOS SANTOS E SILVA, 51,5 , 05267, , LUIS DA SILVA DOS REIS, 51,5 , 08651, , ANDREIA PADILHA DO NASCIMENTO, 51,5 , 26864, , JOSEANE DA SILVA PARENTE, 51,5 , 00968, , SUELEN CHAVES DE OLIVEIRA, 51,5 , 08766, , DENILSON GOUVEIA DE ALMEIDA, 51,5 , 05579, , LEILANE LIRA DA CUNHA, 51,5 , 07628, , SOLIVAN DANAS DOS SANTOS, 51,5 , 19748, , JOHNATHAN BRAGA DA SILVA, 51,5 , 24178, , MARCELA ALEXANDRE DA SILVA, 51,5 , 05037, , GRACIELE JOQUIM, 51,5 , 09358, , JORDANA ALMEIDA GARCIA, 51,5 , 06486, , MAGNO PEREIRA DE MORAES, 51,5 , 05351, , SILMARA NUNES DOS SANTOS, 51,5 , 07535, , FLAVIA SOUZA LIMA, 51,5 , 24326, , CICERA GOMES

NOBREGA, 51,5 , 05769, , ANABELLE CARNEIRO BARAUNA, 51,5 , 02060, , ANA CÉLIA SILVA PAIXÃO, 51,5 , 05970, , MINELVINA ALVES FERREIRA, 51,5 , 05472, , KATIA DA SILVA ABADE, 51,5 , 05056, , MARCIA DE JESUS PEREIRA, 51,5 , 04253, , SUELY CARVALHO DA SILVA, 51,5 , 10433, , ISMAVETE SANTOS DE SOUSA, 51,5 , 02693, , WELLINGTON NERY BELTRAO PRESTES, 51,5 , 10371, , CEANE VIEIRA COSTA, 51,5 , 06200, , RAIMUNDA CELIS ANNE SANTOS CAMPOS, 51,5 , 15351, , VANDERLEIA DA LUZ PARMIGIANI, 51,5 , 30018, , ELIENE DA SILVA DUARTE, 51,5 , 05968, , HELENA NOLETO VASCONCELOS FLORENCO, 51,5 , 04412, , ILCELENE FERREIRA DE OLIVEIRA, 51,5 , 06343, , FRANCICARLOS JOSE NEVES, 51,5 , 05525, , MARIA LUIZA DA SILVA RIBEIRO, 51,5 , 08073, , JOAO BATISTA, 51,5 , 10086, , HUANA NACAIRA ARAUJO MARCOLINO , 51,5 , 05818, , FANIKY ANISHESKY ARAUJO PERES, 51 , 21694, , LUCAS CARVALHO CAMARGO, 51 , 29370, , MARLEIDE SOARES DE SOUSA, 51 , 05915, , ANDERSON SILVA RIBEIRO, 51 , 20501, , EDSON DE SOUZA MACHADO , 51 , 09665, , ANA KESIA NEVES DE SOUSA, 51 , 23843, , DIEGO REGIS LIBERATO DA CRUZ, 51 , 02210, , GABRIELE GOMES COSTA, 51 , 08311, , HELLEN CRISTINE ALVES RODRIGUES, 51 , 04258, , LEILIANE DA SILVA E SILVA, 51 , 27091, , ALAN RODRIGO MEDEIROS FERNANDES, 51 , 01322, , IDEVAN ARAUJO LOPES, 51 , 01338, , OZENILDO CONCEIÇAO MACIEL, 51 , 22762, , JOSEANE ALVES SOUSA, 51 , 28528, , EDUARDA MORAES DA SILVA, 51 , 27699, , ERIC FABRÍCIO DA SILVA LOPES, 51 , 03171, , GILMAR DO NASCIMENTO ALVES, 51 , 32286, , THAIANNE PINHO CORREA DE MELO, 51 , 06768, , ALEXANDER DUNCAN MC DONALD DAVY JUNIOR, 51 , 00273, , LEILA KARINE SARMENTO MARTINS, 51 , 00941, , JOSEMAR ABREU PADILHA, 51 , 09636, , KELLY DA SILVA GOMES, 51 , 04131, , MARYRANE RIBEIRO DE SOUSA, 51 , 04115, , LISABELA CAVALCANTE LOTAS, 51 , 01336, , EVIRLÂNDIA MONTEIRO DA SILVA, 51 , 31079, , ROSIRENE BEZERRA CONTREIRAS, 51 , 05311, , SANDRA MARIA VIEIRA OLIVEIRA , 51 , 19013, , MARCUS VINICIUS DE MELO PINTO, 51 , 09732, , ANTONIA CINTIA DE ALMEIDA OLIVEIRA, 51 , 00259, , IVANA CHRISTIANE SAID DA SILVA, 51 , 29047, , JOELHA FIGUEIREDO DE AQUINO ROSENDO, 51 , 05138, , JULIANA DE ARAUJO PINTO DOS SANTOS, 51 , 04766, , LUCILEIA DOS SANTOS PINTO, 51 , 03535, , SONIA SERAFIM DE MOURA SANTIAGO, 51 , 06638, , NEULIZANGILA RORAIMA S. ISABEL DE SOUZA FERREIRA, 51 , 24687, , ISABELY CHRISTINE DOS SANTOS FERREIRA, 51 , 02239, , GISELE OLIVEIRA MORAES DE LIMA, 51 , 06132, , FRANCISCO MENDES DE ALMEIDA, 51 , 19068, , RAILAN COELHO DA SILVA, 50,5 , 00279, , JORDANA SOUSA LEITE, 50,5 , 28047, , ELIANE MAIRA WANDSCHEER, 50,5 , 03366, , MARCOS VICTOR AGUIAR PONTE, 50,5 , 03771, , JAILSON FERREIRA LIMA, 50,5 , 02688, , ANDREIA DO NASCIMENTO SOARES, 50,5 , 21954, , KEZIA KELHY FERNANDES DE ALMEIDA, 50,5 , 06235, , DEANDRO SANTOS GOVEIA, 50,5 , 06022, , GERMANO LOPES ANGELO, 50,5 , 04747, , ARLAN DA CONCEIÇÃO PEREIRA, 50,5 , 05387, , DANIELLE ARAUJO DA SILVA , 50,5 , 20911, , MARILDA PEREIRA FAUSTINO , 50,5 , 03480, , PAULA KATARINA DE MELLO, 50 , 04771, , NAYARA DO NASCIMENTO COSTA, 50 , 08063, , IZABELA CARNEIRO DE SOUZA, 50 , 20613, , JOSE CARLOS ROCHA DE FARIAS, 50 , 25166, , ROSE MAIARA DA ROCHA COSTA, 50 , 07637, , MARCIA LEITE PEREIRA, 50 , 00779, , DANIEL DIAS DE SOUZA, 50 , 20469, , DAVID FERREIRA DA SILVA, 50 , 09163, , ISRAEL FERREIRA GOMES, 50 , 06911, , SILVANE DA SILVA MACHADO, 50 , 29349, , DARYHANNA ANDRADE OLIVEIRA, 49,5 , 01917, , EDNA DO NASCIMENTO MOURA, 49,5 , 00468, , LIZIANNE CLAUDIO ALMEIDA, 49,5 , 08200, , ADRIANO VIEIRA DA CRUZ, 49,5 , 03736, , WELESRONNALDY SANTOS ARAUJO, 49,5 , 04612, , JOAO CAMILO DA SILVA NETO, 49,5 , 15883, , FERNANDO OLIVEIRA, 49,5 , 08354, , LAECIO FREITAS RIBEIRO, 49,5 , 02347, , ADRIANE PIRES FIQUEIREDO, 49,5 , 04415, , ROSIMEYRE DUARTE QUEIROZ, 49,5 , 32299, , ANA FATIMA LIMA DE OLIVEIRA, 49,5 , 29655, , JESSICA ELIANA JACOB, 49 , 09603, , KAREN CARPENTER PEREIRA DE FR[illegible]AS CIRINO DA CRUZ, 49 , 02895, , MARIA ALINE SILVA NUNES, 49 , 03830, , RENAN DE ARAUJO LIMA, 49 , 26037, , DYANA AUGUSTA DE O[illegible]IRA SOUSA, 49 , 06571, , ADRIANA SILVA MOTA, 49 , 07599, , ANDREIA GOMES DA SILVA, 49 , 08855, , CINTHYA COSME DE SOUSA, 49 , 08340, , GABRIEL CARDOSO DE LIMA, 49 , 08806, , HEDONIEL FERREIRA DA SILVA, 49 , 09343, , ICARO BRUNO AZEVEDO DE SOUZA, 49 , 30948, , ALBA CRISTINA UCHOA CAVALCANTE, 49 , 25109, , DENISE SAMPAIO DO NASCIMENTO, 49 , 04904, , SUAME DA SILVA PEIXOTO, 49 , 00573, , VERONICA SABRINA ALMEIDA AIRES DA SILVA, 49 , 09123, , MANOEL DOS SANTOS RODRIGUES, 49 , 27964, , ZAQUEU CARDOSO DE SOUSA, 49 , 03572, , ADRIANA DE OLIVEIRA SANTOS, 49 , 03859, , ALINE STEFANI DA SILVA CARVALHO DE SOUZA, 49 , 25138, , LUCIANA DOS SANTOS LIMA, 49 , 27831, , NAILSON HOLANDA, 49 , 04418, , LILIANE DA SILVA SOUZA, 49 , 08921, , MICHEL MARQUES DA SILVA, 49 , 02713, , WEQUISSILEY DO NASCIMENTO ROCHA, 49 , 27265, , KARLA PATRICIA LOPES DA SILVA, 49 , 13760, , MARIA DE NAZARE RODRIGUES DA SILVA, 49 , 27819, , TATIANA SOUZA REFKALEFSKY, 49 , 25656, , JOSEMARA GOIS DE ARAUJO, 49 , 04555, , MIRIVAN SANTOS SOBRAL, 49 , 07113, , ADRIANA ROSE SENA, 49 , 08567, , STEFERSON DA SILVA MENDES, 49 , 05120, , ELAENE CLEUMA ALVES GONCALVES, 49 , 24014, , ISABEL SOARES SIQUEIRA, 49 , 02292, , RONIFRAN RODRIGUES DE ARAUJO, 49 , 28116, , ADÃO OLIVEIRA NETO, 49 , 04264, , GERSON RAMOS REIS FILHO, 49 , 29676, , WECSLEY FEITOSA LEAL, 49 , 02208, , ELENICI FRANÇA DE ALENCAR, 49 , 05280, , HELENILSON MELO DE SOUSA, 49 , 25844, , JAIANE SANTOS PINHEIRO, 49 , 24754, , ROMILDE DA SILVA SANTANA, 49 , 09629, , ANDREA FURMAN, 49 , 08013, , RAIMUNDA ANDRADE DA SILVA, 49 , 04028, , IVANEIDE OLIVEIRA DE MORAES, 49 , 08753, , MARIA IRANIS ARAUJO LOPES, 49 , 03520, , ELRILENE SOUZA DOS SANTOS OLIVEIRA, 49 , 02792, , SANDRA HELENA RIBEIRO SERRA, 49 , 06733, , ROSILENE FERREIRA LOPES, 49 , 24358, , ANTONIO SERGIO DE QUEIROZ MOURA, 49 , 18872, , EDVALDO LOURENCO RIBEIRO, 49 , 23211, , FABRICIO SILVA SANTOS, 48,5 , 26833, , GABRIELA FERREIRA DE CASTRO, 48,5 , 08591, , JOSE DE RIBAMAR DA SILVA SOARES JUNIOR, 48,5 , 03855, , NAILSON NUNES RODRIGUES, 48,5 , 02418, , ROGERIO BRITO DOS SANTOS, 48,5 , 00579, , ADRYANO RIBEIRO CHAVES, 48,5 , 02919, , DIOGO BARROZO CUNHA, 48,5 , 06460, , ANDREIA DOS SANTOS PEREIRA, 48,5 , 08803, , DANIEL BATISTA DE OLIVEIRA, 48,5 , 02902, , RAFAEL DA CUNHA SOUSA, 48,5 , 07877, , MARIELSON SILVA DO NASCIMENTO, 48,5 , 00934, , OSMAR DA SILVA SANTOS, 48,5 , 06213, , ROMULO NASCIMENTO, 48,5 , 07889, , GUSTAVO BASTOS RODRIGUES, 48,5 , 25675, , RAIMUNDO JOSE SILVA DOS SANTOS, 48,5 , 04430, , THIAGO DO NASCIMENTO MELO, 48,5 , 06148, , KATIANE THOMAZELLI PIZA, 48,5 , 10557, , IGOR BARAUNA MEDEIROS, 48,5 , 10287, , DANIELA DA SILVA COSTA, 48,5 , 25016, , GLEYDSON EDUARDO LOPES CARDOSO, 48,5 , 04900, , KELLEN SAMMER SANTOS CRUZ, 48,5 , 00065, , FRANCIDALVA LIMA DE OLIVEIRA, 48,5 , 02342, , GLEICIJANE DAS CHAGAS LOPES, 48,5 , 24565, , IZETH DE ALMEIDA FROTA, 48,5 , 10337, , ANNIE MARCELA ALBUQUERQUE DE SOUZA, 48,5 , 17753, , LEIDIANE GOMES DOS SANTOS, 48,5 , 31293, , ANTONIO CARLOS RODRIGUES, 48,5 , 02598, , DAVID PASSOS BONFIM, 48,5 , 09039, , LEANDRO GOMES BARBOSA, 48,5 , 02381, , MÁRCIA ORLÉDA DE OLIVEIRA, 48,5 , 15485, , OSVALDO MENDES FILHO, 48,5 , 06189, , MARINEZ SILVA SANTOS SOUZA, 48,5 , 01132, , JOCELINA FERREIRA TEIXEIRA, 48,5 , 06055, , ALEX BRITO DE SOUZA, 48,5 , 10449, , VANUSA SAGICA DIAS, 48,5 , 26476, , ROCILDA MARIA MOURA SILVA, 48,5 , 26606, , MARIA DE JESUS CIPRIANO SAMPAIO, 48,5 , 15068, , SÉRGIO NOBRE DE OLIVEIRA, 48,5 , 06263, , MARIA DA CONCEIÇAO PEREIRA CAMPOS, 48,5 , 06622, , LUCINETE DE AGUIAR, 48,5 , 08663, , ROMENIA SOUSA CARVALHO G[illegible]ARAES, 48,5 , 04370, , MÁRIA JESUS LOPES SILVA, 48,5 , 26424, , KENYA RICHIL BEZERRA, 48,5 , 28969, , MARIA MARGARETE DE SOUZA ANDRADE, 48,5 , 23823, , ROSALDINA SOARES FERREIRA, 48,5 , 22673, , DAYANE MOTA LIMA, 48 , 09668, , THAISE FERNANDES DA SILVA, 48 , 25824, , NIELSEN ALVES DA SILVA, 48 , 07279, , BISMARCK ANDRE SOUSA CORREA, 48 , 01119, , ANA PAULA BEZERRA COELHO, 48 , 02774, DEF, AURIMAR PARENTE DE AGUIAR JUNIOR, 48 , 00389, , DANIEL OTAVIO DA SILVA, 48 , 20789, , ARIANE NORONHA DE OLIVEIRA LIMA, 48 , 10476, , FRAM GENNESIS ROCHA DA SILVA, 48 , 03001, , ENDERSON SEVALHO DE HOLANDA, 48 , 06680, , GEYSIANE DE PINHO OLIVEIRA, 48 , 14399, , REG PARK DA COSTA CAMPOS, 48 , 26129, , THIAGO DE SOUZA SILVA, 48 , 29958, , GUILHERME EDUARDO EVANGELISTA CAVALCANTE, 48 , 03214, , LUCIANA RIBEIRO SOUZA, 48 , 10381, , FLAVIA CRISTINA PINTO DOS SANTOS, 48 , 06233, , MARCOS SANTOS DA SILVA, 48 , 00811, , ALESSANDRO SOUZA SILVA , 48 , 04233, , DIEGO MARADONA LEITE DE OLIVEIRA, 48 , 28074, , KWESI IVO CASSIANO, 48 , 05730, , JOSEMILSON DE SOUSA, 48 , 02306, , ELISANGELA SILVA DA COSTA, 48 , 28990, , CRISTIANA DE NAZARE CATETE, 48 , 05392, , ALINALVA LEITE DA SILVA, 48 , 05377, , WILSON MOTTA JÚNIOR, 48 , 02711, , FRANCISCA BATISTA LIMA, 48 , 03488, , MARIA FRANCISCA DA SILVA DOS ANJOS, 48 , 09583, , ROSANGILA MARINHO DA COSTA, 48 , 24286, , NOEME LEITE DE LIMA, 48 , 07371, , MARIA RITA CORREIA DE MELO, 48 , 25748, , RICARDO LUZ DE OLIVEIRA, 47,5 , 03684, , PAMELLA MESQUITA RESENDE , 47,5 , 08576, , HIUMI LOPES DE SOUZA, 47,5 , 08571, , JONAS NAZARE DE MOURA, 47,5 , 07372, , AVINASH JONATHAN OLIVEIRA, 47,5 , 08269, , RONALDO CARNEIRO DA SILVA, 47,5 , 06332, , MICHELLE LIRA PEREIRA, 47,5 , 01409, , GISCARDE BRUNE DE SOUZA FIDELIX, 47,5 , 03190, , WILLIAMS PINHEIRO SOARES, 47,5 , 07552, , ANA LUCIA SANTOS DE ALMEIDA, 47,5 , 24138, , NELYJANE DA SILVA OLIVEIRA, 47,5 , 03709, , RAINYA CARVALHO DE OLIVEIRA, 47,5 , 16989, , JOSE DA SILVA BRADAO , 47,5 , 29212, , RAIMUNDA MARGARETH LIMA DA SILVA, 47,5 , 04873, , UBERDON DA SILVA BEZERRA, 47 , 09361, , MARCELO BRUNO FERREIRA, 47 , 23046, , MARLEON DA SILVA DE OLIVEIRA, 47 , 02770, , GILVAN MORAIS DE FRANCA, 47 , 08553, , LUZIMARCOS AZEVEDO DE LIMA, 47 , 27815, , RAIMUNDA MARTINS PEREIRA, 47 , 25340, , CLAUDENE CORDEIRO DUARTE, 47 , 08473, , IGOR RAPHAEL TOME RODRIGUES, 46,5 , 26150, , PABLO VASCONCELOS RIBEIRO, 46,5 , 02446, , ANA PAULA MARQUES COSTA, 46,5 , 06442, , LUCILENE MOREIRA DA SILVA, 46,5 , 06637, , FELIPE ARAUJO DE SOUZA, 46,5 , 07255, , REGIANE AGUIAR DA SILVA, 46,5 , 09435, , KELLY DE SOUZA ANACLETO, 46,5 , 03938, , HIRLA IVENA SILVA, 46,5 , 30694, , REGINALDO COSTA DIAS, 46,5 , 06446, , ELIENE MOREIRA DA SILVA, 46,5 , 25960, , ELIENE ZACARIAS RODRIGUES, 46,5 , 02252, , ERILENE CRISTINA LOPES PEREIRA, 46,5 , 28178, , MARIA FERREIRA DA SILVA MAGALHAES, 46,5 , 02861, , KAMILA SILVA STEIN, 46 , 32128, , REGIANE ALVES FERREIRA, 46 , 07028, , VALDERICE FERREIRA SILVA, 46 , 04815, , DAIANI CHAVES DE MACÊDO, 46 , 08275, , SARA MATOS HENRIQUE DE OLIVEIRA, 46 , 04409, , HATAYANE FERNANDES DE SOUZA, 46 , 03182, , JOCIMAR DO NASCIMENTO ALVES, 46 , 10468, , NAIANA MARCELINO DE SOUSA SILVA, 46 , 24984, , ADALICE SOUZA GOMES, 46 , 10452, , ANDERSON FERNADES DE SOUSA, 46 , 03590, , DEBORAH ELOANE VIANA COSTA, 46 , 30021, , DONIZETE PEREIRA SILVA, 46 , 08681, , NADIA LEANDRA PEREIRA FRANCO, 46 , 07026, , RANIELLEN PASSOS DA SILVA, 46 , 10171, , MÁRCO AURELIO MONTEIRO MARTINS, 46 , 08185, , TALITA LEANDRO DOS SANTOS ARAUJO, 46 , 05168, , DAYANE SILVEIRA PENA, 46 , 30553, , HUGO LEORNARDO SOUSA FARIAS, 46 , 27234, , ROSIANY VASCONCELOS DOS SANTOS, 46 , 10170, , FELIPE ANDERSON PORTELLA DE ANDRADE, 46 , 09742, , KENIA ALVES DE ALMEIDA, 46 , 09926, , ANDREIA BRUCH, 46 , 19993, , IVETE AMBROSIO DA LUZ, 46 , 02793, , RAFAEL MARCIO PONCIANO MENDES, 46 , 04835, , ROGER MARLON PEREIRA VIEIRA, 46 , 10360, , SUELEN ROSAS BELEM, 46 , 31192, , RODRIGO RAMOS DOS REIS, 46 , 09101, , CRISTIANO BURITI DOS SANTOS, 46 , 01337, , MAGNO FERREIRA BRITO, 46 , 28034, , ADRIANA GOMES GALVAO, 46 , 05983, , ANDREIA DA SILVA DE MENEZES, 46 , 16504, , ELOIDE DE JESUS DA CONCEIÇÃO, 46 , 10604, , LIGIA DE MATOS CHAVES, 46 , 08333, , WYARA BRITO FARIAS, 46 , 02576, , ELIELSON VIANA LIMA, 46 , 24169, , ELISSANDRA SOUZA, 46 , 03312, , FABIO DA COSTA, 46 , 03500, , MARCELA NAZARE DE MOURA, 46 , 09921, , ANTONIO LUSILVANO DAMASCENO SANTOS, 46 , 26633, , RAIMUNDO SILVA ALENCAR, 46 , 15178, , CARLA SULYJANE SOUZA BRITO, 46 , 01745, , MARIA CELIA CALIXTO NOGUEIRA, 46 , 02026, , CRISTIAN DOS SANTOS CARNEIROS, 46 , 03758, , ALDENIA NAZARE DE OLIVEIRA, 46 , 30319, , LEILA SANTOS GALVAO, 46 , 05699, , ELISSANDRA NEVES GONCALVES DA SILVA, 46 , 02313, , IZENIR FREITAS NOBREGAS, 46 , 28477, , CRISTIANO

BEZERRA MOTA, 46 , 25626, , ROBELIA PEREIRA DE OLIVEIRA, 46 , 22915, , JOSAEL MEIRELES PEREIRA, 46 , 24544, , ELIZABETE AGUIAR ANDRADE DA SILVA, 46 , 08728, , MARIA DO PERPETUO SOCORRO VIEIRA DA COSTA, 46 , 07960, , CLEIDE COELHO FERNANDES, 46 , 03886, , CAMILLE DE SOUZA NEGRÃO, 45,5 , 28124, , MAGNO ANDRADE ARAUJO, 45,5 , 10051, , SUMARA DA SILVA PEIXOTO, 45,5 , 03364, , ANA EMILIA FERNANDES DA SILVA, 45,5 , 20726, , GISELE DE JESUS MESSIAS, 45,5 , 04226, , MAYNARA OLIVEIRA BARROS, 45,5 , 02491, , ODEVANIA DA CRUZ AVELINO, 45,5 , 06555, , DAIANA ROSS VERAS PEREIRA, 45,5 , 04790, , KETHLEEN CESAR DE MELO, 45,5 , 20240, , MAYCON QUARESMA LEITAO, 45,5 , 21351, , LUDWIG CASTRO PINHEIRO, 45,5 , 26275, , MONALISA FLORENTINO PEREIRA, 45,5 , 06391, , STEPHANYE BARROSO TEIXEIRA, 45,5 , 22432, , THIAGO GONÇALVES DO NASCIMENTO, 45,5 , 26524, , YARLE LIRA DE SOUSA, 45,5 , 04372, , EDSON PEREIRA DA SILVA, 45,5 , 08256, , FLAVIO DA ROCHA COSTA, 45,5 , 04521, , LAYANE NASCIMENTO SANTOS, 45,5 , 06740, , EDINARTE DOS SANTOS RODRIGUES, 45,5 , 06387, , PAULA CRISTINA DA SILVA MAGALHAES, 45,5 , 03989, , HENRIQUE REGES RUFLI, 45,5 , 08797, , CESAR ALEXANDRE VIEIRA MARTINS, 45,5 , 02361, , GIRLENE PONTES DE SOUZA, 45,5 , 08568, , NEYLOR LASMAR GOMES DA MATA, 45,5 , 27509, , PRISCILLA RAQUEL DANTAS SILVA, 45,5 , 10522, , JANIER ALBUQUERQUE DE SOUZA, 45,5 , 02609, , SIMONE DIAS SANTOS, 45,5 , 04585, , ALDEVANIO MAFRA DE SOUZA, 45,5 , 25110, , MARCELO RODRIGUES LIMA, 45,5 , 29700, DEF, SANDRA SILVA RODRIGUES, 45,5 , 29878, , FABIANE SILVA DE OLIVEIRA, 45,5 , 06481, , FRANCISCA REJANILZA DA SILVA RODRIGUES, 45,5 , 25851, , DOMINGOS ARAUJO DA SILVA JUNIOR, 45,5 , 18442, , PRISCILA AMAZONAS RIBEIRO, 45,5 , 03971, , CESAR AITON BURGER BUSS, 45,5 , 14495, , RAYNERE DE SOUZA FERREIRA, 45,5 , 00242, , RONISON NASCIMENTO PEREIRA, 45,5 , 07902, , ADERSON CUNHA REIS, 45,5 , 09255, , ELISANGELA DUARTE DE SOUZA, 45,5 , 24749, , AUCIMAR DA SILVA SOUZA, 45,5 , 13780, , CLAUDIANE MARTINS SILVA, 45,5 , 27035, , MARIA CRISTINA OLIVEIRA DE OLIVEIRA, 45,5 , 07937, , CARLOS ALBERTO ALMEIDA SOUZA, 45,5 , 03411, , MARIA CRISTINA GENTIL DE MATOS, 45,5 , 03452, , CONCEIÇAO DE MARIA CORRÊA DA PENHA, 45,5 , 08854, , NARA CONSUITA PEIXOTO MENDES, 45,5 , 24179, , HYGOR SULLIVAN COSTA PINHEIRO, 45 , 02334, , GILDAZIO FERNANDES HENRIQUE, 45 , 15225, , KARINE COLLEN DE SOUZA SILVA, 45 , 24140, , ARTHUR SOARES RODRIGUES, 45 , 02616, , ROSANA DA SILVA CONCEICAO, 45 , 32287, , JULIANA MAGALHAES DE OLIVEIRA, 45 , 01399, , MARCELO PERES MACIEL , 45 , 09930, , PRISCILLA BARBOSA BELEM CARNEIRO, 45 , 26093, , DENIS DANTAS ANTHONY, 45 , 06832, , FRANCILEIA MELO LUSTOSA, 45 , 31279, , ANDERSON LUIZ BATISTA BARBOSA SANTOS, 45 , 04416, , JORGE LUIS SILVA GONCALVES, 45 , 29656, , ALDARLINE FERNANDES DA SILVA, 45 , 02811, , CLAUDIA ANDRADE DE SOUZA, 45 , 04515, , LEANDRO RODRIGUES GOMES, 45 , 05302, , GILSON PEREIRA DOS SANTOS, 45 , 04794, , ELISANGELA GOMES DA SILVA, 45 , 20523, , VALDILENE MENESES FERNANDES, 45 , 31191, , GLAUCEMIR MESQUITA DE CAMPOS, 45 , 03315, , ALDELI MAIA DE OLIVEIRA, 45 , 03518, , NILVA PATUCI SOTO RIVA, 45 , 10432, , THAINARA RAFAELA C. SILVA, 44,5 , 07142, , BEATRIZ CARNEIRO DE SOUZA, 44,5 , 08789, , ADRIANO REIS DE LIMA, 44,5 , 03396, , TITO LIVIO BEZERRA BARROSO, 44,5 , 20271, , LAURO ERNESTO DA SILVA, 44,5 , 07002, , MARIA AMORIM CERQUEIRA, 44,5 , 28186, , TALITHA DA SILVA PERES, 44,5 , 20593, , BIANCA MARTINS NUNES, 44,5 , 18950, , TAMARA CORREA SOUSA, 44 , 26483, , INGRID GLAYS DA COSTA CAMPOS, 44 , 01193, , JANISSON MILAIR SANTANA SOUSA, 44 , 08209, , HELENILSA DE SOUZA LOPES, 44 , 03000, , LUCILEIA SILVA DE LIMA, 44 , 05936, , ANGELA CAROLINE DE SOUZA LOPES, 44 , 03192, , MERCEDES PAMELA GOMES MUNIZ, 44 , 23446, , RAFAEL MORAES DA SILVA, 44 , 18055, , ELISSANDRA BRASIL FERREIRA, 44 , 19604, , PATRICIA SANTOS DE BRITO, 44 , 16402, , VIVIANE RITA SOTHE, 44 , 08648, , DIRLA RAQUEL DE LIMA LUZ, 43,5 , 08801, , MARIANA MARIANO MOTA ,5 , 22887, , FRANKLIN DE OLIVEIRA SOUSA, 43,5 , 06566, , ERICA RAMOS CARDOSO, 43,5 , 03978, , CARLOS HENRIQUE SOUZA DOS ANJOS, ,5 , 07050, , ANASTACIA PACHECO FERREIRA, 43,5 , 04769, , JHENNYFER STHEFFANNY TELES LIMA MADURO, 43,5 , 26455, , LUANA GUCCIONE DUARTE FONTELES, 43,5 , 07979, , NARA ALVES DE SOUZA, 43,5 , 03429, , IANNE KEITHE PEREIRA DE OLIVEIRA, 43,5 , 27918, , ORLEANDRA CAVALCANTE DE OLIVEIRA, 43,5 , 05874, , FRANCIANE CANTEL DA COSTA, 43,5 , 10600, , ELDA GUIMARAES DE ARAUJO, 43,5 , 17209, , LUCIMAR PEREIRA LIMA, 43,5 , 24124, , SIDNEY WAILLAN RIBEIRO BRANDAO, 43,5 , 21425, , MARIA JOSIVANE DOS SANTOS ALVES, 43,5 , 08119, , JOANA FERNANDES DE OLIVEIRA, 43,5 , 09635, , GRISCILA SUELEN DE ALMEIDA, 43,5 , 05307, , ADILA ROBERTA PADILHA BARBOSA, 43,5 , 05680, , ADRIANA MOREIRA SOUSA, 43,5 , 02037, , SOLANGE DA SILVA SOUZA, 43,5 , 22157, , DENIVANIA ALENCAR NASCIMENTO , 43,5 , 06579, , MARIA SILVA RAPOSO, 43,5 , 18549, , PATRICIA NAZARE GOMES, 43,5 , 01864, , BOLIVIO BEZERRA DA SILVA, 43,5 , 00449, , SARA DIAS PEREIRA DOS SANTOS, 43,5 , 02952, , LUCIA DA SILVA DUARTE, 43,5 , 24205, DEF, ROSE ANNE SANTANA DE MELLO, 43,5 , 20517, , ZILMA SILVA FERREIRA, 43,5 , 07058, , ANA PAULA BERNARDO DOS SANTOS, 43,5 , 04342, , PATRICIA LAURA ANDRE DA SILVA, 43,5 , 05941, , VANIA SOCORRO DE MORAES PEREIRA PORTO, 43,5 , 20179, , MICHAEL GERSON AGUIAR, 43,5 , 16296, , RHUDSON LUIZ DE OLIVEIRA SOUZA, 43,5 , 03499, , MARY JANE NAZARE DE MOURA, 43,5 , 26445, , JACKELINE DUARTE FONTELES, 43 , 21678, , SUELEN YAMILE MOTA DA CRUZ, 43 , 16671, , AYMEE DA SILVA COSTA, 43 , 09765, , WALDEMAR ISIDORIO DA SILVA NETO, 43 , 00979, , ALEXSANDRO DE SOUZA VIANA, 43 , 16136, , RHAMINY ARIZLA MOREIRA DE SOUSA, 43 , 19542, , LUIZ CARLOS DE ALMEIDA CHAVES, 43 , 32267, , JOHNNY EMERSON BARBOSA FARIAS, 43 , 28629, , WESLEY SANTOS SILVA, 43 , 16603, , CLAREANA SANTOS DA SILVA, 43 , 27614, , JANY KETT DE OLIVEIRA BANDEIRA, 43 , 07152, , LEANDRO DE MOURA CÁULA, 43 , 27629, , MARIANA PRISCILA BARBOSA CARNEIRO, 43 , 19549, , NAYRA WILHENA FARIAS, 43 , 00819, , ADRIEL RUANO PAZ E SILVA, 43 , 04293, , DIANA MESQUITA DOS SANTOS, 43 , 06135, , SARAJANE RIBEIRO DE SOUSA, 43 , 15318, , VALÉRIO DE SOUZA LIMA, 43 , 27346, , MICHELE COELHO DA COSTA, 43 , 21487, , ROBERTO DA COSTA SOARES, 43 , 32170, , VANIA MOTA DA SILVA, 43 , 06899, , ALDILENE DE SOUZA ARAUJO, 43 , 04397, , IVAN LIMA DE SOUZA, 43 , 02667, , KARLENE MORAIS DOS SANTOS, 43 , 06422, , TATIANA BARBOSA, 43 , 07516, , JANICE MELVIDES DE SOUZA, 43 , 09184, , JORAIMA SILVA DE JESUS, 43 , 27105, , LUCIANA SILVA GOMES, 43 , 06077, , MARLY RODRIGUES DA CUNHA, 43 , 02661, , OMARA DA SILVA NARANJO, 43 , 31072, , ROMÁRIO DA SILVA OLIVEIRA, 43 , 03622, , VALDILSON SOARES DE ABREU, 43 , 01199, , TANCREDO DA SILVA SANTOS, 43 , 02727, , ABIMAEL ALAM RICARDO MENDES BARBOSA, 43 , 08459, , KELIJANE MORAIS SIQUEIRA, 43 , 00147, , RAIMUNDA SOUSA DE ALCANTARA, 43 , 26859, , GRACIETE DOS SANTOS CARVALHO, 43 , 29530, , IVANILDO BERNARDO DE AMORIM LEMOS, 43 , 07421, , JOSILENE ALMEIDA DE OLIVEIRA, 43 , 02628, , MAURO JUNIOR BATISTA MENESES, 43 , 07123, , SAMIR SILVA MONTEIRO, 43 , 32240, , JUCILENE FARIAS BEZERRA, 43 , 06718, , KAREM DE MELO GOMES, 43 , 10077, , CATHYA PEREIRA DE SIQUEIRA, 43 , 23134, , JOSEMAR ALVES DE SOUSA, 43 , 26297, DEF, KESIA MARIA CARVALHO DA SILVA, 43 , 27881, , JOSIMEYRE DE OLIVEIRA SOUSA, 43 , 09268, , DEBORA CARNEIRO DA SILVA, 43 , 02820, , MEIRES TOMAZ DO NASCIMENTO, 43 , 09960, , CARLEY VIEIRA DA COSTA, 43 , 02822, , ROSENIR DA COSTA SILVA, 43 , 07249, , ERRIETE DUARTE MADURO, 43 , 03985, , ROSILENE DE S ZA CRESTANI, 43 , 08780, , SILVIA PEREIRA FERREIRA, 43 , 05504, , DAVID GONCALVES DE SOUZA, 43 , 09035, , MARIA DULCINÉIA CARDO DA SILVA, 43 , 23161, , MEIRES MARIA MACEDO CARNEIRO, 43 , 06307, DEF, BRISSEM LOPES, 43 , 04326, , MARIA LUIZA SOUZA DOS SANTOS, 43 , 06828, , ELIETE MESSIAS DE ALENCAR, 43 , 27067, , SAMUEL COSTA TEIXEIRA, 42,5 , 02787, , ADILA MILEIDE DA SILVA CAMPOS, 42,5 , 24288, , RAFAELA RODRIGUES LIMA SANTOS, 42,5 , 05765, , DAVID BRUNO SANTOS DE SOUZA, 42,5 , 26463, , MARCIO ARLLY GONCALVES, 42,5 , 03123, , JECIANE DOS SANTOS LIMA, 42,5 , 28425, , MARCOS SILAS ROMÃO SILVA, 42,5 , 07260, , DJUNIOR PIMENTEL BARREIROS, 42,5 02846, , CLEMILZA MEGIAS GUEDES, 42,5 , 17183, , KALYUA VASCONCELOS DE CARVALHO, 42,5 , 26337, , MARCELY DE LIMA PANTOJA, 42,5 , 01076, , JOSÉ TANCREDO DA SILVA SIMÃO, 42,5 , 04068, , DANNYELHE SOUZA SAMPAIO LOPES, 42,5 , 10472, , EDIANE CESAR DA SILVA, 42,5 , 24737, , ELESSANDRA SILVA SOUZA, 42,5 , 06808, , MARIA SORAYA LEMOS BARBOSA, 42,5 , 26140, , ROSIETE SILVA DOS ANJOS, 42,5 , 09423, , RONALDO MORAES DOS SANTOS, 42,5 , 07027, , ROSINETE COSTA DA SILVA, 42,5 , 04283, , ROZENILDO DE SOUSA SILVA, 42,5 , 07940, , JOSILENE CONCEIÇÃO DOS SANTOS, 42,5 , 14510, , ELINÉLMA DE SOUZA GONÇALVES, 42,5 , 02972, , MARIA TATIANE NASCIMENTO MONTEIRO, 42,5 , 27618, , ANTONIO OZEAS DA SILVA MENDES, 42,5 , 03394, , EVA LEITE GUIMARAES, 42,5 , 04491, , CELMA BARBOSA DA SILVA, 42,5 , 30529, , DIOVÂNIA DOS SANTOS SILVA, 42,5 , 07355, , RIVANIA RAMOS CUNHA, 42,5 , 04862, , LIGIAMAR MAGALHAES DOS SANTOS, 42,5 , 04460, , FRANCISCO SANTOS CHAVES, 42,5 , 03778, , JANDERLANIA DOS SANTOS PONTES, 42,5 , 10308, , LECIONETE FROZ DUTRA, 42,5 , 31227, , SARA DA SILVA OLIVEIRA, 42,5 , 19573, , IVALDO SOUSA DE LIMA, 42,5 , 18741, , LUCIANA DOS SANTOS ALBERTI, 42,5 , 06504, , CONCEICAO NOBREGA LIMA, 42,5 , 08704, , OBEDES SOARES RIBEIRO, 42,5 , 27789, , GLEICYANNE RODRIGUES DO NASCIMENTO, 42 , 24659, , DAN FERREIRA GOMES WEBER, 42 , 23037, , RAIMUNDO NONATO TEIXEIRA FILHO, 42 , 03181, , IONARA COSTA DE OLIVEIRA, 42 , 22263, , PAULA THAIS MOTA MARTINS, 42 , 30754, , MAIK QUEIROZ MAIA, 42 , 09197, , ALCIJANES SANTOS DE SOUZA, 42 , 09944, , MARCOS AURÉLIO DA COSTA BORGES, 42 , 28419, , DANIELLE AMARAL DOS SANTOS, 42 , 06603, , ANTONIO CARLOS DA SILVA BARROS , 42 , 09667, , GIGLIOLA DE ALMEIDA BARBOSA, 42 , 04250, , VERA LUCIA LOURENCO DOS SANTOS, 42 , 08998, , EMERSON DE ALMEIDA OLIVEIRA, 42 , 03881, , ANTONIO CESAR DE ARAUJO LOPES, 42 , 02768, , SAMARA VIRIATO TOMAZ, 42 , 25445, , JÂNIO MESSIAS COUTINHO, 42 , 00657, , TERESA LIMA DA SILVA, 42 , 02299, , GONCALA GARCEIS BRANDAO, 42 , 08477, , MARIA DO LIVRAMENTO PINTO DE MELO, 42 , 14852, , SUSAN CHARA DE OLIVEIRA RIBEIRO, 41,5 , 04861, , ANDREIA MACEDO DOS SANTOS, 41,5 , 29867, , PAULO CESAR SANTOS DIAS, 41,5 , 03483, , MARIA DE FATIMA SOUZA DO CARMO, 41,5 , 22437, , DAYWISON BRAGA DE OLIVEIRA, 41,5 , 02117, , JEFFERSON FERREIRA, 41,5 , 08159, , CARLA DA SILVA DE OLIVEIRA, 41,5 , 00849, , LEILA VÂNIA JAVARES DE ALMEIDA, 41,5 , 09214, , PEDRO PEREIRA DOS SANTOS, 41,5 , 08983, , KATHLEEN GAUDÊNCIO PERSAUD, 41,5 , 05141, , CLARK MARCEL MENDES DE SOUZA CRUZ, 41,5 , 07922, , FERNANDA PINHEIRO SOARES, 41 , 05706, , THAIS OLIVEIRA AMAZONAS, 41 , 05645, , MARIA FERNANDA PALHARES DE AZEVEDO, 41 , 02321, , DENILDO DA SILVA LIMA, 41 , 19187, , MARIA DAS DORES DE SOUSA DIAS, 41 , 04451, , JOELMA PEREIRA SILVA, 41 , 05649, , GIZELLY SILVA ACQUATI, 41 , 06467, , CICERO PEREIRA DE CARVALHO, 41 , 15414, , RAKELLY WERUSKA LIRA NORONHA, 41 , 28101, , ROSENILDE PIRES DOS SANTOS, 41 , 05386, , MAYA RIBANA SANTOS QUERREIRO, 40,5 , 22379, , ANDRE DA CRUZ SABINO, 40,5 , 06993, , TATIANE DE SOUSA SILVA, 40,5 , 25429, , CRISTIANO DA SILVA LOPES, 40,5 , 28132, , GREICEANNY SANTOS MENDES, 40,5 , 10555, , LILIANE AVILA CARVALHO, 40,5 , 10380, , SARADAYANNA DA SILVA COUTINHO, 40,5 , 03504, , RAMDSON AUGUSTO DE LIMA, 40,5 , 03355, , ANDREA CARLA SANTOS FERNANDES, 40,5 , 08842, , LAILSON NERI RAMOS, 40,5 , 07609, , EDUARDO LABORDA IZEL JUNIOR, 40,5 , 02901, , FRANCISCO JEFFERSON DA SILVA AGUIAR, 40,5 , 09678, , JEMILLY JULIANA SANTOS DE SOUZA, 40,5 , 07747, , LISANGELA DA SILVA PEIXOTO, 40,5 , 25581, , SILVANIA ALVES SOUSA, 40,5 , 20671, , CARLUCIA DE JESUS BRITO, 40,5 , 05929, , FABIANA DA COSTA, 40,5 , 00095, , ELENI ALMEIDA DOS SANTOS, 40,5 , 02134, , PEDRO NICACIO LOPES, 40,5 , 07100, , FRANCISCO BEZERRA DE ARAUJO FILHO, 40,5 , 02296, , IONE DA SILVA ARAUJO, 40,5 , 04785, , LIDIANE RUFINO BARROS , 40,5 , 03902, , HELENJANDERSON NEVES DE MENEZES, 40,5 , 06325, , IRAILDE SOUSA OLIVEIRA, 40,5 , 15768, , MILKA DOS SANTOS NASCIMENTO, 40,5 , 25667, , FILADÉLFIA PEREIRA DE SOUZA, 40,5 , 24147, , JOCELANE SANTANA GRANGEIRO , 40,5 , 00804, , RICARDO RIBEIRO DA SILVA,

40,5 , 06747, , SANDRA SAITO CORREA, 40,5 , 10192, , JAQUELINE RIBEIRO FERREIRA MARTINS, 40,5 , 01297, , ODETE PINTO BITTENCOURT, 40,5 , 28623, , NILVANDA DINIZ DE LIMA, 40,5 , 26266, , FRANCISCA CLEIDE SOUSA DA CONCEIÇÃO, 40 , 07826, , SMITH ANGEL ARAUJO DE RODRIGUES, 40 , 03764, , GUILLYANE SILVEIRAPENA, 40 , 20621, , TIAGO ALMEIDA DE ANDRADE, 40 , 20962, , MARLIETE SOUSA PEREIRA, 40 , 27801, , IRLENE DA SILVA ERNANDES, 40 , 04217, , RICARDO HENRIQUE SILVA VELOSO, 40 , 28740, , NAPOLIANA SANTOS PACHECO, 40 , 02847, , ZAINER COSTA DO NASCIMENTO, 40 , 26334, , ITALO AUGUSTO LOPES DA SILVA, 40 , 09597, , CAUBY DE SOUZA ANDRADE, 40 , 01880, , CELSO LUCAS CHRIST, 40 , 02858, , CRISTINA PEREIRA GOLVEIA, 40 , 04501, , ELIZAMA CARDOSO LINDOSO SOUSA, 40 , 04480, , EVENILSON ANDRADE DOS SANTOS, 40 , 23902, , FABIANE DE MOURA CÁULA, 40 , 00303, , MARKSANDRA MATOS DA SILVA, 40 , 09461, , ISABEL DA SILVA MESQUITA, 40 , 07617, , MAIARA STEFHANIA ROCHA BRINGEL, 40 , 20327, , FRANCINEIDE RODRIGUES DE AMORIM, 40 , 09088, , ERISVANIA PINHEIRO DE SOUZA, 40 , 10237, , PEDIRA DOS SANTOS OLIVEIRA, 40 , 19733, , PAULO RIVE FERREIRA DE SOUSA, 40 , 10554, , ALIB TAIANE MAGALHAES CARNEIRO , 40 , 28959, , CLEDSON CARLOS DA SILVA MAGALHAES, 40 , 02685, , PATRICIO SANTOS DA SILVA, 40 , 27413, , ADRILANE SILVA TRINDADE, 40 , 27138, , ANGELO BRITO COTA, 40 , 07858, , DAYANE DA SILVA BEZERRA, 40 , 03833, , VANIA BEZERRA DA SILVA, 40 , 02637, , LUCIELMA SOBREIRA XAVIER, 40 , 32282, , SILVINA VIANA SILVA LIMA, 40 , 00452, , DANUZA BARROS CHACON, 40 , 06088, , ELVIS NASCIMENTO DA SILVA, 40 , 04629, , DEBORA CRISTINA DE SOUZA, 40 , 23028, , HELOINA OLIVEIRA DO VALLE NUNES, 40 , 06134, , MARILENE DE SOUZA LIMA, 40 , 18756, , FRANCILEIA CARDOSO, 40 , 28547, , GILCIANE FERREIRA DOS SANTOS, 40 , 01640, , MARCIA GREI DA SILVA, 40 , 04780, , CARLA TATIANA ARAUJO COIMBRA, 40 , 02031, , GILMARA TENORIO, 40 , 32001, , GILSON DE SOUSA OLIVEIRA, 40 , 03333, , IRES MONTEIRO DE PAULA, 40 , 27939, , MARIA VALDETE VAZ DA COSTA, 40 , 06766, , MARISTTELA HENRIQUE MONIZ, 40 , 04015, , IRISMAR FERREIRA DE OLIVEIRA, 40 , 26065, , MARIA LIZIEUX SILVA DE FREITAS, 40 , 03293, , JOAREZ ROSA DO NASCIMENTO, 40 , 09251, , RUBENS ANDRADE DA SILVA E SILVA, 40 , 00980, , CINTHIA SANTOS DE AQUINO REIS, 40 , 21384, , AFONSO BESERRA DO NASCIMENTO, 40 , 05012, , FERDINANDO COELHO MIRANDA, 40 , 07619, DEF, MARIA DO CARMO PALMELA TRAJANO, 40 , 10072, , LENAIDE LIMA SANTOS, 40 , 07559, , KALYANE ALMEIDA DOS SANTOS, 39,5 , 01301, , WILLASSON BRITO DE ALMEIDA, 39,5 , 07684, , KEIDILANY RODRIGUES ALENCAR DAMASCENO, 39,5 , 24042, , TARCISIO ALVES FILHO, 39,5 , 18895, , AERICA GONDIM RIBEIRO, 39,5 , 17923, , SIDNEY COSTA SOBRAL, 39,5 , 08913, , DEISIANE SILVA RIBEIRO, 39,5 , 27979, , LUIS FERNANDO SILVA DANTAS, 39,5 , 00319, , DIONARIA FREITAS MENDES, 39,5 , 04449, , ALEX FERREIRA, 39,5 , 14699, , CONCEICAO DOS SANTOS NEVES, 39,5 , 10105, , GESSICA DE SOUZA RAMOS, 39,5 , 00237, , ADENILSON LIMA DA CUNHA, 39,5 , 30573, , ALLYCIANNE VALESKA DE FREITAS, 39,5 , 01222, , DIEGO DOUGLAS BENTO, 39,5 , 07452, , ELIVAL SILVA RAMOS, 39,5 , 08294, , CARLOS DIEGO LOPES DA SILVA, 39,5 , 05185, , GISELLY ALINE SANTOS DE MELO, 39,5 , 09284, , KATIA DE JESUS FREITAS DA SILVA, 39,5 , 30683, , WEDER DA SILVA MONTEIRO, 39,5 , 06170, , HELTON MAGALHÃES FERREIRA, 39,5 , 23305, , ESTER DE SOUZA CASTRO, 39,5 , 03846, , VALDECIR DE OLIVEIRA SOUZA, 39,5 , 21390, , CARLOS ROGERIO DE SOUZA SILVA, 39,5 , 22349, , ELIANE RODRIGUES SILVA, 39,5 , 26588, , YANANETE MADURO DE SOUZA, 39,5 , 10083, DEF, FANUEL BARREIRO MENDONÇA, 39,5 , 04162, , ADRIA FERNANDES SOUTO, 39,5 , 06625, , ALDENIRA CARDOSO DA SILVA, 39,5 , 06995, , WESLEY MESQUITA DE FREITAS, 39,5 , 10430, , MARIA SOCORRO GOMES DE ANDRADE, 39,5 , 01071, , ANA MARIA BARREIROS OLIVEIRA, 39,5 , 02586, , JAELSON FERREIRA SALES, 39,5 , 22044, , ROOSEVELT SANTOS DE OLIVEIRA, 39,5 , 0 3, , SANDRA CAVALCANTE BENTO, 39,5 , 10276, , LUIS GABRIEL DE CASTRO SILVA, 39,5 , 05705, , NIKOLA IANNUZZI VRBANIC, 39 , 03177, , [illegible]MILA DA COSTA PALHETA, 39 , 27051, , RAFAEL COSTA TEIXEIRA, 39 , 20940, , ANTONIA DE SOUZA MOTA NETA, 39 , 23561, , FLAVIO LOPES DA SILVA, 39 , 00222, , JEILSON DA SILVA DOS SANTOS, 39 , 08816, , ODAIR JOSE DE JESUS, 39 , 15380, , ROMULO GONCALVES FERREIRA, 39 , 06896, , ALEX EMANUEL CHATTERSINGH, 39 , 01907, , JOCINALDO FREITAS COSTA, 39 , 04834, , RIZOMAR FILOMENO DA SILVA, 39 , 00949, , ROSANGELA MAGALHAES OLIVEIRA, 39 , 18555, , ALCYR CARVALHO DE SOUSA, 39 , 22275, , AMARILDO FERNANDES DA SILVA, 39 , 03839, , TAINARA DO NASCIMENTO, 38,5 , 23236, , WESLANNE CRISTINA ROCHA, 38,5 , 10528, , WALLACE ARAUJO DE LIMA JESUS, 38,5 , 06196, , LENOEL ANDRECY ARAUJO DE SOUZA, 38,5 , 01972, , ANTONIO TEIXEIRA PEREIRA, 38 , 09605, , ELIDIANY DE OLIVEIRA BENTO, 38 , 07900, , MELRY JONCY CARLOS DE ARAÚJO, 38 , 07841, , TUANNE SARA FERRO MACIEL, 38 , 10477, , ILNARA DA SILVA FERREIRA, 38 , 08937, , ANDRIELLY KAREN VIEIRA DE LIMA, 38 , 05842, , JOSE NEWTON DE SOUZA JUNIOR, 38 , 27444, , TAYANE REGINA ALVES DOS REIS, 38 , 04647, , PAULO ROBERTO SOUSA SAMPAIO, 38 , 08588, , JAIENE SOUZA ROCHA, 38 , 28395, , ANA PAULA DE LIMA MUNIZ, 38 , 27599, , LEANDRO GONÇALVES RIBEIRO, 38 , 26486, , MAYARA MIRANDA SILVA, 38 , 04108, , CERES JANE PEREIRA COELHO, 38 , 08768, , PRISCILA CRISTINA GIMAQUE DO NASCIMENTO, 38 , 09286, , GLEICIANE BARBOSA MOURA, 38 , 08040, , VANDO SILVA DE SOUZA, 38 , 18107, , JANICE DOS PASSOS, 38 , 10085, , ELISANGELA MAGALHAES, 38 , 08778, , MARIA DA PAZ CHAGAS SILVA, 38 , 27374, , HAMILTON FREIRE DE SOUSA, 38 , 25751, , CLEVERTTON ARAUJO FALCAO, 37,5 , 25628, , VALCIANE DA SILVA BARROS, 37,5 , 08946, , MILLER DOS SANTOS SILVA, 37,5 , 02353, , PAULO RENATO ALVES PEREIRA, 37,5 , 22184, , ANTONIA ALINE RODRIGUES, 37,5 , 03814, , MAYLON BARBOSA MALETA, 37,5 , 22418, , MESSIAS GONZAGA OZIEL, 37,5 , 10335, , RAQUEL RAPOSO , 37,5 , 06254, , BRUNO FALCAO LISBOA, 37,5 , 02810, , FELIPE EMANUEL BASTOS, 37,5 , 07091, , ANDYARA ALVES LIMA BIZARRIAS, 37,5 , 20085, , TEDDY PINHEIRO RESENER, 37,5 , 22950, , THIAGO JONATHAN GONDIM MARQUES, 37,5 , 30724, , EMANUELLE RODRIGUES ENES, 37,5 , 09549, , MAGNO LIMA FREITAS, 37,5 , 05807, , BRUNA PEREIRA TEIXEIRA, 37,5 , 00023, , MARCÍLIA DE ARAUJO LIRA, 37,5 , 03564, , ARIVELTO DE ASSIS ALCANTARA JUNIOR, 37,5 , 26881, , ALESSANDRA CARVALHO DE ARAUJO, 37,5 , 06873, , ELISANGELA ARAUJO DA SILVA, 37,5 , 23516, , TIANI NASCIMENTO FRANCO, 37,5 , 24130, , ELIANE DE SOUSA OLIVEIRA, 37,5 , 15004, , FRANCISCO DAS CHAGAS RODRIGUES COSTA, 37,5 , 06817, , PRISCILLA SA DA SILVA, 37,5 , 04447, , SANDRA DA SILVA CUNHA, 37,5 , 03040, , LUCILENE GOMES FARIAS, 37,5 , 04558, , GLEYSON CORREA DE SOUZA, 37,5 , 08849, , IVA GREGÓRIO DE SOUZA, 37,5 , 10279, , JAIRO OLIVEIRA DO VALLE, 37,5 , 23959, , RAIMUNDO JOSE SILVA NETO, 37,5 , 02894, , MARIA DAS DORES COELHO RIBEIRO, 37,5 , 19731, , MARICELIA FERREIRA DE SOUZA, 37,5 , 14665, , ELIA CRISTINA DE SOUZA MACHADO, 37,5 , 10149, , EUNICE VIEIRA, 37,5 , 07612, , ROSANGELA DASILVA DUARTE, 37,5 , 29899, , EDINEI DOS SANTOS LIMA, 37,5 , 30109, , ROSIANE CARDOSO DE ALMEIDA, 37,5 , 10473, , RAUL JOSE DA SILVA FILHO, 37,5 , 32256, , SANDRA MARA PEDROSO QUEIROZ, 37,5 , 09040, , WILKENS SOUZA DA SILVA, 37,5 , 30831, , EDSON LOPES SILVA, 37,5 , 24998, , LUCINEIDE BARBOSA SANGUANINI, 37,5 , 09982, , VANDERLEIDE DA SILVA RIBEIRO, 37,5 , 06133, , ZILDAMIR PEREIRA MOREIRA, 37,5 , 18781, , IVAN SOUSA SILVA, 37,5 , 20472, , AIMEE NOBREGA GONCALVES, 37,5 , 29699, , IRANILDE MARIA CA[illegible]LCANTE FERRAO, 37,5 , 05669, , JADYLLA LOURAYNNE DA SILVA LIMA, 37 , 09805, , THIAGO RODRIGUES GARCIA, 37 , 32192, , CASSIA L[illegible]ENTINO MAIA, 37 , 06281, , ARLEANE FARIAS DOS SANTOS, 37 , 05364, , DEBORA PRISCILA BENTO MAIA, 37 , 00998, , GISLENE RIBEIRO DA SILVA, 37 , 08202, , MARIO DE BRITO LIMA, 37 , 24589, , ALESSANDRO SOUZA DA SILVA, 37 , 06693, , JEFDSON KARAN ROLAND RIBEIRO, 37 , 02757, , CAIRINGTON QUEIROZ DE SOUSA, 37 , 01731, , FÁBIO JUNIOR BRUEL DA SILVA, 37 , 10474, , FRANCINETE SILVA CARDOSO, 37 , 03069, , SANDRO LUCIO SILVA SANTOS, 37 , 07169, , JANAINA SAMPAIO DE LIMA, 37 , 06762, , MARCELHA DOS REIS GUIMARÃES, 37 , 04891, , EDVAN DE PAULA FERREIRA, 37 , 03402, , GEDILSON NEGREIRO MACEDO, 37 , 02335, , GILDEMBERG FERNANDES HENRIQUE, 37 , 06837, , KARLIANE ALVES VIEIRA, 37 , 29490, , EDIENE PATRICIA CORREA GUIMARAES, 37 , 05714, , GIULENE SILVA MORAIS, 37 , 05628, , RAFAEL SIMOES ANDRADE, 37 , 00903, , ROSANA LUIZA DOS SANTOS, 37 , 05124, , RENNISON ELBER SANTOS, 37 , 09730, , MARIA LOIDE DE ALMEIDA OLIVEIRA, 37 , 18256, , RAISSA LEMOS DA SILVA, 37 , 26045, , MARLETE SAMPAIO FERREIRA, 37 , 29163, , ELIZABETH PEREIRA COSTA, 37 , 04121, , JANCEM DA SILVA RIBEIRO, 37 , 04175, , FRANCISCA ELIZANGELA BARBOSA, 37 , 29635, , FRANCISCO GENTIL DE GOES, 37 , 27150, , MARCÍA DA SILVA BEZERRA, 37 , 10103, , FRANCISCA FERREIRA DOS SANTOS, 37 , 10056, , RAMAPHIA SOUSA DA SILVA, 37 , 01267, , ALESSANDRA GARCIA DE MENEZES, 37 , 08052, , SANDRA DE AMORIM GAMA, 37 , 05463, , WALDECI PEREIRA DE ARAUJO, 37 , 26068, , ROSIRENE PEREIRA DE SOUZA, 37 , 08583, , LUCENIR DOURADO PEREIRA, 37 , 19427, , ANDRE LUCIO FERREIRA CABRAL, 37 , 24056, , LUZENIRA DOS SANTOS OLIVEIRA DE CASTRO, 37 , 13833, , FRANCISCA SANTOS PINTO, 37 , 09774, , JIVANILDA MARIA MACEDO ROCHA, 37 , 19839, , MARISETE CAMPOS AIRES DO NASCIMENTO, 37 , 04833, , NIZETE COSTA CARNEIRO DA SILVA, 37 , 17162, , ALZEMIR DA SILVA CAMPOS, 37 , 02881, , MARIA ASSUNCAO SOUSA, 37 , 28271, , EDUARDO ERIC BARROS MAIA, 36,5 , 25711, , GILMARA NASCIMENTO VELOSO, 36,5 , 08287, , ROOSEVELT CARRIE FIGUEIREDO COELHO, 36,5 , 25165, , FABRICIO OLIVEIRA DA MOTA, 36,5 , 23397, , RAFAEL DUARTE ALVES, 36,5 , 07359, , JOBMS SANTILLANA LIRA MENDES, 36,5 , 00492, , KETILA ANDRESSA MORAIS MOTA, 36,5 , 04369, , NATALIA MIRANDA MATOS, 36,5 , 03915, , INGRID DWAN SILVA FERREIRA, 36,5 , 06585, , RITA CASSIA MAGALHAES SILVA, 36,5 , 02546, , RENATA FEITOSA DE SOUSA, 36,5 , 03580, , HENILTON MAGALHAES FERREIRA, 36,5 , 26522, , NILCE SILVA CARVALHO, 36,5 , 17771, , ANA PAULA CASTRO DE OLIVEIRA, 36,5 , 08224, , RENATA FERREIRA, 36,5 , 02445, , ROSILENE RIBEIRO DE MEDEIROS, 36,5 , 04853, , MYRNNA CARMONA BRANDAO DE CARVALHO, 36,5 , 05486, , YOLANDA LUCRECIA SOLORZA, 36,5 , 09229, , ITAMAR SOUZA DOS SANTOS JUNIOR, 36,5 , 24943, , SIMONE FELIZARDO DA SILVA, 36,5 , 32217, , NELZO RONALDO DE PAULA CABRAL MARQUES JUNIOR, 36,5 , 05159, , MARIA DE NAZARE DA SILVA LEITE, 36,5 , 32581, , FRANCISCA LIMA MEIRELES, 36,5 , 05544, , CLARICE MIGLIORINI, 36,5 , 03203, , RONIRYS LEITE DAS NEVES, 36,5 , 09753, , CIRENE ROQUE DE OLIVEIRA, 36,5 , 09000, , ANTONIA CLOTILDES PEREIRA OLIVEIRA, 36,5 , 10561, , ANTONIA RIBEIRO ARAUJO, 36,5 , 01850, , HENRIQUE MENDES BRAGA, 36,5 , 04160, , ROSANGELA SONIA DA SILVA CRUZ, 36,5 , 32261, , MICHELLE IVONE FERNANDO, 36,5 , 20606, , JOAO PAULO BARBOSA SEQUEIRA, 36 , 07752, , RANDERSON FARIAS DE OLIVEIRA, 36 , 04211, , FLAVIO DA SILVA PEREIRA, 36 , 08259, , RAFAEL DA ROCHA COSTA , 36 , 09582, , ELZANI GARCIA DOS SANTOS, 36 , 31041, , ALEX SANDRO SOUZA FERREIRA , 35,5 , 06901, , JANAINA KARINY SOMBRA MELO, 35,5 , 03272, , DEUSINETE LOPES DE ARAUJO, 35,5 , 09994, , EDILEIA APARECIDA DOS SANTOS, 35,5 , 02623, , GILDERLENE PEREIRA DA SILVA, 35,5 , 01417, , ROSIERE FONTELES DE ARAUJO, 35,5 , 04478, , JANETE LOPES CABRAL, 35,5 , 09311, , ADRIANA SILVA LIMA, 35,5 , 18620, , MAYCON GONÇALVES DE OLIVEIRA, 35,5 , 02138, , FRANCISCO ALMEIDA SILVA, 35 , 07771, , DAYARA LIMA DOS REIS, 35 , 07265, , ADRIANA LUCAS THOME, 35 , 04117, , NATERCIA SANTOS DA SILVA, 35 , 07478, , ROZEMIR RODRIGUES FERNANDES, 35 , 10553, , SIMONE VALADARES MAGALHAES, 35 , 10165, , SHEILA CRISTINA DANTAS CAVALCANTI, 35 , 10294, , ROZILAINE HORBET LIMA, 35 , 07264, , RONILSON FERNANDES DE MELO, 35 , 05137, , KEILA MILHOMEM DA SILVA, 35 , 06473, , DAVID DOS SANTOS GUEDES, 35 , 05050, , KAENE KEITIANE SINGH DO NASCIMENTO, 34,5 , 05839, , ERICH RICARDO OLIVEIRA DE SOUZA, 34,5 , 06866, , ANA LUIZA SALDANHA PEREIRA, 34,5 , 08960, , FABIANA SILVA SOUSA, 34,5 , 32161, , EDSON MARQUES CARVALHO, 34,5 , 04357, , MAYNIE DE SOUZA OLIVEIRA, 34,5 , 05808, , NELYERTON DE OLIVEIRA ANDRADE, 34,5 , 18439, , ROBERTA HIRTZ, 34,5 , 25004, , IEDA PRISCILLA DE SOUZA WANDERLEY, 34,5 , 04075, , ELVIS PRESLEY DE SOUSA LOPES, 34,5 , 04542, , AMAURI GOMES DA SILVA, 34,5 , 19103, , IGOR SANTOS MUNIZ, 34,5 , 01625, , ALINDUINA VERAS MAIA, 34,5

, 20653, , FRANCISCO DE SOUSA SILVA, 34,5 , 03930, , ARIADINA PENA BRAGA, 34,5 , 27559, , ENISON DE SOUZA ALMEIDA, 34,5 , 09995, , MARILENE COSTA DE SOUZA, 34,5 , 25664, , MAURICIO PEREIRA GOMES ALVES, 34,5 , 03115, , TCHEYFESON STEPHANIO PEREIRA CRUZ, 34,5 , 01856, , DANGELO BRADLEY DE SOUZA SARMENTO, 34,5 , 06330, , MARIA CELIA RAMOS, 34,5 , 04135, , MAIRLA CAVALCANTE GUIMARAES, 34,5 , 05008, , MICHELY DA SILVA GOMES, 34,5 , 28775, , EDSON JOSE DA SILVA, 34,5 , 00230, , JANES DO NASCIMENTO ROCHA, 34,5 , 03793, , LURDILENE DOURADO ARAUJO SILVA, 34,5 , 02681, , LINDALVA DE MATOS SILVEIRA , 34,5 , 04624, , ALZENIR ARAUJO DE CASTRO, 34,5 , 21228, , OBEDE ARAUJO DA SILVA, 34,5 , 04323, , LUCIO ANTUNES PINTO, 34,5 , 22875, , ELZA FERREIRA DA CRUZ, 34,5 , 30222, , EVANDRO BRANCHES GALVAO, 34,5 , 05222, , OZENEIDE ARRAIS DOS SANTOS, 34,5 , 06699, , SILVIA MARIA ROLAND RIBEIRO, 34,5 , 03964, , MARIA DO SOCORRO DA SILVA COSTA, 34,5 , 07918, , ROSA HELENA PINHEIRO SOARES, 34,5 , 06344, , CICERO MAGALHAES DA SILVA, 34,5 , 18239, , NIVIA BETANIA MALINOWSKI, 34,5 , 02903, , JANAINA BARROS, 34 , 07464, , JEFFERSON ARTICLINO MEDEIROS, 34 , 07786, , MARCIA GABRIELLE CARVALHO SANTIAGO, 34 , 00433, , ELLEN PATRICIA GOMES SOUSA, 34 , 04990, , JAIENNO SOARES GOMES PEREIRA, 34 , 03630, , WILLIAN QUADROS ROSA, 34 , 01034, , ROMERITO MOURA THURY, 34 , 27431, , MATHEUS ALVES AMANCIO, 34 , 08790, , THIAGO ALVES CRUZ, 34 , 03467, , HAILTON FELIX DOS PRAZERES, 34 , 22549, , ALENNE RODRIGUES LIMA, 34 , 24795, , MARIA JESUINA LIMA DA SILVA, 34 , 08317, , ALLISSON BRUNO MARQUES RODRIGUES, 34 , 06567, , GUSTSON VAUENSE COSTA E SILVA, 34 , 25143, , LESSANDRO JOSE RIOS LIMA, 34 , 04166, , REGINA PEREIRA DE OLIVEIRA, 34 , 10310, , ROSICLEIA ALVES DE ARAUJO, 34 , 02169, , LUIZ WAGNER COSTA RAPOSO, 34 , 00802, , CATIURCIA DA ROCHA VIANA, 34 , 06243, , GILSON BARROSO DA SILVA, 34 , 07970, , HELEN GREICE SALES OLIVEIRA, 34 , 17559, , MARCIO HANDREI MEDEIROS DOS SANTOS, 34 , 24181, , EDILENE RIBEIRO DE LIMA, 34 , 25288, , LERISLANE MATOS DE SOUZA, 34 , 24922, , ROBERLANDIA CARNEIRO SOARES, 34 , 03569, , GERALDO VIEIRA SARMENTO, 34 , 02855, , DHEMYSON SILVA CARDOSO, 33,5 , 07118, , SUELEN ADAIANE DA SILVA MEDEIROS, 33,5 , 17562, , CRISTIANO DO NASCIMENTO FREITAS, 33,5 , 26529, , KARINE BEZERRA CONTREIRAS, 33,5 , 15712, , EDILSON DA SILVA SOUZA, 33,5 , 31164, , LIDIANE DE SOUZA RIBEIRO, 33,5 , 04661, , CLAUCIA BALBINO ASSUNÇAO, 33,5 , 02276, , LEÔNCIO GUIMARÃES SILVA, 33,5 , 28013, , NEIRES CRISTIANE LAU DA COSTA, 33,5 , 30998, , PATRICIA DE OLIVEIRA PINTO, 33,5 , 10286, , DULCIMEIRE SILVA MENDES, 33,5 , 20969, , ELIANA MARIA DA COSTA SILVA, 33,5 , 31019, , DENER CLEI LIMA DE MESQUITA, 33,5 , 00806, , EVERTON HUGO CASAGRANDE, 33 , 00185, , MARIA ANTONIA RODRIGUES POVES, 33 , 19484, , ANA VALÉRIA PEREIRA DOS SANTOS, 32,5 , 17949, , ELIENE LIMA ARAUJO, 32,5 , 05354, , MARIA KATIA GREGORIO DE FRANCA, 32,5 , 07287, , HELOISA OLIVEIRA DO VALLE NUNES, 32,5 , 14519, , GABRIELA RODRIGUES DOS SANTOS, 32 , 05444, , ALINE SOUZA, 32 , 07614, , ELTON THIAGO DE OLIVEIRA BENTO, 32 , 24145, , IRLEY WAILAN RIBEIRO BRANDAO, 32 , 05684, , VALDENICE FERREIRA SILVA, 32 , 06232, , ELIANE COSTA DA SILVA, 32 , 02349, , DANIEL DE ALMEIDA FONTÃO, 32 , 26280, , ELIANE SOUSA DA CONCEIÇÃO, 32 , 06759, , EDIVANIA SOUSA MARQUES, 32 , 00781, , ROSANA DUARTE QUEIROZ, 32 , 07819, , ALEXANDRE PEREIRA RAMOS, 32 , 10234, , ELAINE LINDINALVA AVELINO DA SILVA, 32 , 19084, , RONILDO ALEXANDRE DA SILVA, 32 , 09722, , MAYCON LINS CRUZ DE VASCONCELOS, 32 , 25410, , CHARLES NOBREGA TORRES, 32 , 09766, , JENIFER SOUZA DO NASCIMENTO, 32 , 07951, , IVANILDE FRANCO DE SOUZA, 32 , 09659, , ROGERIO DOS SANTOS LENDENGUE, 32 , 05110, , FRANCIRLEIA MENDES DE MELO, 32 , 30701, , RUBENS BATISTA SILVA, 32 , 05658, , DELIA DA SILVA BARROS, 32 , 26811, , FLEDSON DA SILVA FERREIRA, 32 , 07611, , MICHEL KEITH FREITAS DE LIMA, 32 , 09270, , MARIA GONCALVES FRAZAO, 32 , 03671, , CARMELITA ALVES DA SILVA, 32 , 14622, , SUELEN PRISCILA DA [illegible]A GUIVARES, 31,5 , 07528, , THAYNARA OLIVEIRA NATTRODT, 31,5 , 08951, , FRANCISCA MARIA DO VALE LIMA, 31,5 , 22004, , DEMUNIZ [illegible]Z DA SILVA NETO, 31,5 , 07799, , GHISLANNE SOUZA DAMASCENO, 31,5 , 21409, , CHAIRO ERLAN CUNHA SERRA, 31,5 , 02139, , AECIO ALMEIDA DA SILVA, 31,5 , 15835, , FERNANDO MOURA DO NASCIMENTO, 31,5 , 00575, , CLEBERSON CARVALHO SILVA, 31,5 , 07139, , DANIELLE MORAES RETROZ, 31,5 , 28358, , JOCIE VAZ DE OLIVEIRA, 31,5 , 19426, , SELMA SANTANA SOUZA DOS SANTOS, 31,5 , 00210, , CHERRY ANN MANN, 31,5 , 22154, , DANIEL SOUZA, 31,5 , 09279, , HERCULES GONCALVES DE OLIVEIRA, 31,5 , 07673, , ANNE ROSE FREITAS CARDOSO BARROSO, 31,5 , 28216, , CLEITON DO NASCIMENTO SILVA, 31,5 , 27889, , GEREDIEL SILVA, 31,5 , 28042, , WLADIMIRO THIAGGO PEREIRA DE ARAUJO, 31,5 , 20583, , ANDERSON RODRIGUES SAMPAIO, 31,5 , 26694, , THYAGO BURLAMAQUI CAMPELO, 31,5 , 01450, , SIMÃO TEIXEIRA MOURA, 31,5 , 05799, , MARIA JOSE VASCONCELOS PORTIL, 31,5 , 06000, , MARDENES SILVA DE SOUZA, 31,5 , 05181, , ANA PAULA CAMPOS COSTA, 31,5 , 03559, , BRENDA ALMEIDA DA CRUZ, 31,5 , 28263, , MARIZELMA SAMPAIO FERREIRA, 31,5 , 05887, , MARCIA MARIA SILVA DOS SANTOS, 31,5 , 04171, , MARIA DA CONCEICAO VIANA DA SILVA, 31,5 , 26836, , SORAIA FREITAS CAVALCANTE, 31,5 , 06562, , JOSEFA VERAS, 31,5 , 23797, , EDSON GOMES ALVES, 31,5 , 06514, , VALCIRA MATEUS CARVALHO, 31,5 , 20967, , EDMILSON DE OLIVEIRA, 31,5 , 23601, , MIGUEL SALES SILVA, 31,5 , 03419, , SARA RODRIGUES FIGUEIREDO, 31 , 06335, , NILDISON CARLOS VIEIRA SOUSA, 31 , 08481, , CRISTIANE MOREIRA ALVES, 31 , 32207, , TAYNA TAMYRESCUNHA MATOS, 31 , 04259, , ANTONIO LUIS CARVALHO DE SOUZA, 31 , 00818, , JOELMA RIBEIRO OLIVEIRA, 31 , 02974, , THEILA ROCHA OLIVEIRA, 31 , 07007, , MARCELO GREGOLI SOUZA BARBOSA, 31 , 02132, , LUIZ PAULO PEIXOTO AMORIM, 31 , 09972, , EVELYN KEYLA DALAZOANA SOARES, 31 , 06630, , CARLA CONCEICAO DE SOUSA, 31 , 07834, , LUZINAR GONCALVES DOS SANTOS, 31 , 02192, , WAGNER CLEBER DOS SANTOS BATISTA, 31 , 06795, , JESIANE VIEIRA GONÇALVES, 31 , 30530, , DIOVAN DOS SANTOS SILVA, 31 , 05855, , MARIA DE FATIMA ALVES MENDONCA, 31 , 10124, , CRISTIANE COELHO DA SILVA, 31 , 06364, , GENILVAL ARAÚJO DOS SANTOS, 31 , 28462, , ROZANGELA COSTA DE OLIVEIRA, 31 , 23394, , MARIA DA CONCEICAO MACEDO BRASIL, 31 , 02380, , ELSIVANE LIMA, 30,5 , 03669, , JENER FABRICIO CARVALHO SILVA, 30,5 , 04887, , ANDRE MARCIO ADRIANO NUNES, 30,5 , 27178, , ARKLEY SOUZA DA SILVA, 30,5 , 02106, , SUMAIA DE SOUZA AREB, 30,5 , 09228, , CICERO BALDUINO GALVINO , 30,5 , 31013, , ALESSANDRA DE SOUSA VIEIRA, 30 , 10361, , ALDENIZIA PEREIRA DA SILVA, 30 , 29964, , ATINA LORENA CARVALHO DA SILVA, 29,5 , 04040, , DENISE SABINO DE LIMA, 29,5 , 07971, , ENDRIA KAREN CAMPOS SOUZA, 29,5 , 00376, , DANUBIA CABRAL DE SOUZA, 29,5 , 30261, , RAFAEL LUCAS DA SILVA QUERCI, 29,5 , 00231, , RAIMUNDO PEREIRA LEMOS CUNHA, 29,5 , 02671, , ROSIMAR DA SILVA, 29,5 , 22116, , EDILBERTO GALVÃO ARAÚJO, 29,5 , 07641, , MANOEL LOPES LEAL, 29,5 , 19474, , LEONILSON GLEYDSON SACRAMENTO DOS SANTOS, 29 , 05540, , BRUNO VASCONCELOS ARRUDA, 29 , 05571, , DONOVAN TONE JORDAN LOPES, 29 , 25320, , FRANCISCO DAS CHAGAS SILVA DOS SANTOS JUNIOR, 29 , 03251, , EDVALDO LIMA MIRANDA, 29 , 04836, , JOSEFA FLORENCIO DA FONSECA, 29 , 07690, , MARINES DANTAS DOS SANTOS, 29 , 31085, , ISRAEL SILVA DE SOUZA, 29 , 07290, , RASANGELA BEZERRA FRANCISCO, 29 , 04957, , KESIA DUTRA COSTA, 29 , 26626, , MARIA CRISTINA VITAL NASCIMENTO, 29 , 18902, , RONNIE PETERSON DA COSTA SILVA, 29 , 08241, , AIR SILVA LOPES, 29 , 04398, , HELOISA LIMA DE SOUZA [illegible]9 , 05174, , FLAUDIJANE MARQUES DA SILVA, 28,5 , 24670, , ESTERRY FERREIRA GOMES WEBER, 28,5 , 15407, , LAYARA NAYANE MAGAL[illegible]S, 28,5 , 15981, , MIRLENE DUARTE FRANCELINO, 28,5 , 27468, , ILMAR ALVES MARINHO, 28,5 , 06927, , CRISTIANE ALEXSANDRA SO[illegible]AL CARDOSO, 28,5 , 07504, , FRANKLIN HALEY TATAYRA PEREIRA, 28,5 , 01287, , KERLÂNDIO LIMA BRITO, 28,5 , 01869, , MAGNO CLEYTON DA SILVA COSTA, 28,5 , 24602, , ALEX SANTOS MOURA, 28,5 , 17480, , MARIZA LEARTE DE MELO, 28,5 , 01323, , SIMONE PATRICIA DOS SANTOS SOUZA, 28,5 , 16506, , VIANEIDE MONTELES DE SOUZA, 28,5 , 08615, , MARTA LIGIA SILVA LIMA, 28,5 , 05633, , CELSO LUIZ DA ROCHA LACERDA, 28,5 , 09182, , FRANCISCO DAS CHAGAS ALMEIDA SILVA, 28,5 , 17210, , MARIA DJNES MAGALHAES CARDOSO, 28,5 , 04561, , MARIA SONIA DE CARVALHO LIMA, 28,5 , 04623, , MARIA DA CONCEIÇAO DA SILVA, 28,5 , 25268, , MARIA DALVA DA COSTA, 28,5 , 25272, , MARILENE CRUZ SOUSA, 28,5 , 10006, , MONICA CELIA NASCIMENTO OLIVEIRA, 28,5 , 02028, , FIRMINO VIEIRA RODRIGUES, 28,5 , 26134, , RAYAM OLIVEIRA BRITO, 28 , 06227, , AGDEBAL SANTOS DE SOUSA, 28 , 23251, , ROSIANE FERREIRA PERES, 28 , 01067, , HATILA ALEXANDRE VALE DE MORAES, 28 , 08474, , MONIZE KARLA SARMENTO SILVA, 28 , 22865, , GLEUBER SANTOS GONÇALVES DE CARVALHO, 28 , 01983, , NILSON CAVALCANTE DE MOURA, 28 , 00211, , JUCIVANE ALVES PINHO, 28 , 24616, , ROSIANE PINHEIRO DANTAS, 28 , 08070, , JOSELAINE FERREIRA PEREIRA, 28 , 18490, , ANDERSON MESQUITA BARROS, 28 , 01163, , CARLOS SERGIO DA SILVA, 28 , 02732, , KLEBER MEDEIROS DE SOUZA, 28 , 02968, , IRINEI NOGUEIRA REIS, 28 , 27705, , CLEUTONVANDO NUNES PINTO, 28 , 26120, , MAXWELL MONTEIRO FERREIRA, 28 , 27584, , LETICIA NEGREIROS CARDOSO DOS SANTOS, 27,5 , 23327, , RENILSON BRAZ DUARTE, 27,5 , 26389, , MARIA INÊS CARNEIRO DUARTE, 27,5 , 25679, , ELIZABETH PEREIRA MOREIRA, 27,5 , 06412, , LENI PEREIRA DE SOUZA, 27 , 16942, , RUBENIR LIMA BEZERRA, 27 , 05682, , FRANK RODRIGUES OLIVEIRA, 26,5 , 33294, , HUDSON NAYRON CUNHA DE MELO, 26,5 , 22083, , LADYNEI DIAS DE ARAUJO, 26,5 , 05592, , DHIEMERSON JESUS GOVEIA, 26,5 , 07146, , DARCY CAVALCANTE BARBOSA, 26,5 , 02328, , FRANCISCO DE JESUS LIMA, 26,5 , 04524, , WELLEN CRISTINA CASTRO DE SOUZA, 26 , 03024, , LILIAN RAFAELA CASTRO DA SILVA, 26 , 08220, , FABIANO RODRIGUES DOS SANTOS, 26 , 29846, , FABIO ALVES DE MELO, 26 , 05837, , DAVID MAIA MORAIS, 26 , 23694, , EPIFÂNIO FERNANDES SOARES FILHO, 26 , 05030, , HELISON LEISSER PEREIRA DE SOUZA, 26 , 05419, , GABRIEL RODRIGUES LIRA, 26 , 09083, , JANETE MACIEL DOS SANTOS, 26 , 01973, , EVERSON BARBOSA DE SOUZA, 26 , 06431, , GUINEBERG MENDES DE SOUSA, 26 , 03072, , PRISCILA VICENSA COSTA CAMPELO, 26 , 02654, , JAIRON FERREIRA BARBOZA, 26 , 00262, , JAMILSON JOSE MARTINS, 26 , 04926, , ANDERSON DE SOUZA AGUIAR, 26 , 32176, , REJANIA ALVES DE ARAUJO, 26 , 24873, , JOSIELDO SAMPAIO FERREIRA, 26 , 03247, , CLAUDIA CHAGAS DE SOUZA, 26 , 16292, , CLAUDIA LUZIA DE OLIVEIRA, 26 , 08609, , EDUARDO RAFAEL WANDSCHEER WERLANG, 25,5 , 03340, , FLAVIA RODRIGUES FIGUEIREDO, 25,5 , 20699, , ALAN COELHO DA SILVA, 25,5 , 27497, , MACIEL DOS SANTOS CARDOSO, 25,5 , 08085, , JAIRISON PINHO BALBINO, 25,5 , 07227, , JAQUELINE MOREIRA DE ARAUJO, 25,5 , 07758, , OLIDION QUEIROZ FERREIRA, 25,5 , 18710, , EWERTON DE FREITAS ANDRADE, 25,5 , 02938, , SEBASTIAO DA SILVA MALAQUIAS, 25,5 , 06012, , JAIMAR LUZ FEITOZA, 25,5 , 09450, , ELISANGELA TEIXEIRA SARMENTO, 25,5 , 10217, , RAIMUNDA MARIA CONCEIÇAO DE ABREU, 25,5 , 26041, , RAIMUNDO DA SILVA CORDEIRO, 25,5 , 23142, , MARIA VERA SILVA MORAIS, 25,5 , 05475, , LUCIDALVA LIMA BARROSO, 25,5 , 05373, , MARIA HELENA PADILHA BARBOSA, 25,5 , 02088, , ROGERIO MESQUITA DE MELO, 25 , 06856, , CLEYDSON SILVA DOS SANTOS, 25 , 00965, , GIOVANNA RAMOS DA SILVA, 25 , 01264, , GRACILENE ALVES DOS SANTOS, 25 , 10333, , MARIA ALEXANDRA DE OLIVEIRA DOS SANTOS, 25 , 08336, , SIDINEI LEONCIO DA SILVA, 25 , 27667, , MARLY DE MELO ALMEIDA, 25 , 05093, , EVILANIA PEREIRA PAZ, 24,5 , 07620, , VALDIRENE BARBOSA LIMA, 23,5 , 04198, , FELIPE ROMULO DE OLIVEIRA LIMA, 23,5 , 28155, , EDILSON ALVES DA SILVA, 23,5 , 30525, , KTINE PEREIRA DE OLIVEIRA , 23,5 , 25274, , IVAN SANTOS DE SOUZA, 23,5 , 22934, , IZOELMA RIBEIRO MARQUES, 23 , 05644, , MERISVALDO SOUSA DOS SANTOS, 23 , 29305, , MARIA DAS GRACAS OLIVEIRA PIMENTA, 23 , 02547, , MARIA IVETE PADILHA, 23 , 07882, , JOSE NIVALDO DE LACERDA, 23 , 25121, , ALESSANDRA DOS SANTOS SOUZA, 22,5 , 14376, , LILIANE FRANCIELLE DE LIMA, 22,5 , 10283, , MAYCON VIEIRA BRASIL, 22,5 , 04188, , MARIA ANDREIA FARIAS DOS SANTOS, 22,5 , 24323, , ROBERTO PEREIRA MARTINS, 22,5 , 14803, DEF, JAIRO CARVALHO MOURA, 22,5 , 20707, , FRANCINETE BRITO DE ARAUJO, 22,5 , 07589, , JEANNE XAVIER BENICIO, 22,5 , 22182, , REINALDO SILVA MARQUES, 21,5 ,

26535, , JAMERSON MARTINS RIOS, 20,5 , 30457, , GLEIDSON ALVES DOS SANTOS, 20,5 , 07938, , PLICIA MAYARA DE ALMEIDA LEITE, 20,5 , 22920, , ALDECYR DE SOUSA OLIVEIRA, 20,5 , 07941, , LEILANE ALVES OLIVEIRA, 20 , 16328, , MARIA DA CONCEICAO DE SOUZA, 20 , 16322, , GERARDO ALVANES CARNEIRO, 19,5 , 32222, , MYLEIDY ALENCAR SILVA, 17,5 , 08820, , CRISTOVAO MANOEL ATKINSON, 17,5 , 02845, , JOSE NILSON SOARES PEREIRA, 17 , 06019, , JOELMA NERE SILVA, 17 , 03031, , KLEDSON DE ASSUNCAO MENEZES, 16,5 , 05815, , ELAINY MAGALHAES FREITAS, 16 , 05399, , SILVA DA CONCEICAO, 15 , 04523, , RAFAEL BARROS DE SOUZA, 14,5 , 01258, , BRUNA KARLA MILLER DE SOUZA, 0 , 30949, , DAYSE NAYARA ROCHA DE AQUINO , 0 , 03354, , EVELIN CRISTINA MESQUITA SILVA, 0 , 32169, , FRANCISCO DE PAULA, 0 , 02655, , INDIANARA CATAO DE FEITAS, 0 , 25087, , LARISSA DE OLIVEIRA SANTOS, 0 , 03373, , LUZIANE DE MORAIS MATOS, 0 , 28354, , NUBIA MARIA TORRES SOUZA, 0 , 26729, , ALCÉLIO SILVA DOS SANTOS, 0 , 06904, , ANA PAULA PEREIRA DE OLIVEIRA, 0 , 02172, , BRUNO DA SILVA GUIMARES, 0 , 06994, , CAROL OLIVEIRA GOMES, 0 , 09715, , DANIELLE CERQUEIRA FRANÇA, 0 , 14411, , EDUARDO WANDERLEY DE ALMEIDA, 0 , 02020, , EDUVIRGENS SERRAO PEREIRA, 0 , 03183, , ERICA COSTA EVANGELISTA, 0 , 15825, , FRANCISCO EDU LIMA DIAS, 0 , 02036, , HAJIV GOMES BATISTA TELES, 0 , 32298, , JUANN VITOR MOTA DE SOUZA, 0 , 03152, , KARINA BRANDAO DE OLIVEIRA, 0 , 27351, , MARILIA MARTINS BEZERRA, 0 , 06081, , MILENA CRISTHIAN NUNES DE SOUSA, 0 , 10496, , RENATA CRISTINA ONOFRE RAMALHO, 0 , 06031, , RONALDO FERREIRA DE SOUSA, 0 , 18568, , SEBASTIAO FREITAS MATIAS, 0 , 26514, , SUYENE THEREZYNHA MOTA LIMA, 0 , 05900, , ULANCIE JAMONICA KING, 0 , 05789, , ADRYA MAIARA VERAS RODRIGUES, 0 , 19787, , ANDERSON COELHO DA SILVA, 0 , 23065, , ANILTON DA SILVA MAGALHAES JUNIOR, 0 , 00484, , BRUNA QUEIROZ ALE, 0 , 08693, , BRUNO EDUARDO CARLOS, 0 , 00364, , CAMILA CASCAES DOS SANTOS, 0 , 03153, , CHAINE SILVA VERISSIMO, 0 , 02083, , ELESSANDRA BATISTA SODRE, 0 , 07498, , ELIELBER DOS SANTOS DE SOUZA, 0 , 09650, , FRANCISCO DAS CHAGAS LIMA DE OLIVEIRA JUNIOR, 0 , 07477, , HOEMRO DE SOUZA CRUZ JUNIOR, 0 , 25595, , IARA CASTRO SILVA, 0 , 29857, , JADILLE MENDES CORRÊA, 0 , 03745, , JOAO JOSE CORREA JUNIOR, 0 , 07321, , JOELSON CASTELO ARAUJO, 0 , 23546, , JOHN MAYSON SOUZA NASCIMENTO, 0 , 09271, , KARINA GOMES DA SILVA, 0 , 05506, , MAISA DE FREITAS VIEIRA, 0 , 07503, , MARCIA DA SILVA EDUARDO, 0 , 27280, , MARIA DE FATIMA FREITAS, 0 , 00876, , MAYARA VIANA DOS SANTOS, 0 , 00200, , NATALIA COSTA DOS SANTOS, 0 , 01709, , RAFAEL LIMA MONTEIRO, 0 , 04355, , ROGERIO CORREIA CASTRO, 0 , 06221, , SIMONE NUNES DOS SANTOS, 0 , 02754, , THIAGO RAMALHOS DO SANTOS, 0 , 30123, , WALACE MUNIZ DE ALBUQUERQUE, 0 , 07849, , ANDRE NOBRE PACHECO, 0 , 03566, , ANTONIO FRANCISCO PEREIRA, 0 , 03843, , ARIANY LOURETO ALVES, 0 , 21925, , CAMILA MENEZES DE ALBUQUERQUE, 0 , 04224, , DAVI ALVES DO NASCIMENTO, 0 , 05031, , DIENE VASCONCELOS GUEDES, 0 , 17743, , ELIANE ALVES DA SILVA, 0 , 04130, , ELISA HATSUE BRITO YOSHIHARA, 0 , 07122, , ELIZANDRO DINIZ DE AGUIAR, 0 , 27050, , EVALDO RAMIRO DUARTE, 0 , 15186, , FELIPE FAGNER ALMEIDA DE SOUZA, 0 , 07424, , FRANCILENE DE SOUSA COSTA, 0 , 15811, , GERALDO FILHO SOUZA DO NASCIMENTO, 0 , 25572, , GLEYCE ADRIELLE DA SILVA RODRIGUES, 0 , 22282, , JAMILLY OLIVEIRA DE SOUZA, 0 , 24561, , JONE MARCOS GOMES CARNEIRO FILHO, 0 , 02532, , LIBIA DE AGUIAR BARROS, 0 , 02019, , LUIZ AFONSO MACIEL DE MELO FILHO, 0 , 10013, , MARIA MAIARA VIANA DA SILVA, 0 , 30320, , MAYARA SILVA GARCIA, 0 , 00997, , NATACHA RODRIGUES PORTAL, 0 , 08160, , NOELBI BOLONINI, 0 , 05152, , ODORICO CORREA FONSECA NETO, 0 , 01718, , OGACIANO DOS SANTOS NEVES, 0 , 16707, , RENATO WANDERLEY DE ALMEIDA, 0 , 19429, , RICHARDSON RODRIGUES DOS SANTOS, 0 , 04667, , ROSENILDA DENING, 0 , 09506, , SARAH KF YA REBOUÇAS ZIELINSKI, 0 , 22929, , SOLANGE LEONARDA DE SOUSA DA SILVA, 0 , 03218, , STELLA ANDREOTTI BROSSI, 0 , 19223, , ST. ANE JACKELINE SIQUEIRA SOARES, 0 , 22027, , ADRIEL MARINHO DE ALMEIDA, 0 , 03381, , ALEXSANDRO TOMAZ SOUSA, 0 , 01142, , CHRISTOPHER COSTA MOTA, 0 , 04828, , DYEGO JONNY COSTA CAVALCANTE, 0 , 14260, , ELMER FARIAS DA CONCEIÇÃO, 0 , 30930, , GINARA TARIANA MAGALHAES COELHO, 0 , 04883, , HUMBERTO HENRIQUE MACHADO DOS SANTOS, 0 , 00135, , JENYPHER BREVES LUMELINO, 0 , 06128, , JOQUEBEDE DE MARQUES FEITOSA, 0 , 00143, , LEANDRO BASTOS SILVA, 0 , 24949, , LINDACI DA CONCEIÇAO RAMOS SARGES, 0 , 07549, , LUCIANE SEVERINO DA SILVA, 0 , 05751, , MARIA ZENAIDE SANTOS DE OLIVEIRA, 0 , 05871, , MARIANA DE CARVALHO NUNES, 0 , 05960, , MICHELLY RUFINO DA SILVA, 0 , 05515, , NILTON DANUBIO CAVALCANTE DE OLIVEIRA JUNIOR, 0 , 07893, , OLIVANE DA SILVA FERREIRA, 0 , 01304, , RONALDO LIMA DA SILVA, 0 , 10293, , SILVANA MENEZES DA SILVA, 0 , 02566, , SIMONI SABINO MACEDO, 0 , 28277, , SUELLEN CRISTINE LIMA FERREIRA, 0 , 07585, , WADSON BRUNO VIEIRA REIS, 0 , 26566, , YARA ROCHELLE SECUNDINO, 0 , 10136, , AGNALDO ABRAO SILVA, 0 , 08151, , ANA PAULA FERNANDES DE SOUSA, 0 , 02689, , ANDREIA DO NASCIMENTO SOARES, 0 , 29200, , BRUNA PATRICIA MAIA DE FREITAS, 0 , 10220, , DAIANA TORREIAS GONÇALVES, 0 , 30897, , EDILA BORGES CASTRO, 0 , 13900, , ELIENE DA SILVA ROCHA, 0 , 09507, , ERICSSON BARROS JUCÁ, 0 , 30053, , FRANCISCO KLEYTON DOS SANTOS, 0 , 23089, , GEDSON FROTA PEREIRA, 0 , 09717, , GERALDINY SOUZA DA COSTA, 0 , 25023, , IRLLEY KARINE VIEIRA SILVA, 0 , 30289, , JAIR DOS SANTOS CHAVES, 0 , 17604, , JANILSON VIVEIROS RAMOS, 0 , 21389, , JAQUELINE MORAIS DE PAULA, 0 , 08687, , JOCILDO CASTRO DE JESUS, 0 , 10122, , JONNY MAX CAMPOS BARBOSA, 0 , 19379, , JULLIANA CHAVES BONATES, 0 , 04942, , LEIDIANE FERRAZ DE SOUSA LEVINO, 0 , 00202, , LUCINEIDE DA SILVA PEREIRA, 0 , 09669, , MARCELA PRADO AGUIAR, 0 , 00308, , MARCIO FARKAS TONELLO, 0 , 28217, , MAYCON FERREIRA GOMES, 0 , 05041, , PAULINO JOSE DA CUNHA, 0 , 02523, , RAIANE SOUZA BARRETO, 0 , 03201, , SHEILA FERNANDES RODRIGUES VENTURA, 0 , 10376, , STEFANDO RANSON ROCHA DA SILVA, 0 , 02659, , SUELLEN KAREN FERREIRA DA SILVA, 0 , 07760, , SUMAIRA LIMA DOS REIS, 0 , 23807, , TATIANE DA SILVA SIMÃO, 0 , 07777, , TEREZA GAMA DOS SANTOS NETA, 0 , 20297, , WAGNER SOUSA DA SILVA, 0 , 06073, , WILTON SILVA DE SOUSA, 0 , 09510, , ADRIANO NATALINO TEIXEIRA, 0 , 20018, , ADRIELE OLIVEIRA LIMA, 0 , 29105, , ALESSANDRA BARAUNA CARNEIRO DE ALBUQUERQUE, 0 , 04410, , CLEITON DE SOUZA CARNEIRO, 0 , 02809, , DANIEL DA SILVA PINHEIRO, 0 , 17005, , ELISANGELA EVANGELISTA BESERRA, 0 , 10041, , EMILDO PEREIRA FIGUEIREDO , 0 , 06863, , FARID PAIOLA CANHETE, 0 , 07530, , HELLEN CRISTINA SENA MOTA, 0 , 28068, , HUDSON ANDREY GOMES CARVALHO, 0 , 00870, , LEIDIJANE SOUZA REGO, 0 , 07356, , MARIA DAS DORES FERREIRA DA CUNHA, 0 , 00854, , SULIENE ALVES BARBOSA, 0 , 04242, , SUSANNA ALAIDE BACCHUS, 0 , 06163, , ADRYA MAYARA DA SILVA MENEZES, 0 , 07259, , ANA LUCIA SOARES SIQUEIRA, 0 , 16751, , ANNE CAROLINNE BRAGA PEIXOTO, 0 , 20334, , CAMILA ALBUQUERQUE CORREIA DE MELO, 0 , 03913, , CLEISON RIBEIRO MONTEIRO, 0 , 08293, , DALSIRENE SANTOS MATOS, 0 , 07159, , DIONES GOMES DA SILVA, 0 , 04432, , ELIANE SANTOS DE SOUSA, 0 , 25227, , FRANCISCO GENIS SILVA ABREU, 0 , 29627, , FRANCISCO HELBER DE MELO BURETA, 0 , 09718, , GILDESON NASCIMENTO DOS SANTOS, 0 , 02520, , GILMAR OLIVEIRA GOUVEA, 0 , 21987, , JEOVAH SALES DA SILVA, 0 , 18421, , LUCIANO GUILHERME DOS SANTOS, 0 , 05608, , MARIA CLAUDENICE DA SI , 0 , 03346, , RAQUEL OLIVEIRA DAS NEVES, 0 , 09697, , RITA DE CASSIA GOMES DA SILVA, 0 , 06274, , ROSIEL PINHEIRO RIBEIRO, 0 , 2 , , THALITA MARILIA DA SILVA MONTEIRO, 0 , 24606, , WILLIEM JEFFERSON NASCIMENTO FERREIRA, 0 , 08965, , ALBERT BANTEL , 0 , 03 , , ALESSANDRA SILVA DE MATOS, 0 , 13918, , AMARILDO RIBEIRO DE LIMA, 0 , 03074, , ARIANE PEREIRA DE ALENCAR, 0 , 03400, , CLEIA ALICE MORAIS DA SILVA, 0 , 17474, , CLEOCIMARA DE OLIVEIRA MESSIAS, 0 , 09913, , CLEOMAR DA SILVA, 0 , 23958, , DAIANE LOPES RODRIGUES, 0 , 06126, , DANYELLY ALMEIDA DOS SANTOS, 0 , 27131, , EDILSON SALES, 0 , 25808, , ELTON DINIZ DO NASCIMENTO, 0 , 07776, , EUNICE LOPES DE OLIVEIRA, 0 , 19969, , EVANILDA LOPES DA SILVA, 0 , 00004, , FÁBIO RODRIGO BUAS QUINCO, 0 , 26198, , GEILSON DE OLIVEIRA MOURA, 0 , 23403, , ISMAEL ALVES FEITOSA, 0 , 21330, , IVANILDO DE JESUS LACERDA, 0 , 25576, , JANAINA DE CASTRO LUZ, 0 , 23953, , JEFFERSON DE PAULA LUZ, 0 , 19425, , JOAQUIM RODRIGUES DE ALMEIDA, 0 , 07569, , LILIAN DOS SANTOS GOMES, 0 , 00852, , LUCIANA SOUZA QUINCO, 0 , 25749, , RACHEL AMORIM DA SILVA, 0 , 25308, , ADRIANA MARIA BORGES TORRES, 0 , 04750, , ADRIANO SANTOS SOUSA, 0 , 02269, , ANTONIO DE SOUSA, 0 , 03220, , ANTONIO PEREIRA DE SOUSA, 0 , 03044, , CLEICIANE DA SILVA SOUZA, 0 , 20484, , HAIANA CARLA BARBOSA RODRIGUES, 0 , 27582, , JAILSON MAX FERNANDES DOS SANTOS, 0 , 02746, , MARCIO MOREIRA DE MACEDO, 0 , 30991, , MARIA ANTONIA SILVA ARAUJO, 0 , 03519, , MILENE ROBERTA ROCHA PEDROSO, 0 , 04033, , NARUITH CARNEIRO DA SILVA, 0 , 02146, , PAULO FREDERICO DA SILVA SOUZA, 0 , 22404, , RUDINEI OLIVEIRA DA SILVA, 0 , 04890, , SERGIO OLIVEIRA DE ARAUJO, 0 , 06212, , SUENA MARCIA BARBOSA DOS SANTOS, 0 , 08218, , VALDEMIR DE CARVALHO BEZERRA, 0 , 07835, , ALCIDEMAN DOS SANTOS PEREIRA, 0 , 05923, , ALZIRA TORRES DA SILVA, 0 , 08744, , CLAUDENICIA VIANA DA COSTA, 0 , 10558, , CRISTIANE APARECIDA DA SILVA PEREIRA, 0 , 09092, , DEUZANIR FERREIRA SOUSA, 0 , 29830, , EDZANGELA FREITAS DA SILVA, 0 , 00388, , ELISANGELA SOARES DE MENDONÇA BATISTA, 0 , 03331, , GLINETE SILVA DE SOUSA, 0 , 28297, , HERIKA PATRICIA BORBA DE SOUZA, 0 , 21806, , JONES LOPES RIBEIRO, 0 , 03465, , MARGARETH MARIA DA SILVA, 0 , 08979, , REINALDO GENTIL DO CARMO, 0 , 32213, , SANDRA MARIA SANTOS DA ROCHA, 0 , 02317, , ANA MARIA SILVA LIMA, 0 , 01228, , CINTIA CAVALCANTE DE SOUZA, 0 , 13853, , EDMILSON SOUSA ROCHA, 0 , 21724, , FABIO JUNIO RIBEIRO, 0 , 07344, , GILMAR GOIANO COSTA JUNIOR, 0 , 07715, , GRACIELLY DA SILVA AMORIM, 0 , 09188, , ISLEUDE FERREIRA DE OLIVEIRA, 0 , 02817, , JÚLIO DOS SANTOS MORAES, 0 , 04470, , MARIA ROSIMEIRE OLIVEIRA ANDRADE, 0 , 00027, , MAURO JORGE RIBEIRO COSTA, 0 , 06447, , NEUDIVAN PEREIRA DOS SANTOS, 0 , 13697, , RILEUDA DE SENA REBOUCAS, 0 , 14195, , VERITHA PESSOA DE SOUSA, 0 , 08464, , WALDINEI QUINTARIOS DA SILVA, 0 , 02602, , ANTONIA CLAUDIA MATIAS GRACA, 0 , 02603, , ANTONIA CLAUDIA MATIAS GRACA, 0 , 18186, , ANTONIA LUCIA DOS REIS DA SILVA, 0 , 08304, , CARLA PALOMA BRASIL ALMEIDA, 0 , 02287, , FRANCILVANA SOUZA DE OLIVEIRA, , 00805, , GILVANIA PEREIRA DE MACEDO, 0 , 02204, , GIRLANDO ROCHA CARDOSO, 0 , 20920, , JOELSON SOARES DA SILVA, 0 , 14872, , KATIANE MARCOLINO DA SILVA, 0 , 01313, , LEONILDE DE OLIVEIRA COSTA, 0 , 09192, , LIDIANE DE ALMEIDA MOURA, 0 , 24234, , MARIA REJANE DA SILVA SOUSA, 0 , 09427, , SANDRA GOMES FERREIRA, 0 , 08190, , VALDIR AURELIANO PORTO, 0 , 10498, , VANDERLEI FERREIRA DA SILVA, 0 , 04322, , VERIDIANA BARBOSA ALENCAR, 0 , 06876, , ANDERSON ZANDONATTO, 0 , 09388, , ELIEGINA GAMA RIBEIRO, 0 , 10116, , ERISNALDO DOS REIS, 0 , 00778, , FRANCILENO CAXIAS COUTINHO DA SILVA, 0 , 06029, , FRANCIMAR DE OLIVEIRA, 0 , 27140, , JOAO QUARESMA DE ARAUJO, 0 , 01053, , JOEL HENRIQUE COSTA, 0 , 06973, , KELEN QUEIROZ RODRIGUES, 0 , 08122, , PIERRY ANGELLY SILVA NASCIMENTO, 0 , 15584, , RAIMUNDO SILVA, 0 , 28339, , SAMUEL HEBER PINHEIRO ARANHA, 0 , 05866, DEF, WENDELL RIBEIRO CARNEIRO, 0 , 10225, , ALCILENE DOS SANTOS AZEVEDO, 0 , 30447, , DEIRLANGE CRISTINA PEREIRA DE ALMEIDA, 0 , 04489, , DINACI SILVA DE SOUSA, 0 , 02100, , EDINEIDE MONTEIRO SILVA , 0 , 31052, , EDLENE PAIXAO GOMES, 0 , 01881, , FRANCILENA ALEIXO DUARTE, 0 , 02783, , IZANIR LEAO VIANA, 0 , 04934, , LEONICE ERNANDES MARQUES, 0 , 08321, , SANDRA APARECIDA PIMENTEL, 0 , 02101, , ADRIA CRISTINA PINHEIRO DE FIGUEIREDO, 0 , 24601, , EUIMA FONSECA ROCHA BRIGLIA DA CUNHA, 0 , 07581, , JAIRO OLDAIR MATOSO, 0 , 22958, , MARCELO FIGUEIREDO MACEDO, 0 , 01066, , RONALDO DOS SANTOS MACHADO, 0 , 09221, , TERESA DE JESUS BARROS PINHEIRO, 0 , 01771, , ANTONIO MARCOS DAMASCENO, 0 , 29999, , ELINALVA DE SOUSA OLIVEIRA, 0 , 04653, , FRANCIEUDES GUEDES DA SILVA, 0 , 04026, , GEISA MONTEIRO SOARES, 0 , 08667, , IVANILDE ABREU DOS SANTOS, 0 , 17650, , JOSE ROSA DA SILVA FILHO, 0 , 01333, , MARINETE DA SILVA MELO, 0 , 21818, , PATRICIA CHAVES PIMENTEL, 0 , 04071,

, SHIRLEY KARINA SILVA SALES, 0 , 02675, , ALESSANDRO MAGALHAES SARAIVA, 0 , 21238, , CLEUDIMAR ARAUJO OLIVEIRA, 0 , 20339, , MARIA EDIANA SOUSA DOS SANTOS, 0 , 05988, , DORISONIA CAVALCANTE BARBOSA, 0 , 04654, , ELISABETE PARENTE, 0 , 09739, , ELZANY FERNANDES NERY, 0 , 00216, , SALMA FERREIRA SAMPAIO, 0 , 00871, , FRANCISCA LILIAN BRITO NUNES, 0 , 25644, , IRACILDA MARIA SOARES, 0 , 05517, , CONCEICAO DA SILVA PEIXOTO RODRIGUES, 0 , 09452, , MARINALVA ROSA DOS SANTOS, 0 , 25759, , ANTONIA EZINAURA ALVES DE ARAUJO, 0 , 10138, , CLAUDIA ESTER SOARES FAVELA, 0 , 29929, , DILENE SALES DALUZ, 0 , 20135, , MARIA DO CARMO DOS SANTOS RODRIGUES, 0 , 06464, , NARCILENE DIAS ASSUNCAO, 0 , 08060, , ROSIMEIRE BERNARDO DE LIMA, 0 , 21416, , ANTONIO PEREIRA DA SILVA NUNIS, 0 , 19973, , BRUNA JAYRA MOREIRA RAMOS, 0 , 25662, , IDIANA MONTEIRO DE PAULA, 0 , 14083, , LIDIANE CARDOSO MAGALHAES, 0 , 32302, , RODRIGO DA SILVA SOUZA, 0 , 30714, , TANCREDO MACHADO DOS SANTOS, 0 , 03071, , TANIA MARIA SILVA DOS SANTOS, 0 , 08327, , MARIA DAS GRACAS BRITO VIEIRA, 0 , 10147, , MARY ANNE DE SOUZA ALBUQUERQUE, 0 , 03443, , FRANCISCA DAS CHAGAS DE BRITO CARVALHO BORGES, 0, 30928, , CASTRO ALVES MELO DE MAGALHAES, 0, 17268, , CELY RODRIGUES EDA, 0 , 00831, , GILMAR MELO DO NASCIMENTO, 0 , 07931, , WILLER SONIA DOS PASSOS SILVA, 0 , 05830, , ANTONIA BORROSO FEITOSA MORAES, 0 , 17601, , HELIA DA CRUZ WANDERLEY, 0 , 01186, , MARIA RAYNA CUNHA FREITAS , 0 , 07175, , MARIA LUCINEA DANTAS ALVES, 0 , 05806, , MARIA NATIVIDADE ARAUJO DA COSTA, 0 , 32166, , JOSE INOCENTE DA SILVA, 0 , 26251, , VIVALDO SOARES DE SOUZA FILHO, 0 , 01422, , BIATRIZ LEAL DA COSTA, 0 , 00952, , JOSIAS RODRIGUES FERNANDES, 0

---

CARGO: MOTORISTA

, 10128, , EDMAR SANTANA LIMA, 91 , 08378, , DELCIMAR MOTA DE LIMA, 88 , 03259, , JOSE MAURO DE CASTRO MATEUS, 85,5 , 10562, , RODRIGO NASCIMENTO PEREIRA, 83,5 , 15365, , MARCUS DIEGO DE MIRANDA FERNANDES, 83 , 32314, , ARTUR CHAVES DE FARIAS, 83 , 00953, , GLEIDSON DA SILVA ALEXANDRE, 82,5 , 25920, , LINDALMIRAN RUFINO VALES CAMPELO, 82,5 , 10658, , PAULO ROMEU ARAUJO GOMES, 80,5 , 08288, , JOSÉ ROGÉRIO MAINARDES, 80,5 , 07171, , ALAERCIO RIBEIRO DE SOUZA, 80 , 06950, , RUDSON SILVEIRA PINHO, 80 , 24517, , MÁRCIO SARAIVA DO NASCIMENTO, 79,5 , 05599, , CHARLES DIAS DOS SANTOS, 79,5 , 10251, , CHARLES MADEIRA DO NASCIMENTO, 79,5 , 03906, , EDYVAN FERNANDES CUNHA DE SOUSA, 78 , 24916, , ANDRE FRAGA LIMA, 77,5 , 00265, , FRANCISCO OLIVEIRA DE PINHO, 77 , 20320, , IDALICIO COSTA, 77 , 07838, , JORDAN DE CASTRO PINTO, 77 , 10508, , JOÃO BATISTA MOREIRA DE SOUZA, 77 , 04660, , DANIEL MOURA SILVA, 76,5 , 05268, , FERNANDO DA CONCEIÇAO COSTA, 76,5 , 04564, , JOSUE DA SILVA COSTA, 76,5 , 19523, , SIRIO NASCIMENTO DOS SANTOS, 76,5 , 02326, , ELVIS DA SILVA DIAS, 76,5 , 03468, , AIRTON ROBERTO WALKER, 76,5 , 03768, , JONAS TEODORO DA SILVA, 76 , 07160, , HERNANDES JOSE FARIAS, 75 , 22476, , FABIO MOISES ANTONY LIMA, 75 , 14082, , MARDETE BEZERRA DA SILVA, 75 , 05082, , JEFERSON JUNIOR DE ALMEIDA ALBUQUERQUE, 75 , 20172, , PAULO ROBERTO COELHO DO NASCIMNTO, 74,5 , 30632, , JEANDSON COSTA DE AGUIAR, 74,5 , 10152, , RAIMUNDO REBOUÇAS ROZENO, 74,5 , 19955, , ODIRLEY DOS SANTOS FEITOSA, 74 , 06928, , RAIMUNDO JUNIOR MEIRELES BRITO, 74 , 25603, , WALDINEY LIMA BARRETO, 74 , 04292, , ALESSANDRO DANTAS DA SILVA, 74 , 23118, , ELIEZE GOMES DE SO[illegible]A, 74 , 02371, , IZAIAS ALVES PINTO, 74 , 22397, , FRANCISCO DE LIMA ALMEIDA, 74 , 09640, , IEVAL DIAS MOTA, 74 , 23976, , SEBASTIÃO EN[illegible]JE DE JESUS SANTANA, 74 , 02779, , MARIO ROBERTO SALDANHA COELHO, 73,5 , 05520, , TELIO HENRIQUE LIMA DE SOUZA CRUZ, 73,5 , 07867, , JOSELIO ALMEIDA LIRA, 73,5 , 00510, , ALVARO LUIZ DOS SANTOS NASCIMENTO, 73,5 , 01019, , LUCAS SANTOS DE SOUSA, 72 , 13615, , JEFFERSON COSTA DE OLIVEIRA, 72 , 06560, , OZEMAR DA SILVA OLIVEIRA, 72 , 08162, , JOSE THEIMY FERNANDES MACEDO, 72 , 09138, , GILVAN BATISTA ALVES, 72 , 02168, , JOSE CICERO LIMA FILHO SEGUNDO, 72 , 04899, , VALDISON RIBEIRO DE OLIVEIRA, 72 , 10278, , SIDNEY CARLOS CARVALHO LIMA, 71,5 , 27651, , FAGNER REAG ALVES DA SILVA, 71,5 , 03393, , JOSE HENRIQUE DOS PRAZERES BARBOSA, 71,5 , 02061, , PAULO GILSON EVERTON MACIEL, 71,5 , 02922, , OSWALDO ALEXANDRE CAMPOS DE CARVALHO, 71,5 , 03328, , FRANCIMAR GONCALVES MACEDO, 71 , 00028, , VALDEMAR ARAUJO DE LIMA, 71 , 30854, , ARINO SALDANHA AQUINO, 71 , 10373, , JOSE BATISTA DA SILVA JUNIOR, 70,5 , 04551, , GIRGLEY GONCALVES FERREIRA, 70,5 , 03221, , JOSE MARIA MENDES BARBOZA, 70,5 , 19492, , OZENIR DA SILVA PEIXOTO, 70,5 , 07311, , ANTONIO NONATO GOMES DE MORAIS, 70,5 , 04475, , GENISMAR CARDOSO DO NASCIMENTO, 70,5 , 02796, , MANOEL JOAQUIM GOMES MARTINS, 70,5 , 10089, , OSVALDO RODRIGUES DOS SANTOS, 70,5 , 05023, , FRANK CARDOSO MARQUES, 70,5 , 07665, , ATILA DIAS DE SANTANA, 70 , 03309, , ALEXANDRA DA SILVA FERNANDES, 70 , 04918, , DANIEL DE SOUZA FRAGOSO, 69,5 , 25319, , CHARLES RODRIGUES DE OLIVEIRA, 69 , 09784, , WASHINGTON ALVES DOS SANTOS, 69 , 10372, , WELLINGTON ROCHA SANTOS, 69 , 09988, , FABIO SILVA ANJOS, 69 , 04077, , WESLEY PIMENTA BRITO, 69 , 03270, , ANDRE MOREIRA TEIXEIRA DE MORAIS, 69 , 03657, , DANIEL CARNEIRO DA SILVA, 68,5 , 09906, , ANDRÉ LUIZ LEMOS DE ALEXANDRE, 68,5 , 05342, , RAIMUNDO MATOS PEREIRA NETO, 68,5 , 08186, , DENIS ALCANTARA DE MELO, 68,5 , 06858, , ADAMO LOPES FIGUEREDO, 68,5 , 02977, , PAULO GILBERTO MARTINS RAMOS, 68,5 , 03746, , ALLAN KARDEC PEREIRA DA SILVA, 68,5 , 05091, , WALDECY GOMES PINHEIRO , 68,5 , 06369, , ANTONIO DOMINGOS FERRO, 68 , 03980, , CARLOS SARAIVA XIMENES, 68 , 32264, , ADRIANO RICHIL CARDOSO DE JESUS, 68 , 07009, , CICERO JANIO TAVARES DE LUNA, 68 , 08957, , GILMAR ARAUJO COSTA, 67,5 , 06483, , JOSE NEWTON FERREIRA LIMA, 67,5 , 26058, , CLAUDEMIR DA SILVA PRAIA, 67 , 07108, , VALDIR PEREIRA SILVA, 67 , 18761, , DIEGO DA SILVA LINDOSO, 66,5 , 01285, , DEYVID JEOVA CONCEIÇÃO DOS SANTOS, 66,5 , 00823, , EDINA ARAUJO DA SILVA, 66 , 08098, , HARRY PEREIRA JACAUNA , 66 , 02389, , ERICO SERGIO AVELINO BEZERRA, 66 , 08002, , CÍCERO LIMA FERREIRA, 66 , 17621, , ELTON SOUZA SILVA, 65,5 , 05805, , JOCIMAR SOUZA DE SANTI, 65,5 , 19190, , MARIVALDO CHAVES RODRIGUES, 65,5 , 24664, , ROGERIO THIAGO FIGUEIREDO SILVA, 65,5 , 03168, , CLEYTON DE SOUZA MOTA, 65,5 , 32274, , ERISNETO DE ARAUJO MENDES, 65,5 , 29610, , WILAME SOUZA DA CONCEIÇÃO, 65,5 , 28856, , FÉLIX GOMES TRAVASSO, 65,5 , 04393, , LUIZ FILHO MENDES FURTADO, 65,5 , 24159, , ANTONIO CLAUDIO DA SILVA FAVELA FILHO, 65,5 , 00003, , AGUINALDO SOARES PEREIRA, 65,5 , 04722, , ELIVALDO VIANA DA COSTA, 65,5 , 02373, , JANDERSON MAGALHAES DA SILVA, 65,5 , 26773, , JEAN DE LIMA TORRES, 65,5 , 03581, , JOSE MAURO VIANA, 65,5 , 24083, , CLEYDSON SOARES DA SILVA, 65 , 14187, , LUCIANO NASCIMENTO DE SOUZA, 65 , 09375, , ISMAEL DE SOUZA, 65 , 06789, , CAUDOMIR DE SOUSA E SOUSA, 65 , 27319, , CLOTENIR FABRICIO ALMEIDA MAIA, 65 , 25949, , MARCOS WAGNER DOS SANTOS ALMEIDA, 65 , 10448, , [illegible]AO SILVA DE SOUZA, 65 , 31005, , JOEL DE LIMA DAMASCENO, 65 , 00359, , ADAILTON SILVA OLIVEIRA, 65 , 05016, , AFONSO CASTELO DA [illegible]A, 65 , 24832, , PAULO ROBERTO DAMASCENO, 64,5 , 04383, , ISA ANTONIO DE OLIVEIRA NETO, 64,5 , 04193, , FLAVIO LEVEL DA SILVA, 64 , 10242, , JOSE LIRA DOS SANTOS NETO, 64 , 05106, , ARLEI MARION, 64 , 27517, , AUMIR FERNANDES DA SILVA, 64 , 07116, , ROGERIO DA SILVA DE SOUZA, 63,5 , 06428, , FRANCISCO PEREIRA DA SILVA, 63,5 , 09696, , ROBERTO PARENTE CUNHA, 63,5 , 22381, , FLAUBERTO MORAIS DE ALMEIDA, 63,5 , 25856, , JOCIVALDO PRINTES DA SILVA, 63 , 25197, , TALLES SILVA BOTELHO, 63 , 06129, , GILVAN ARAUJO FELIPE, 63 , 07773, , IRISMAR SOUSA DOS ANJOS, 63 , 22449, , TANCREMAR CARMO DA SILVA, 62,5 , 03054, , GILDASIO SILVA DA CONCEICAO, 62,5 , 31172, , JAIRO DA SILVA SANTOS, 62,5 , 30108, , ALEXANDRE ALVES FERNANDES, 62,5 , 21606, , ANTONIO WILSON DE ARAUJO, 62,5 , 24537, , FRANCISCO GAUDENCIO DA SILVA FILHO, 62,5 , 23362, , RAIMUNDO NONATO DO NASCIMENTO FILHO, 62,5 , 18059, , ALESSANDRO DA COSTA OLIVEIRA, 62 , 08046, , ARNOUD FEITOSA DOS SANTOS, 62 , 10547, , JOSÉ HENRIQUE LEITE DA SILVA, 62 , 09478, , WASHINGTON WANDERLEY DE FARIAS JUNIOR, 62 , 03524, , EMILIO LUCENA DA SILVA, 62 , 09373, , GIRLAN COSTA DA SILVA, 62 , 02878, , OLIVAR DE MATOS MOTA, 62 , 04018, , JAMIL LIMA DE ARAUJO, 62 , 00071, , ALTENIR DA SILVA CAMPOS, 61,5 , 29636, , MARCIO NELISON MELO DE MEDEIROS, 61,5 , 07518, , MANOEL ARAUJO DE VASCONCELOS, 61,5 , 03066, , EYDERSON HENRIQUE SOUSA DE FREITAS, 61 , 07246, , GLEIDISTON MACHADO PEREIRA, 61 , 07852, , ROMULO AUGUSTO MELO DOS SANTOS, 61 , 20343, , ANDERSON FEITOSA DE MATOS, 61 , 06572, , EDVALDO SILVA MOTA, 60,5 , 23972, , EVANDRO FERREIRA DE SOUZA, 60,5 , 25818, , SANDRO NASCIMENTO SILVA, 60,5 , 17672, , JOSE LEOPOLDO DE SOUZA QUADROS , 60,5 , 09585, , KEYSE MORAES COSTA, 60,5 , 15142, , REINALDO DA ROCHA LACERDA, 60,5 , 03740, , JAMES ALMEIDA DA SILVA, 60,5 , 20656, , JOACY MARQUES MENEZES, 60 , 10507, , OZIEL DA CONCEIÇÃO ARAUJO, 60 , 16231, , SANDRA LEITE JACOME, 60 , 09611, , FRANCISCO DAS CHAGAS RAMOS DE ALMEIDA, 60 , 27186, , MARIO SERGIO SILVA DO NASCIMENTO , 60 , 08476, , JONAS CAVALCANTE TRINDADE, 60 , 05986, , EVANDRO SOUZA ALMEIDA, 60 , 02730, , KAYRO DE ALBUQUERQUE DAMASCENO, 59,5 , 31277, , MARCONEY CASTRO LIMA, 59,5 , 02332, , CARLOS DA SILVA FELIX, 59,5 , 24758, , GERALDO SANTOS DE MOURA, 59,5 , 25699, , DANIEL DE SOUZA SANTOS, 59,5 , 20406, , RONALDO DE SOUZA CORREA, 59,5 , 08303, , WILMA DE OLIVEIRA SANTOS, 59,5 , 25913, , THIAGO LIMA MARTINEZ, 59 , 30766, , SEBASTIÃO FERNANDO GUEVARA VIEIRA, 59 , 05822, , JOÃO PAULO SILVA DANTAS, 59 , 05221, , ADAO SOUSA DE ALBUQUERQUE, 59 , 23283, , FRANCISCO BARBOSA DO NASCIMENTO, 59 , 03414, , OSMAR VIANA DE OLIVEIRA, 58,5 , 31133, , KINAIPE AIRES FRANCISCO, 58,5 , 00001, , MARIO JUNIOR INACIO ARAUJO, 58,5 , 02994, , GECER ALVES PEREIRA, 58,5 , 28198, , ALEX DA SILVA MIRANDA, 58 , 26456, , JOSUÉ ALVES COSTA, 58 , 25933, , NEY LEMOS DE ALBUQUERQUE, 58 , 09213, , VALDINEI DOS SANTOS FERREIRA, 58 , 03976, , DIEGO DINELLY OLIVEIRA , 57,5 , 10442, , ORLANDO MARQUES PINHEIRO, 57,5 , 27005, , WYLVAQSOM LIMA VIANA, 57,5 , 22096, , FRANCISCO SOARES MANO, 57,5 , 03310, , PAULO ROBERTO LOBO COUTINHO, 57,5 , 29909, , VANICE MOREIRA DOS SANTOS, 57,5 , 04114, , FRANCISCO DE ARAUJO MENEZES, 57 , 16530, , ELIEDSON AGUIAR DOS SANTOS, 57 , 04190, , JURANDI FERREIRA DE SOUZA, 57 , 02097, , RAIMUNDO NONATO SENA DA SILVA, 57 , 06106, , ANTONIO DE ARAUJO FELIPE, 57 , 14502, , MERITO RIBEITO FRANCO, 57 , 28668, , MIRINALDO OLIVEIRA BRANDAO, 57 , 07624, , EDEVALDO OLIVEIRA LIMA, 57 , 18809, , ERINALDO DA SILVA MELO, 57 , 25700, , AMARILDO BARBOSA, 57 , 06906, , GARALDO DO NASCIMENTO FILHO, 57 , 00485, , LEANDRO DE SOUZA MOTA, 56,5 , 31023, , ISAQUE RODRIGUES FEITOSA, 56,5 , 02144, , JAIME SOUZA DA SILVA, 56,5 , 03204, , DILTOMAR BATISTA DA SILVA, 56,5 15172, , FRANCISCO FERREIRA LIMA FILHO, 56,5 , 07594, , MARCOS GOIANA SAMPAIO , 56,5 , 00012, , ISRAEL DA CRUZ CARDOSO, 56,5 , 24727, , JADER DA COSTA DE DEUS, 56,5 , 00378, , JOBES DOS SANTOS OLIVEIRA, 56 , 09759, , ADEILSON MARQUES DA SILVA, 56 , 27361, , FRANCISCO GOMES MACIEL, 56 , 21311, , ANTONIO DE OLIVEIRA LIMA, 56 , 03999, , JOAO BATISTA DA SILVA, 56 , 18060, , FRANCISCO VILSON DO NASCIMENTO PERES, 56 , 03604, , JEOMARO LINHARES DE ASSIS, 55 , 20997, , CARLOS FRANK VIEIRA LIMA JUNIOR, 55 , 10078, , GENILSON ALMEIDA SANTOS, 55 , 00835, , ELILDE ALVES DOS SANTOS, 55 , 02731, , LAUDITONI PEREIRA CHAVES, 55 , 00420, , EDILSON BELARMINO DA SILVA COELHO, 55 , 06210, , CLEDSON SILVA COSTA, 54,5 , 04506, , ELIOMAR SANTOS DE SOUSA, 54,5 , 06380, , CLEDSON SOARES COSTA, 54,5 , 00850, , DEUSIMAR ALMEIDA E SILVA, 54,5 , 09278, , JUCIMEDICI

BRITO DE ARAUJO, 54,5 , 24045, , RENATO RIBEIRO NARDI, 54,5 , 14485, , FELIPE SILVA CREAZOLA, 54 , 03509, , FABIO DARCSON DA SILVA, 54 , 10106, , NILENISON HENDREK PAIVA, 54 , 10008, , ANTONIO JAMES MOREIRA, 54 , 07128, , BATISTA LIMA DE OLIVEIRA, 54 , 06346, , HUYVEN GOMES DOS SANTOS, 54 , 25188, , ARCENO OLIVEIRA DE LUCENA, 54 , 07820, , SERGIO BEZERRA DE AGUIAR, 53,5 , 26510, , JOHN LENNON FERREIRA DE AGUIAR, 53,5 , 08726, , FRANKLIN CAMPOS DE MOURA, 53,5 , 05285, , RICARDO MOREIRA HIRT, 53,5 , 07667, , ADAUTO JOSE SOARES JUNIOR, 53,5 , 04275, , ANTONIO DA SILVA ALENCAR, 53,5 , 21292, , MARCOS ROBERTO DE LIMA E SILVA, 53,5 , 01449, , JOSE VALDENIR RODRIGUES MENDONCA, 53,5 , 15122, , EZEQUIAS DA SILVA SANTOS, 53 , 23131, , WILTON OLIVEIRA MORAIS, 53 , 08955, , JOSE NAZARENO DE LUCENA, 53 , 09681, , LAZARO MIRANDA DOS SANTOS, 52,5 , 27649, , RAIMUNDO NONATO FRAZAO DA CRUZ, 52,5 , 20450, , JOSE DO ESPIRITO SANTO DE SOUZA LIMA, 52,5 , 18099, , CARLOS SOARES CRUZ, 52,5 , 07409, , JORAILSON SOUSA SILVA, 52 , 08149, , ORLEI HOFFMANN, 52 , 06933, , JAIRO FARIAS DE MENEZES, 52 , 20171, , AIGER FELLYPHE VIANA BARRADAS, 51,5 , 00352, , DIONISTEFISON FREITAS MENDES, 51,5 , 05637, , MAGNO ANDRE VIANA FERREIRA, 51,5 , 02970, , EGUIBERTO VIANA DA SILVA , 51,5 , 05942, , ADRIANO PEREIRA DA SILVA, 51,5 , 07195, , JOSÉ DE RIBAMAR GOMES NASCIMENTO, 51,5 , 29188, , DORIAN GUIMARAES CASTRO, 51,5 , 20259, , ELIAS DE MENDONCA RAMOS, 51,5 , 25569, , FRANCISCO FREITAS MARIANO, 51,5 , 09646, , EDNALDO PEREIRA MAIA JUNIOR, 51 , 10368, , MARCELO SILVA PIMENTEL, 51 , 04046, , CLEIBIO MONTEIRO LIMA, 51 , 10328, , RICARDO BATISTA DE LUCENA, 51 , 05784, , FRANCISCO JOSE CAULA DE OLIVEIRA, 51 , 05688, , CLAUCIONES DO NASCIMENTO SALDANHA, 51 , 25372, , ANTONIO SE SOUZA RAMOS, 51 , 05614, , JOAO BATISTA DE CASTRO MATOS, 51 , 04165, , EIDES ANTONIO ANTONELI, 51 , 02384, , MOISES DAVID DE OLIVEIRA, 50,5 , 02062, , ELCY DE SOUZA LEAL, 50,5 , 04762, , ENILTON DE SOUZA MACHADO, 50,5 , 06421, , DEIBY CAVALCANTE CUNHA, 50,5 , 21753, , ADINILTON PEREIRA DA SILVA, 50,5 , 23310, , EDMILSON MORAES LIMA, 50,5 , 09540, , JOAO EVANGELISTA V.DE SOUZA FILHO, 50,5 , 03209, , RAIMUNDO NUNES DE SOUZA, 50 , 28048, , JANIO AQUINO DA SILVA, 50 , 03610, , GELVAZIO JOSE DINIZ, 50 , 06093, , JAMILTON FABLICIO DA SILVA, 50 , 16135, , FERNANDO WAYLAN MARQUES DA SILVA, 50 , 23209, , CRISTOVAO DA SILVA SANTOS, 50 , 08712, , HUDSON KING FARIAS, 49 , 23392, , ROBSON AVELINO DE CARVALHO, 49 , 10289, , ELIANE MAGALHAES FIGUEIRA, 49 , 21669, , GLEIDSON DOS SANTOS ALVES, 49 , 05337, , JOSE WILSOM BARBOSA PEREIRA, 49 , 09481, , EDILOMAR PEREIRA DE SOUZA, 49 , 07090, , VALBER SILVA DE SOUSA, 48,5 , 08672, , ISAIAS PEREIRA SANTANA, 48,5 , 04093, , LIDIVAN SANTOS DOS REIS, 48,5 , 24541, , MARZOEL SARAIVA DO NASCIMENTO, 48,5 , 03921, , DOMINGOS RAFAEL AROUCHE LEAL FILHO, 48,5 , 03418, , WALTER FERNANDES JALES FILHO, 48,5 , 10110, , LUIZ SILVA CHAVES, 48,5 , 02577, , RUDINELE CARNEIRO MACEDO, 48 , 06202, , GERSON RABELO BORGES, 48 , 10595, , LUIZ CARLOS DE ANDRADE PANTOJA, 48 , 07329, , JOSE DAMIAO RIBEIRO DE ALMEIDA, 48 , 24030, , JOAO ALVES NETO, 48 , 28323, , JOSE HELENALDO DIAS DA SILVA, 48 , 15632, , LINDOMAR MESQUITA DE SOUZA, 47,5 , 17131, , CLAUDINO LEITE DE SOUZA, 47,5 , 08090, , LUIZ CARLOS COSTA DE OLIVEIRA, 47,5 , 02724, , JAQUES DOUGLAS DA SILVA MELO, 47 , 08976, , JOAO DE DEUS DE CARVALHO, 47 , 28484, , FRANCISCO TARCIANO LIMA DA SILVA, 47 , 26746, , MARK DAVID ALENCAR BELTRÃO, 46,5 , 08203, , JOSE CARLOS MESQUITA QUARESMA, 46,5 , 03202, , MARCELO JOSUE ALVES, 46,5 , 24966, , FRANCISCO SALES DE AGUIAR , 46,5 , 03553, , PAULO PINHEIRO DE OLIVEIRA, 46,5 , 24126, , JUSCELINO DA SILVA MORAIS, 46 , 07913, , ORLEANS XAVIER MIRANDA, 46 , 10363, , WAGNER SILVA DE HOLANDA, 46 , 22993, , DENISON LAURENTINO MAIA, 45,5 , 02935, , JOÃO PAULO DA SILVA VALENTE, 45,5 , 06803, , JOSEVALDO CONCEIÇAO SOUSA, 45,5 , 03813, , ATENISON DE SOUZA OLIVEIRA, 45,5 , 03134, , EDIVALDO PAIXAO DA SILVA, 45,5 , 05604, , CLEILDO JAQUES DE OLIVEIRA , 45 , 26145, , GEANDRE GOMES DIAS, 44,5 , 21478, , JONAS DO NASCIMENTO ROCHA, 44,5 , 04807, , MOISES FERREIRA DE SOUZA, 44,5 , 09676, , FRANCISCO DE ASSIS FERNANDES SILVA, 44 , 08087, , JOCERLAN DE ALENCAR, 44 , 23934, , RONILDO IZAIAS REIS, 44 , 02033, , JOAO CARLOS BEZERRA DA SILVA, 44 , 26672, , CARLOS PICANÇO DE FARIAS, 44 , 32243, , ANDRE LUIZ PAIVA DE QUEIROZ, 44 , 05907, , ODIMAR MOTA DE LIMA, 44 , 31033, , EDILSON OLIVEIRA SOUSA, 43,5 , 23042, , ARQUIDES DE ASSIS DIAS, 43,5 , 08103, , ALESSANDRO REGO CACHIADO, 43 , 24160, , WANDEMBERG ALMEIDA MACHADO, 43 , 10113, , CLEITON SILVA DE ARAUJO, 43 , 04734, , DEMYS DE ARAUJO SOUZA, 43 , 31301, , CLAUDIO MARINHO DA SILVA, 43 , 28804, , ANTONIO BRANCO VALE, 42,5 , 06942, , JOSÉ MARTINS GOMES DA SILVA, 42,5 , 09720, , JOAO LOURENÇO CLAUDINO, 42,5 , 03925, , JOSE CARLOS ALVES DA CONCEICAO, 42 , 00408, , PEDRO DENIS CHAVES DUARTE, 42 , 19936, , WALTER JOSE RODRIGUES DE OLIVEIRA, 41,5 , 00777, , GENIVAL SIMAO COSTA, 41,5 , 21521, , VIDAL DE LIMA GUERRA, 41,5 , 16142, , SEBASTIAO DE SOUSA SILVA, 41,5 , 04876, , EDILSON HORACIO NASCIMENTO, 41 , 02233, , JEFFERSON MARCOS DA SILVA, 40,5 , 06513, , FLAVIO ELISANDRO SCHUH, 40,5 04659, , DALMO JOSÉ ESTEVÃO DOS SANTOS, 40,5 , 18409, , FERNANDO DUARTE COSTA, 40,5 , 03208, , NELSON FERNANDES DE MORAIS, 40 , 03895, , RIVALDO DOS SANTOS VIANA, 40 , 00873, , EDMILSON DA CONCEIÇÃO, 40 , 16858, , ALDIVAN LEITE DE OLIVEIRA, 40 , 25163, , REGINALDO ARAUJO DA SILVA, 39 , 05309, , EDSON DE SOUSA LIMA, 38,5 , 04603, , FRANCISCO MARCAL, 38,5 , 02254, , FRANCISCO GILSON PEREIRA DA COSTA, 38,5 , 08055, , GILMAR RODRIGUES DE ABREU, 37,5 , 07850, , EVERTON FELIX DA SILVA, 37 , 22538, , EMERSON JOSE DA COSTA, 37 , 06188, , JESSÉ ALVES DE SOUZA, 37 , 08613, , GENIVALDO LINO DA SILVA, 36,5 , 09072, , AMÓS ALVES MACHADO, 36,5 , 23431, , JOAO BISPO DE SOUZA, 36,5 , 10502, , CLÉZIO CORREA CASTRO, 36,5 , 26508, , JOÃO RICARDO DE MELLO, 36,5 , 00019, , ESTEVÃO MARQUES DE ARAUJO, 36 , 20961, , ITACIO DE OLIVEIRA NASCIMENTO, 34,5 , 14995, , RONALDO RODRIGUES DA SILVA, 34 , 00797, , WILSON WAGNER DE CASTRO, 34 , 27977, , WELLINGTON MELO DE LEMOS, 33,5 , 09199, , ADONIAS SILVA SOUSA, 33,5 , 06234, , JOAO DIVINO MATIAS, 33,5 , 09004, , ERNANI MOURA FERNANDES, 32,5 , 04286, , FRANCISCO DE SOUSA SILVA, 32 , 03306, , MARCIO GLAUDENIO SAMPAIO , 32 , 30422, , GILBERTO DOS SANTOS CHAVES, 31,5 , 09201, , CLEIBY PEREIRA SILVA, 31,5 , 07968, , DIOGO DA SILVA BORGES, 31 , 06345, , ERVALDO MONTEIRO DA SILVA, 31 , 09074, , MARCIO LÓ CRUZ, 31 , 06717, , FRANCISCO DOUGLAS MARTINS DE OLIVEIRA, 30,5 , 01420, , VANUSMAR SANTOS DA SILVA, 30,5 , 08115, , RAIMUNDO NONATO LOPES CANTANHÊDE, 30,5 , 07660, , DIEGO AGUIRRE MELO, 29 , 09743, , VAGNO ALVES MONTEIRO, 28 , 09422, , JOAO BATISTA DA SILVA SOBRAL, 24 , 20651, , JOSÉ ANTONIO DE SOUZA LIMA, 23 , 08843, , RAIMUNDO DE JESUS FERREIRA, 21,5 , 08154, , JOSE ROBERTO SILVA BRITO, 21,5 , 06565, , MARIA DE FATIMA BARROZO DE OLIVEIRA, 0 , 04261, , PERSEU ABDON DE SOUZA, 0 , 06875, , RONALD HALLEY FARIAS BRAGA, 0 , 09652, , FRANCISCO UBERLANIO PAULO DE LIMA, 0 , 00357, , PAULO ERNESTO WANDERLEY ZAMBERLAN, 0 , 23035, , RILLIAMS STEVE DE SOUZA NASCIMENTO, 0 , 02606, , FRANCISCO ALENCAR DOS SANTOS, 0 , 27640, , JONAS DE ALMEIDA OLIVEIRA, 0 , 25701, , PABLO JEFFERSON SILVA, 0 , 05344, , ADAILSON DOS SANTOS MARQUES, 0 , 27467, , CARLEANDRO LIMA DA SILVA, 0 , 04274, , TOMI MARLEI LOPES SOUZA, 0 , 07827, , ARMANDO BARBOSA LIMA, 0 , 00533, , BENICIO MOREIRA ALVES JUNIOR, 0 , 01897, , RANIERI VERAS ATKINSON, 0 , 00404, , SILAS OLIVEIRA ARAUJO, 0 , 34, , WESLEY DE SOUZA GOMES, 0 , 15389, , DENNIS RODRIGUES PADILHA, 0 , 06800, , DARCIO DE SOUSA ANGELO, 0 , 04359, , JARDEL ALVES DA COSTA, 0 , 24759, , ANTONIO DA SILVA GOMES, 0 , 02883, , JOAO CARLOS OLIVEIRA DAS NEVES, 0 , 04278, , JOÃO LOBO, 0 , 06666, , MARCOS SANTOS SILVA, 0 , 04087, , RONNY CARVALHO DE OLIVEIRA, 0 , 03821, , SIDNEY GOMES, 0 , 02137, , ANTONIO DUARTE ALVES, 0 , 02561, , JOSUÉ OLIVEIRA CHAGAS, 0 , 27638, , PETER CLEY DUARTE REIS, 0 , 25292, , RIZONALDO DA SILVA PEREIRA, 0 , 06632, , JOALDO GOMES DO NASCIMENTO, 0 , 06869, , MISAEL PEREIRA DA SILVA, 0 , 23630, , AMADEU DO NASCIMENTO FERREIRA, 0 , 27096, , HIDEGLAN SOUSA MACEDO, 0 , 07969, , JUVALDIR NUNCES DA SILVA, 0 , 02939, , REGINALDO RAMALHO DOS SANTOS, 0 , 07129, , MIZAEL SIQUEIRA SALES, 0 , 03436, , SANDOVAL SAMPAIO DA SILVA, 0 , 00260, , ANTONIO ADACIR MURUSSI DE OLIVEIRA, 0 , 05434, , GILSON DANIEL DA COSTA, 0 , 29666, , CLEIZER DA SILVA CASTRO, 0 , 00283, , JOSE FELIX DE LIMA, 0

---

**CARGO: TELEFONISTA**

, 02199, , RHAYNNER DE ALMEIDA LIMA VERAS, 92 , 09267, , JAQUELINIO SILVEIRA FEITOSA, 92 , 07010, , FRANCISCA IVONEIDE CORDEIRO DE LUNA, 91 , 20947, , FABRICIO DA SILVA CAVALCANTE, 89,5 , 08908, , KAROLINY RODRIGUES MOURA, 88,5 , 05086, , GEISA DE ASSIS TEIXEIRA , 88,5 , 32209, , JULIANA CAVALCANTE DO VALE, 88 , 08811, , YOLANDA NUNES SOUSA, 85,5 , 09566, , ELIANE DE JESUS LEITE ALVES, 83,5 , 32315, , CONCEIÇAO DE MARIA ARAUJO FONTENELE, 83,5 , 10544, , ROSA MARIA DE OLIVEIRA PINHEIRO, 83,5 , 00532, , REBINSON FERREIRA DE LIMA FILHO, 83 , 07962, , MARILENE DANTAS DA SILVA, 83 , 30952, , CARLA MAYARA DE SOUZA PADILHA, 83 , 16039, , DANDREIA MELVILLE DE SOUZA, 83 , 09788, , MARIZA SAMPAIO SAPARA, 82,5 , 08865, , JUCILENE CARNEIRO DE LIMA, 82,5 , 02451, , JOSELIA BARBOSA PEREIRA , 82 , 09980, , ELIANA MELO BARRETO, 82 , 07693, , JESSICA RIBEIRO PINHEIRO, 81 , 20828, , IANARA FERNANDA DE LIMA MENDES, 81 , 10256, , ADRIANE MOREIRA REBOUÇAS, 81 , 16386, , AMANNDA SILVA TRAJANO, 80,5 , 08847, , IRANILDE DOS PASSOS NASCIMENTO, 80,5 , 07213, , MARCIO GREICK MARINHO LIMA, 80,5 , 26512, , ELIZABETH MOLETA, 80,5 , 05200, , LUMARYA GOMES LOIOLA, 80 , 30850, , ROSELIA GOMES SILVA, 80 , 05745, , VALCILENE PEREIRA DE SOUZA, 80 , 01900, , JEFERSON DA SILVA PINTO, 79,5 , 01882, , JANAIRA RIBEIRO SANTANA, 77,5 , 19563, , GLEIZIELE SILVA SOUSA, 77,5 , 20257, , KELLY WSLANIA GOMES MARTINS, 77,5 , 03051, , ADRIANA SILVA ARAÚJO, 77,5 , 25371, , LEIRIANE FERREIRA DE ARAUJO, 77,5 , 07897, , ELIANE SUDÁRIO ANDRADE, 77,5 , 18790, , DAYANE MELO NUNES, 77 , 05179, , NELSON GOMES MARTINS JUNIOR, 77 , 08163, , AURILENE DA SILVA RODRIGUES, 77 , 07340, , EDINELZA MAGALHAES DE SOUZA, 77 , 17371, , KATIANE LIMA MOTA, 77 , 26332, , CLAUDIA DAIANE VIEIRA PINHO, 77 , 04457, , ANA QUESIA CARVALHO MOREIRA, 77 , 06857, , JUCIRLANDIA DE LIMA E SILVA, 76,5 , 09386, , MARCIANE DE LIMA VELASCO, 76 , 10098, , INGRYD MAYRLA GABRIEL DA SILVA, 75,5 , 08026, , LORRANY DA SILVA NASCIMENTO, 75,5 , 07866, , DANIELA FLORIANO PEIXOTO, 75,5 , 08602, , CASSIA NATHALIA ALVES DIAS, 75 , 02301, , RAIMUNDA KAROLINE LIMA PESSOA, 75 , 10252, , DEBORAH PATRICIA MACHADO DOS SANTOS, 75 , 02126, , JOELIA MATOS RIBEIRO, 75 , 02742, , ANA CLEIA LEAL JERONIMO, 75 , 07396, , ELISABETH MEDEIRO DE JESUS, 75 , 08832, , ALINE RODRIGUES LEAO, 74,5 , 15998, , NATAN MESQUITA BARBOSA, 74,5 , 05840, , RENATA MONIQUE NASCIMENTO DE OLIVEIRA, 74,5 , 06013, , RAIMUNDA NONATA DA SILVA RODRIGUES, 74,5 , 28179, , THYNELLE FIGUEIREDO , 74,5 , 22396, , MOISES DE GOES BRUNO, 74,5 , 00085, , CLEBIOMAR PEREIRA RIBEIRO, 74,5 , 15408, , ADENILZA FIGUEIREDO CRUZ, 74,5 , 22419, , ANA CAROLINE MEDRADA BRAGA, 74 , 09758, , GLEN FRANCISCO DE ASSIS GARCIA TOMAZ, 74 , 30062, , GENDERSON JESUS ALEXANDRE DE SOUZA, 74 , 00093, , GIONALDO DA SILVA LOPES, 74 , 21715, , SONISMEIRY DANTAS DO NASCIMENTO , 74 , 20211, , FRANCINETE SOUZA DE OLIVEIRA, 74 , 09285, , MARLI PEREIRA DA SILVA, 74 , 05902, , GENY CABRAL DE LIMA, 74 , 27883, , ALINE CRISTINA SILVA DANTAS, 73,5 , 29931, , DANIELLE PEREIRA CABRAL, 73,5 , 09341, , EDNEIA MARIA BRITO ALEIXO, 73,5 , 04152, , JUSCIVANI DA SILVA MENEZES, 73,5 , 04680, , MARIA DE FATIMA DE ALMEIDA COSTA, 73,5 , 02726, , DENNIS REIS SEIXAS, 73 , 03243, ,

GLACILENE RODRIGUES DA SILVA, 73 , 10227, , JOSE RIBAMAR RODRIGUES DE AGUIAR, 72,5 , 02627, , ELIZANDRA CARDOSO SCHMITT, 72,5 , 09436, , MARIA IONETH OLIVEIRA AMORIM, 72,5 , 18903, , SHYRLEY IBIAPINO CIRQUEIRA, 72 , 06949, , RAQUELI BARROSO DOS SANTOS, 72 , 23316, , CHEILA RIBEIRO ALVES, 72 , 01701, , LUCILENE LEITAO PINTO, 72 , 25631, , LUCELIA SOUZA DA SILVA, 72 , 05583, , ADRIANA SOUSA MARINHO, 72 , 29609, , RUTINETE SILVA DA CRUZ, 72 , 26960, , BRUNA EVELYN BARROS MAIA, 71,5 , 32235, , MIRELLA QUEIROZ CHAVES, 71,5 , 32219, , LEANDRO DA SILVA VERAS, 71,5 , 10026, , CLORES FRANCISCA GOMES DO NASCIMENTO, 71,5 , 08079, , JOSE OLIVEIRA SENA, 71,5 , 09219, , GESIMAR RODRIGUES ALCANTARA, 71,5 , 01051, , MARILDA DE LIMA, 71,5 , 05153, , MARIA DA CONCEICAO RIBEIRO DOS SANTOS, 71,5 , 06425, , LUCIVANIA CORDEIRO DUARTE, 71,5 , 02844, , CLENILDA MEGIAS GUEDES, 71,5 , 06677, , MARILENE MONTEIRO FERREIRA, 71,5 , 03840, , EDELMARA SAMYA DA SILVA LIMA, 71 , 25695, , ERLANDIA DE CARVALHO SILVA, 71 , 07775, , BARBARA MARIANA RODRIGUES DE OLIVEIRA, 71 , 04128, , CINYRA MACIEL ALCANTARA, 71 , 06835, , ROSANA MONTEIRO MOURA , 71 , 10482, , JADISSON LIMA COSTA, 70,5 , 07597, , IONARA SANTANA DE MAGALHAES, 70,5 , 28496, , GISANA MAIA DA SILVA, 70,5 , 30353, , FATIMA AMAZONAS DE LIMA, 70,5 , 03613, DEF, MARIA ZENAIDE CARNEIRO, 70,5 , 06529, , RAQUEL ARAUJO DE CARVALHO, 70 , 05015, , JEANNE FERRARI RIBEIRO, 69,5 , 27823, , JESSICA DE SOUZA SILVA, 69,5 , 30280, , KAMILLA KELLY SALES PINHEIRO, 69,5 , 10042, , NADLA MARIA MAIA DA SILVA, 69,5 , 10460, , SHARON FERREIRA DOS SANTOS, 69,5 , 18459, , HANNAH DE ALBUQUERQUE, 69,5 , 02110, , JANE DOS SANTOS BRITO, 69,5 , 25251, , LELIAN OLIVEIRA BARROS, 69,5 , 01908, , VANA LUCIA NORONHA DE SOUZA, 69,5 , 06432, , LUCINEIA BATISTA NASCIMENTO, 69,5 , 27002, , DENIVALDO PEREIRA DA SILVA, 69 , 04533, , PAULA ENGEL DE ARUDA PEREIRA, 69 , 04362, , ALDENISIA MAGALHAES FERREIRA, 69 , 03497, , LAISSA PAULINO DOS SANTOS, 69 , 26662, , GEISON MAGALHAES, 69 , 05954, , JULIELLY DA SILVA OLIVEIRA, 69 , 03231, , BARBARA STEFANNY DA SILVA, 69 , 08020, , LIGIA MARIA SILVA SARMENTO, 69 , 02089, , LUCIANI SILVA LIMA, 69 , 04307, , VANESSA BARBOSA ALENCAR, 69 , 14118, , FREDIENE ALVES DE ARAUJO, 69 , 08196, , JOELMA DA SILVA GOMES, 69 , 05939, , LEIDIANE SOUZA DA SILVA, 69 , 02690, , ANTONIA FABIANE PINHEIRO FEITOSA, 69 , 25018, , VALDEIZA RODRIGUES DE ANDRADE, 69 , 03397, , MARIA CLAUDIA DA COSTA, 69 , 06120, , RAKELL PRISS DE SOUZA LACERDA, 68,5 , 06199, , SARA JANE GONCALVES RIBEIRO, 68,5 , 00245, , GLEICIANO SILVA DE OLIVEIRA, 68,5 , 23776, , ADRIANO ANDRADE DE ARAUJO, 68,5 , 07840, , EDILENE DA SILVA SALES, 68,5 , 25090, , MARIA CELIA FURTADO DOS SANTOS, 68,5 , 01999, , FANIR NEVES DE OLIVEIRA, 68,5 , 08332, , IDA IVONE PRILL, 68,5 , 04472, , MARIA DE FATIMA SANTOS DE SOUSA, 68,5 , 31182, , CLAUDETE SANTOS SILVA, 68,5 , 23247, , MARIA DE FATIMA RODRIGUES DA SILVA, 68,5 , 06074, , LEONIDIA RAYLA DE SOUZA AMORIM, 68 , 21352, , MARCELE MARÍLIA COSTA DE BRITO, 68 , 25270, , MARIVONE DA SILVA MAGALHÃES, 68 , 07579, , JOSILEIDE LIMA DA CONCEIÇAO, 68 , 28469, , MARIA ELIZANGELA DE SOUZA ALMEIDA, 68 , 26301, , FLAVIAMAR CORDEIRO DINIZ, 68 , 30121, , ANATERCIA LIMA DE AMORIM, 68 , 02300, , ROSILENA PEREIRA DE SOUZA, 68 , 06844, , FRANCISCO MENDES DE SOUZA, 68 , 03585, , VERA LUCIA VASCONCELOS, 68 , 30674, , MARIA DAS GRAÇAS PEREIRA BAHIA, 68 , 02584, , MAURICIO DA SILVA ALVES, 67,5 , 09950, , EDMILSON DE MATOS MONTEIRO, 67,5 , 27177, , JOSEANE OLIVEIRA DOS SANTOS, 67,5 , 07024, , VANILCE PEREIRA, 67,5 , 03135, , LENIR CARVALHO DA SILVA, 67,5 , 04001, , MICHELLE DE ARAUJO LIMA, 67,5 , 04763, , JAQUELINE TORRES SOUZA, 67 , 26665, , AURYANA SANTANA SALUSTIANO , 67 , 04446, , ALLY KEYLLA BANDEIRA DE FREITAS, 67 , 00086, , CICERA SOUSA DAS CHAGAS, 67 , 06681, , REGINALDO PEREIRA GARCIA, 67 , 07446, , IRENILDA APARECIDA DOS SANTOS, 67 , 25348, , MARIA ALDIZIA MADURO GIRAO, 67 , 00550, , BRUNA TAYRINE FIQUEREDO BANANEIRA , 66,5 , 26972, , SUI[illegible]E ARAUJO BARBOSA, 66,5 , 03838, , THALLITA ATHENA DE SOUZA, 66,5 , 02926, , NAYARA DA SILVA NOGUEIRA, 66,5 , 02309, , LUANA AR[illegible]O DA SILVA, 66,5 , 08807, , RAIANE PEREIRA DOS SANTOS, 66,5 , 29415, , JOVANIA DA SILVA MESSIAS, 66,5 , 02143, , LEANDRO DOS SANTOS SANCHES, 66,5 , 05851, , FRANCISCO MARQUES CARVALHO, 66,5 , 02857, , REJANE ARAUJO COSTA, 66,5 , 27262, , JOSYVALDO SILVA COSTA, 66,5 , 24867, , RIJOVANA SAMPAIO PORTELA, 66 , 31136, , DHIEGO ANGEL GUEVARA VIEIRA, 66 , 09349, , WELITON LUIZ ARAUJO DA SILVA, 66 , 06301, , EVANDRA SILVA DE FRANCA, 66 , 30739, , REJANE PEREIRA SILVA, 66 , 22261, , TAYLOR MONTEIRO BARBOSA, 66 , 06488, , NARA ROSELE DE SOUSA SANTOS, 66 , 06099, , LIGIA CRISTIANA ARAUJO DA COSTA, 66 , 08132, , GABRIELA FREITAS PEREIRA, 66 , 04744, , KELLEN SUSY SILVA DOS SANTOS, 65,5 , 01272, , JACKSON LOURETO OLIVEIRA SILVA, 65,5 , 31218, , JULIANY CAROLINY DA SILVA SANTOS, 65,5 , 06372, , LILIAN SABINO PAIVA , 65,5 , 27937, , ANA MIRIAN DE SOUZA E SOUZA, 65,5 , 05864, , FRANCISCO SILVA E SILVA, 65,5 , 09294, , PÂMELLA PATRICIA DA COSTA CUNHA MACIEL, 65,5 , 27877, , DANIEL LOPES PEIXOTO, 65,5 , 07136, , AURENICE ALMEIDA DA SILVA, 65,5 , 06586, , MARTA JULIANA DOS PRAZERES DA SILVA, 65,5 , 25658, , ALINE DO NASCIMENTO SOUSA, 65,5 , 10219, , LEILANE SOUZA DA CUNHA, 65,5 , 30758, , ANA PAULA FERREIRA RIBEIRO, 65,5 , 10327, , JUCILENE GEICE DE OLIVEIRA VILENA, 65,5 , 20827, , SILVANDINA SANTOS GOVEIA, 65,5 , 09951, , KELISON LOPES RODRIGUES, 65,5 , 06147, , IVANILDA BARROS OLIVEIRA , 65,5 , 04821, , MARIA DIVA ALVES DA SILVA, 65,5 , 04170, , SONIA MARIA DE SOUZA MACHADO SILVA, 65,5 , 06503, , MARIA DAS GRACAS MENDES, 65,5 , 07124, , MARIA NEUDE RAFAEL SOUSA, 65 , 00379, , EDIANA RIBEIRO DE SOUSA, 65 , 29014, , ADRIANA NEVES DOS SANTOS, 65 , 10206, , AURICELIA UCHOA DA SILVA, 65 , 29915, , CLAUDENIR SILVA MELEIRO, 64,5 , 10235, , IVANILDE BANDEIRA DE CAMPOS, 64,5 , 23738, , NAIDE ROSAY VIRIATO CAMPOS, 64,5 , 25740, , ODINEIA SANTOS GUTIERREZ, 64,5 , 09132, , LAIZ FURMAN TOME, 64 , 04571, , OLILIA GOMES DE OLIVEIRA, 64 , 09300, , ALEXANDRA DE LIMA PINHEIRO, 64 , 06315, , FERNANDA PEDROSO DOS SANTOS, 63,5 , 27390, , JOSYANI SILVA DA COSTA CONCEIÇAO, 63,5 , 15700, , ELIANA DE MELO LIMA, 63,5 , 04201, , ANA CRISTINA SILVA, 63,5 , 21336, , NAYLA NAIANY COELHO DE SOUSA, 63,5 , 10169, , HELEN SUSANNAH FREITAS DE LIMA, 63,5 , 00776, , JOSUE SOUZA DA COSTA, 63,5 , 25729, , LISANDRA LIMA REBOUCAS, 63,5 , 26613, , ELIANA ALMEIDA MARQUES, 63,5 , 25813, , NEREDIAN FERREIRA DA SILVA, 63,5 , 06125, , JOSÉLIA MARIA ARAUJO SENA, 63,5 , 06533, , MARIA RAQUEL PEREIRA DA SILVA, 63,5 , 25768, , ANTONIA MARQUES SOUSA, 63,5 , 02825, , JEANE CRISTINA GOMES ARAUJO, 63,5 , 06269, , CELINEIDE DE ARAUJO DE LIMA, 63,5 , 01036, , EDINA VERAS ALCANTARA LIMA, 63,5 , 21087, , ROSANGELA SOARES VIDAL , 63,5 , 31110, , RAIANY CRUZ ALVES, 63 , 07361, , ANDREZA TAYNA ALBUQUERQUE REBELO, 63 , 30434, , BRUNNA MAGALHAES WANDERLEY, 63 , 02310, , IVANETH SOUZA LIMA, 63 , 20415, , NATALIA COELHO DE ARAUJO ALEXANDRINO AUGUSTO, 63 , 16974, , OZIEL DE FRANCA SILVA, 63 , 29532, , FERNANDA FERRAIS SOUSA, 63 , 03386, , MARCIA DINIZ DE MACEDO, 63 , 01273, , KARINY ACKEL FIGUEIREDO DE OLIVEIRA, 63 , 08295, , GRACILENE FRANCO DE SOUZA, 63 , 09588, , REGINA FROIS DE ANDRADE, 63 , 10222, , HELOISA DOS SANTOS FILGUEIRAS, 63 , 03477, , JUSSARA DINIZ DA SILVA, 63 , 05404, , ROSILENE SILVA DOS SANTOS, 63 , 03185, , ROSINEIDE GARCIA DA SILVA FIGUEREDO, 63 , 01975, , VERONICA ALVES DE OLIVEIRA, 63 , 04972, , ANTONIA CLEIDE ALVES PEREIRA, 63 , 19295, , JOZIVÂNIA SOUSA MACHADO, 62,5 , 2[illegible], , ROSANA SILVA FILINTO, 62,5 , 04824, , CLEANE MEDEIROS SAMPAIO, 62,5 , 03625, , LICIANE BOAVENTURA DA SILVA, 62,5 , 0[illegible], , ELISANGELA CESAR, 62,5 , 08368, , MICHELLY MACEDO GUIVARES, 62,5 , 05953, , FABIO SILVA E SILVA, 62,5 , 01190, , ANTONIA CAVALCANTE CARVALHO, 62,5 , 00865, , BEATRIZ PINTO FARIAS, 62,5 , 07943, , JACIELMA ALMEIDA DE MELO, 62,5 , 05906, , ARLESSON DIEGO BEZERRA DA SILVA, 62,5 , 10568, , MARCIO BENFICA DE CASTRO, 62,5 , 02025, , ANA CREUDE DE CARVALHO, 62,5 , 03128, , CLEONICE DO NASCIMENTO SALDANHA, 62,5 , 02322, , MARIA JEANNE CONCEICAO DE SOUSA, 62,5 , 04455, , JANAINA ALVES DE OLVEIRA, 62,5 , 09090, , GIRLEY BARBOSA SILVA, 62,5 , 03903, , MERY HENRIQUE DE LIMA, 62,5 , 03982, , MARIA DO SOCORRO MANEZES REZENDE DE PAULA, 62,5 , 20913, , GABRIELE VITAL DO NASCIMENTO, 62 , 17041, , DENEVANIA ALVES FONSECA, 62 , 20589, , KELLY NAYARA RODRIGUES DO CARMO, 62 , 05781, , MARIA CLEIDA PRADO DE AGUIAR, 62 , 10268, , CLAUDIA ALESSANDRA BORGES DA FONSECA, 62 , 09056, , MARY SHEILA BARRETO DE SOUZA, 62 , 10320, , ALICE BARBOSA FERREIRA, 62 , 04426, , DEMONTIER DO NASCIMENTO LIMA, 62 , 03292, , SONARA DOS SANTOS BERNADO, 62 , 19318, , LUCIANA BEZERRA DE MELO, 62 , 05107, , ROSIMAR MORAIS DAS NEVES, 62 , 05755, , ZAIDA MARIA VIEIRA BARROS, 62 , 20921, , JULIA MARIA MARQUES DA SILVA RUFLI, 62 , 28750, , KELLE CRISTINA DE ABREU SOUZA, 61,5 , 25028, , PAMELA SAMELA RODRIGUES FERREIRA, 61,5 , 30992, , SIMONE JESUINO DOS SANTOS, 61,5 , 07189, , LUIZ PAULO DA SILVA RODRIGUES, 61,5 , 27660, , GIRLENA DE QUEIROZ CORREA, 61,5 , 28242, , MARCOS BATISTA DE LIMA, 61,5 , 23950, , GELCIONE ALVES DE ALMEIDA, 61,5 , 23783, , MARIA HELENA DA SILVA, 61,5 , 06697, , JÉSSICA GARCIA MATOS , 61 , 19531, , DRIELLY COSTA NASCIMENTO, 61 , 02830, , ALEX ANDREWS LIMA JORDAO, 61 , 20178, , ALINE MAIA COSTA, 61 , 24856, , MARIA DO SOCORRO ALVES DE MORAIS, 61 , 25891, , JAIRA SOARES RODRIGUES, 61 , 00338, , VALDENIZE SILVA DE MEDEIROS , 61 , 02942, , ANA PAULA ANDRADE ALVES, 61 , 00201, , ANDREIA KATIA ARAUJO PAIVA, 61 , 02314, , MARIA LUZIA DA SILVA LIMA, 61 , 07974, , DIONEIDE RIBEIRO SOUZA, 61 , 23572, , MARIA JUCILENE DE SOUZA LIMA, 61 , 07564, , JOANA FERREIRA PEIXOTO, 61 , 30996, , JOCELIA FREIRE DE SOUSA, 61 , 05547, , ADRIANA AMORIM DA SILVA, 61 , 29211, , ANDREIA OLIVIO SILVA, 60,5 , 05672, , LARISA CARDOSO DE ALMEIDA, 60,5 , 02728, , MONICA VALERIA FERREIRA LIMA, 60,5 , 07635, , ROSANA AMANDA RABELO , 60,5 , 01305, , JOSIANE LIMA DA SILVA, 60,5 , 02163, , MARTA LEITE DE FREITAS, 60,5 , 05850, , ALINE FERNANDA SOUSA DE SOUZA, 60,5 , 07520, , JOCKBEYD PEIXOTO HERMES, 60,5 , 02228, , KLISSIA FIGUEIRA BALBINO, 60,5 , 10398, , GLEICIANA DE BRITO ARAUJO, 60,5 , 04535, , FRANCISCO EDER ESCORCIO FERREIRA, 60,5 , 29452, , LARISSA CEZÁRIO NAVEGANTES, 60,5 , 09125, , ALESSANDRA ANDREA SILVA DE CARVALHO, 60,5 , 00355, , ETIENNE DOS SANTOS NOGUEIRA, 60,5 , 05955, , WALDENICE NASCIMENTO DE SOUZA, 60,5 , 04042, , LENO JOSE BRITO CARDOSO, 60,5 , 30811, , MERES ZANANDREIA VIEIRA, 60,5 , 30423, , MARIA MAURICÉLIA OLIVEIRA MARIANO, 60 , 10387, , MARIO BARRETO FONTELES JUNIOR, 60 , 18960, , LILIA VAZ DE SOUZA, 60 , 26732, , MAIANE SUZY BATISTA FERREIRA, 60 , 06020, , ROSANA FERREIRA DE SOUSA, 60 , 30649, , KELLE APARECIDA ALBANO, 60 , 10055, , ILNAR ALVES MARINHO, 60 , 27159, , DALIANE FONTES DA SILVA, 60 , 03140, , DÉBORA CRISTINA NERY DOS SANTOS, 60 , 02422, , MILEDY BRITO DO NASCIMENTO, 60 , 06833, , DIVIA GARDENE DA SILVA SOUZA, 60 , 25045, , KELSIA PERES LEAO, 60 , 01143, , JACIRA TORREIAS DA SILVA, 60 , 26910, , CLEOCIMAR RIBEIRO CASTRO, 60 , 27410, , SANSAO FERREIRA FARIAS , 60 , 05454, , SHIRLEY DO VALE, 60 , 07616, , UANDY RODRIGUES PINHEIRO, 60 , 08028, , ROSINEIDE DA SILVA VIEIRA, 60 , 03431, , GILCY RODRIGUES DA SILVA, 59,5 , 03313, , RENATA SOUSA ALMEIDA, 59,5 , 30386, , IDENILSON PEREIRA DOS SANTOS, 59,5 , 10007, , KLEISE ANNE COSTA RODRIGUES, 59,5 , 03708, , RUANNY CHRISTINY RODRIGUES COELHO, 59,5 , 09482, , FABIOLA SANTIAGO BRAGA, 59,5 , 06182, , SUANY VERAS BARATA, 59,5 , 09440, , EDILENE SARMENTO ARAUJO, 59,5 , 00786, , FRACISCO NUNES DA SILVA FILHO, 59,5 , 05330, , LUZENIR FERREIRA DA SILVA, 59,5 , 04197, , MAIRA PRISCILA BUNGENSTAB MAYER, 59,5 , 04528, , LEIDIMAR OVIDIO SILVA, 59,5 , 30764, , ROSIMEIRE PINHEIRO DE SOUZA, 59,5 , 10145, , DELZIMAR GOMES DA SILVA, 59,5 , 27078, , DALVA LEAO DE AGUIAR, 59,5 , 06931, , MARCIA ANDREIA LOURENÇO RIBEIRO , 59 , 02539, , GERALDO DA SILVA ROCHA, 59 , 02980, , LUANA PATRICIA PRADO DA SILVA, 59 , 07012, , GISELE DA SILVA PRADO, 59 , 10563, , SOLANGE DA CONCEIÇÃO DA SILVA, 59 , 06266, , LUZIANE DE JESUS SOUSA, 59 , 03476, , HELENA BONFIM DE SOUZA, 59 , 04082, , MARIA JOSELI RIBEIRO COSTA, 59 , 18985, , KEIVA CRISTINA PIRES RAMOS, 58,5 , 23141, , MEIREJANE CARNEIRO LIMA,

58,5 , 01319, , IÊDA GENTIL CHAVES, 58,5 , 08355, , MARISSA PEREIRA DA COSTA, 58,5 , 09043, , DIJANAINA DOS SANTOS PEREIRA, 58,5 , 08264, , GABRIEL COSTA DIAS, 58,5 , 09320, , RENUALA NAIANE SOUZA ROCHA, 58,5 , 01879, , ALDETÂNIA OLIVEIRA SANTANA, 58,5 , 29000, , GARDENIA CARVALHO DE SOUSA, 58,5 , 02224, , VIVIANE RENATA ALVES COSTA, 58,5 , 03058, , CLARA SIMONE GOMES MAIA, 58,5 , 21556, , ELIETE SILVA VIANA, 58,5 , 25710, , SYUMARA BEZERRA MAGALHAES, 58,5 , 22250, , EMANUELLE SILVA MENDES, 58 , 09130, , LILAÍNE SAMPAIO BARBOSA, 58 , 05032, , MODESTINA DE FATIMA LIMA DE OLIVEIRA, 58 , 09771, , VANDREZIA ALANI SOARES ROCHA, 58 , 07691, , JULIANA MARCELO SOUZA, 58 , 10336, , KATIA VIANNA DE SOUZA, 58 , 03244, , THAIS DA SILVA LIMA, 58 , 02915, , NAURIENE LOURENCO DE CARVALHO, 58 , 23425, , SHEILA MARIA GOVEIA DA SILVA, 58 , 08077, , KATY WULCY DA SILVA MESSIAS, 58 , 26827, , SOELI DRESCH, 58 , 32194, , MARCELA REGINAMEDEIROS DE SOUZA, 58 , 20939, , NÚBIA ONEIDE SALES SOUSA, 58 , 09363, , DANIELE MEIRELES FERREIRA, 58 , 03817, , ROZENIR PEREIRA DA SILVA, 58 , 08113, , CLÁUDIA MARIA SOUSA DA SILVA, 58 , 15734, , ELAINE CRISTINA COSTA DOS SANTOS, 58 , 06799, , LUZENIR SANTOS DE OLIVEIRA, 58 , 00020, , ANA AMELIA RANGEL MENDES, 58 , 08069, , DAIANE COSTA DOS SANTOS, 57,5 , 08783, , ERIVELTON DE OLIVEIRA LIMA, 57,5 , 05051, , JOEMIA GOMES SARMENTO, 57,5 , 02049, , NAKATA KHETURA SOUZA QUEIROZ, 57,5 , 03503, , KESIA RIBEIRO DA SILVA, 57,5 , 03413, , IZAMARA RODRIGUES MACEDO, 57,5 , 20443, , LUCIENE MENDES DA SILVA, 57,5 , 03801, , GIZANE CARVALHO DE SOUZA, 57,5 , 10097, , NILCE FELIX MOTTA, 57,5 , 25014, , SUNAMITA SILVA SANTOS, 57,5 , 27805, , MIRIÁ DOS SANTOS SILVA, 57,5 , 15387, , LEON ANSELMO CRUZ JUNIOR, 57,5 , 06711, , MIRIAN SALES CAVALCANTE, 57,5 , 30393, , MARIA DE FÁTIMA TAVARES RIBEIRO, 57,5 , 09572, , LUANA OLIVEIRA LEAL, 57 , 05845, , DEISE RAFAELLE RODRIGUES CANDIDO, 57 , 04177, , DARLENE VELOSO DA SILVA, 57 , 27535, , NATÁLIA ALBUQUERQUE ARAGÃO, 57 , 02812, , CLAUDIA CONCEICAO OLIVEIRA, 57 , 28119, , TAINARA DOS SANTOS, 57 , 07077, , WILLIAN AFONSO DE SOUZA, 57 , 01073, , ANDREIA CONCEICAO DA SILVA, 57 , 07019, , LILIAN MONTEIRO DOS SANTOS, 57 , 21026, , JANE LOPES DA COSTA, 57 , 27222, , KEYZY NASCIMENTO PAIVA, 57 , 18993, , ROSIANE GUEDELHA DE SOUZA, 57 , 21084, , FRANCISCA DAS CHAGAS GOMES DA SILVA, 57 , 05905, , ROSANGELA DO NASCIMENTO SILVA, 57 , 09590, , NALVILEIDE PEREIRA DA COSTA, 57 , 05497, , MARIA ELISÂNGELA CUNHA DO REGO, 57 , 32139, , MARIA ELIANE OLIVEIRA DA SILVA , 57 , 06297, , ANTONIA RIBEIRO DE SOUSA, 57 , 27454, , MAGNOLIA RODRIGUES DE ANDRADE, 57 , 13881, , NELSON RIBEIRO COSTA, 57 , 22334, , ROSANA DE OLIVEIRA CARVALHO, 57 , 02125, , JOANI MATOS RIBEIRO, 57 , 09551, , MERCIA FERNANDES DO NASCIMENTO, 57 , 00268, , NEURILENE BATISTA MACEDO, 57 , 03953, DEF, ELIANE VIEIRA DE MATOS, 57 , 07593, , JOSENITH LIMA PEREIRA, 57 , 26737, , JUCINEIDE DE ALMEIDA BARROSO, 57 , 07415, , NILDETE REIS DE OLIVEIRA, 57 , 10130, , CRISTINA NETA PEREIRA, 57 , 19417, , ECILÂNDIA FERREIRA DA SILVA, 56,5 , 03790, , RUSMEM GUTHERBETE DO NASCIMENTO OZORIO, 56,5 , 08025, , LUCILEI MOREIRA ALVES, 56,5 , 21156, , MARCIA REGIANE DE MOURA, 56,5 , 26845, , EDNA VIEIRA ANDRADE, 56,5 , 04773, , JARDILEIA FURTADO CARNEIRO, 56,5 , 09273, , ALCIONE CARDOSO ALVES, 56,5 , 03302, , CELIA MACHADO DE OLIVEIRA, 56,5 , 06694, , FRANCISCA DAS CHAGAS DE OLIVEIRA SANTIAGO, 56,5 , 06595, , MARIA VIRGINIA DA SILVA RIBEIRO, 56,5 , 24184, , EDINELZA GUILHERME DE SOUZA, 56,5 , 18470, , IDELMA DA SILVA, 56,5 , 08302, , MARIA HELENA DE OLIVEIRA SANTOS, 56,5 , 06698, , EDMAR DE ALMEIDA MATOS, 56,5 , 03849, , MARIA FRANCISCA DE SOUZA SERAFIM, 56,5 , 03061, , ELIZONEIDE DA SILVA PEREIRA MIRANDA, 56 , 04531, , MARIVALDA FERREIRA DOS SANTOS, 56 , 08597, , PATRICIA FRANCO PINHEIRO, 56 , 19200, , ALZERINA SOUSA DE OLIVEIRA, 56 , [illegible]8, , KELMA PERES LEÃO, 56 , 08314, , EIDE PAIVA DE MENEZES, 56 , 04464, , MARIA DO CARMO COELHO, 56 , 07767, , MARGARETE DA SI[illegible] LEAO, 56 , 28652, , MARIA DAS DORES VALENTE DE SOUZA, 56 , 10236, , LUZINETE LINDINALVA DA SILVA SOUZA, 56 , 02641, , MARIA DE JESUS SILVA ALMEIDA, 56 , 09900, , MARIA NECI DE LIMA JUVENCIO, 56 , 10584, , DÉBORA FERREIRA PINTO, 55,5 , 08994, , TATIANE GONÇALVES DOS SANTOS, 55,5 , 02836, , ADELMA DE JESUS CAMPOS CAMARA, 55,5 , 04348, , LUANA PATRICIA MATOS NUNES, 55,5 , 07887, , ELLEN LUCY DA SILVA MEDEIROS, 55,5 , 32294, , MARANEY DA SILVA PESSOA, 55,5 , 10469, , RITA DE CASSIA OLIVEIRA DA SILVA, 55,5 , 10349, , JOSILENE PEREIRA DA SILVA, 55,5 , 08563, , MICAL LINS DE ANDRADE, 55,5 , 03502, , MARIA JOSE SANTIAGO DO NASCIMENTO, 55,5 , 20628, , TANIA AMORIM SIQUEIRA, 55,5 , 21906, , RITA DE CASSIA DE SOUZA COUTINHO, 55,5 , 09579, , GISELLE OLIVEIRA LIMA, 55 , 05445, , JENNIFER FERREIRA SALAZAR, 55 , 26548, , ADRIANA ALMEIDA MARQUES, 55 , 06258, , JESILENY DOS REIS PEREIRA, 55 , 08289, , IARA RUTE PRADO RIBEIRO, 55 , 02327, , MAYRA ZEBINHE PEREIRA LIMA, 55 , 28140, , ELIETE FERREIRA GOMES, 55 , 09370, , LORENNA GRASIELLE SILVA BISPO, 55 , 31262, , HELCIELLE PRINTES DE SANT'ANA, 55 , 30461, , LILIAN DE ANDRADE CARVALHO, 55 , 02261, , DONIZETE LOPES DA CONCEICAO, 55 , 19784, , GLEYJANDES NASCIMENTO HOLANDA, 55 , 09947, , MARA RENATA MARTINS DE MELO, 55 , 30024, , MARIA DA CONCEIÇAO REIS, 55 , 27446, , SHEILA ANDREA MARINHO PEREIRA, 55 , 08945, , CLAUDIA PEREIRA DA COSTA, 55 , 06024, , LENIR RAQUEL DE SOUSA MATOS, 55 , 06935, , KATIA CRISTINA KEIKO DE LUCENA IMAGAWA, 55 , 09661, , ANA CATARINA DOS SANTOS MAGALHAES, 55 , 09902, , IVONE DE SOUZA LOPES, 55 , 07064, , FRANCISCA ASSIS DE SOUZA, 55 , 04616, , ANINADABY REIS SOUZA, 54,5 , 05073, , IZADORA ARAUJO SILVA, 54,5 , 28267, , KARINA MARIA GONZAGA DA SILVA, 54,5 , 02765, , KEURY CAMILA DE MATOS RIBEIRO, 54,5 , 08221, , LEILIANE RODRIGUES DOS SANTOS, 54,5 , 07903, , KELIANE BARROSO DE MOURA, 54,5 , 03470, , SABRINA GOMES MOTA, 54,5 , 08730, , ANDREA CAVALCANTE PINHO, 54,5 , 30913, , JANYARA CRISTINA DE OLIVEIRA MAIA, 54,5 , 26172, , ADELIETE ALVES DA SILVA, 54,5 , 29159, , ALANY OLIVEIRA DE SOUSA, 54,5 , 26358, , LEIDIANE LIMA PERES, 54,5 , 06124, , ANA CLEIA VAZ OLIVEIRA, 54,5 , 20633, , ELIANE DE SOUZA ARAUJO, 54,5 , 05510, , HUMBERTO RAPOSO JANUARIO, 54,5 , 02279, , JOICINARA RAMOS DA SILVA, 54,5 , 23781, , ISRAEL OLIVEIRA DE MEDEIROS, 54,5 , 21397, , CARMINHA PEREIRA SILVA, 54,5 , 19740, , NEULIENE FURTADO DE AMORIM CAVALCANTE, 54,5 , 15764, , JOSSILÂNDIA GOMES PALHETA, 54,5 , 03914, , MICHELA HENRIQUE GOMES, 54,5 , 02953, , ELINALVA MACEDO DE LIMA, 54,5 , 27847, , CARINA CARLA ALFAIA BENLOLO, 54,5 , 07822, , MARIA ROSIMAR CRUZ DO NASCIMENTO, 54,5 , 04825, , AGENORA GUIVARA DO NASCIMENTO, 54,5 , 04529, , AUREA CRISTINA LOPES DE SOUSA BANDEIRA, 54,5 , 01910, DEF, ILZENETE MARTINS DA LUZ, 54,5 , 07768, , JANE CLEIDE FIRMINO DA SILVA, 54,5 , 10339, , MARIA ENILDA LAGOIA DE VASCONCELOS, 54,5 , 07036, , LUANE DE ALMEIDA SILVA, 54 , 21413, , FLAVIANE DIAS VIANA DA COSTA, 54 , 00549, , ZANZEROLANE CRUZ VIEIRA JUNIOR, 54 , 08468, , GEANE DE SOUSA LIMA, 54 , 23811, , SAARA REGINA DA SILVA OLIVEIRA, 54 , 27377, , ELIENE SILVA ADAO , 54 , 01969, , ELIANE GOMES COSTA, 54 , 04389, , GECENILDA DOS SANTOS, 54 , 03877, , MICHELE ALENCAR DA COSTA, 54 , 02662, , LILIANE TORREA DE CASTRO, 54 , 00090, , SAMANTA ROSA PERES XAVIER, 54 , 02246, , JUCILEIA MENDES MARTINS, 54 , 24525, , PEDRINA FIGUEIREDO BARBOSA, 54 , 06237, , LUZIA DE JESUS SOUSA, 54 , 07172, , SIRNEI DE LIMA AQUINO, 54 , 0[illegible]4, , ALDECI LINS BATISTA, 54 , 04860, , EDILUCIA BRAGA DA SILVA, 53,5 , 31212, , DIANA CRISTINA PEREIRA DA SILVA, 53,5 , 07625, , A[illegible]NA FROIS COELHO , 53,5 , 08645, , SIMEAO MAGALHAES FILHO, 53,5 , 26107, , CLAUDIA DA SILVA PRAIA, 53,5 , 03776, , MARCELLA NOBRE DE OLIVEIRA, 53,5 , 10439, , ANTONIA REGINA DA SILVA, 53,5 , 06220, , ALCICLEIDE DOS SANTOS, 53,5 , 05505, , CRISCILA DE JESUS GOMES CARNEIRO, 53,5 , 05039, , MARIA DAS GRACAS ALMEIDA SILVA, 53,5 , 05660, , RENISON SOUZA DO NASCIMENTO, 53 , 06401, , ALESSANDRA ROSAS SARMENTO, 53 , 26228, , DIVA CRISTINA MOTA DA CUNHA, 53 , 29336, , JEANE MARIA DOS ANJOS SILVA, 53 , 07095, , JULIANA RIBEIRO OLIVEIRA, 53 , 15212, , JULIANA NASCIMENTO DE LIMA, 53 , 02856, , MILTON DE JESUS LIMA, 53 , 03673, , ANTONIO MONTELES SILVA, 53 , 24805, , AURICELIA COSTA DE SOUZA, 53 , 02479, , BERNADETE SOUSA GALVAO, 53 , 02344, , ANEDITE PORTO DE OLIVEIRA, 53 , 24407, , JULIANA MARTINS COSTA, 52,5 , 06316, , RAQUEL NASCIMENTO DA SILVA, 52,5 , 06874, , TALIDIANE VASQUE BELEM, 52,5 , 06616, , NILCILENE SANTOS DO NASCIMENTO, 52,5 , 22996, , LEILA DA SILVA PEREIRA, 52,5 , 08995, , CLEMILDA SILVA VERAS, 52,5 , 08859, , DENISE MARQUES COSTA, 52,5 , 08285, , MARIA DAS DORES PEREIRA DO ASSUCAO FILHO, 52,5 , 17555, , BIBIANE LINO COELHO, 52,5 , 31296, , RAFAELA MAYER, 52 , 06797, , BRUNA RUFINO DOS SANTOS, 52 , 26605, , JUSCILENE DE FREITAS COSTA, 52 , 27217, , KEYVIANNE DE ALMEIDA PEREIRA, 52 , 27762, , ROSANA SERGIO DA SILVA, 52 , 07500, , SIMONE TOMAZ AMBROSIO, 52 , 00130, , EDLANE D'AVILA COSTA, 52 , 24914, , DARLLY KATIANNE ALVES DE MORAIS, 52 , 00240, , DENISON PEREIRA DA SILVA, 52 , 05588, , FRANCISCO JEAN AGUIAR ALBUQUERQUE, 52 , 06457, , CLAUDIA REGIANE COSTA PINTO, 52 , 03694, , RAIMUNDA ELIANE LEITE QUEIROZ, 52 , 07153, , JANDERVANDA VINHORT ALVES, 52 , 15670, , MARIA ANTONIA DA SILVA, 52 , 06790, , ELIZABETH COSTA DIAS, 52 , 02791, , MARIA REJANE GOMES DE SOUZA, 52 , 27855, , ELOY NASCIMENTO DE SOUZA JUNIOR, 52 , 23702, , JESSICA ALMEIDA DOS PASSOS, 51,5 , 18517, , ALEXSANDRA LACERDA DA PAULA, 51,5 , 05898, , ANGELANE CONCEICAO DE SOUSA, 51,5 , 31187, , MAYSA RIBEIRO NASCIMENTO, 51,5 , 09458, , GISELE DE MATOS MELO, 51,5 , 06452, , TATIANE SOUZA AGUIAR , 51,5 , 17188, , LUCIANA LOPES SILVA , 51,5 , 00933, , KELRYE CAROLINE ALVES DOS SANTOS, 51,5 , 27534, , SIMONE RODRIGUES VALE, 51,5 , 01916, , WILLIAN DE SOUZA BRASIL, 51,5 , 05568, , MIRIAN TATIELLE MONTEIRO DA SILVA, 51,5 , 09559, , ANABEL SIMONE MATEUS EDUINO, 51,5 , 02284, , ARIADNA DE SOUSA LIMA, 51,5 , 06531, , DIARICE GENTIL CHAVES, 51,5 , 06749, , LIDIANE CRISTINA RAMIRES DOSSANTOS, 51,5 , 22746, , LIDIANE LEAO DA SILVA, 51,5 , 24566, , MIRENICE SOUZA DE ALMEIDA, 51,5 , 27434, , ROSINETE DA SILVA LIMA, 51,5 , 02620, , ROSILENE ERNESTO DA SILVA, 51,5 , 06284, , ALNEIA DOS SANTOS QUEIROZ, 51,5 , 03785, , MARIA DO SOCORRO PEREIRA DE SOUSA, 51,5 , 05055, , MARILENE MOURAO DE MELO, 51,5 , 07120, , FRANCISCA DE MELO SOBRINHO, 51,5 , 04282, , TEREZINHA DE ARAUJO GOMES DA SILVA, 51 , 26598, , ALEXANDRA GOMES DA SILVA, 51 , 06084, , KELLY CASSIANO DOS SANTOS, 51 , 05740, , BRENO ALVES RIBEIRO, 51 , 22531, , FLAMARITANA CORDEIRO ARAUJO, 51 , 20569, , LENI LARA SILVA DE SOUZA, 51 , 30907, , ARLEZIENIA DEMETRIO DE LUCENA, 51 , 04628, , DIANA PEREIRA BARBOSA, 51 , 00547, , NADIA MARIA DA SILVA NOGUEIRA , 51 , 03546, , ELIANE DE SOUZA FERREIRA, 51 , 05092, , MARIA ANTONIA VASCONCELOS DOS SANTOS, 51 , 05412, DEF, FRANCINEIDE MARIA BEZERRA SILVA, 51 , 04067, , MARIA GOMES DE MELO SANTOS, 51 , 04420, , LUCIENESANTOS PEQUENO, 51 , 07089, , DANIELA NAIARA DAS CHAGAS MOISES, 50,5 , 05245, , ELAYNE CRISTINA DA SILVA DE MEDEIROS, 50,5 , 05782, , FRANCISCA MENDES DA SILVA, 50,5 , 07596, , ROSANGELA DE ANDRADE GOMES, 50,5 , 13970, , NÚBIA LANE COSTA DA SILVA, 50,5 , 29141, , MARLUCIA DA SILVA COSTA, 50,5 , 04004, , CRISLEY FRANCO DE ARAUJO, 50,5 , 06811, , MARIA ALBERTINA RODRIGUES DA SILVA, 50,5 , 08577, , ROZINHA GOMES ARAGAO, 50,5 , 23514, , HELDILENE FRANCISCA PINHO, 50 , 08346, , ANA PAULA SANTOS DE LIMA E SILVA, 50 , 06119, , SERLIJA MENDES FILGUEIRA, 50 , 27094, , FRANCILENE VIANA SILVA, 50 , 22984, , IRACI DE SOUZA, 50 , 10481, , PAMELA SUELLEN QUEIROZ, 49,5 , 09593, , ANDREIA DA COSTA SAMPAIO, 49,5 , 08569, , MARIA DE NAZARE SILVA DA SILVA, 49,5 , 30872, , THAINARAH CARINA SOUZA DA SILVA, 49,5 , 03894, , ADRIA NAYHARA DE SOUZA ALCANTARA, 49,5 , 20468, , JULIANA LIMA MAGALHAES, 49,5 , 04390, , FRANCIELE DOS SANTOS OLIVEIRA, 49,5 , 26568, , KARINA CASAGRANDE, 49,5 , 09998, , LIVIA DE OLIVEIRA COSTA MAGALHAES, 49,5 , 08926, , VALDEIZA MARIA SARAIVA NOBRE, 49,5 , 06318, , CLAUDIA CRISTINA MENDES FURTADO, 49,5 , 26501, , DEYDIANE NEVES GAMA, 49,5 , 00267, , KAROLINE BATISTA MENEZES, 49 , 22424, , LUCIANA EUNICE DA SILVA, 49 , 28147, , WELISON AUGUSTO DA SILVA OLIVEIRA, 49 , 10101, , PAULIANNE SOBRAL, 49 , 03294, , SARAVANA DE CARVALHO MUNIZ,

49 , 02531, , ANA MARA COSTA MELQUIOR , 49 , 04631, , MAYARA CINTYA SOUZA BARBOSA, 49 , 22772, , ANDRESSA BORBA MOURA, 49 , 05397, , CRYSTIANE SIQUEIRA SILVA, 49 , 00623, , NAIANES MENDONÇA FREITAS, 49 , 06434, , ADRIANA PAIVA DOS SANTOS, 49 , 08862, , ELIANE FERREIRA DE SOUSA CARVALHO, 49 , 21012, , JARDEANE ARAUJO DE SOUZA, 49 , 03896, , MARLEY DOS SANTOS COSTA, 49 , 02145, , CORINA WINTER, 49 , 09986, , ROSINALVA SANTOS AGAPITO, 49 , 06255, , JOELMA DOS SANTOS SILVA, 49 , 09494, , MARIA DE OLIVEIRA SANTOS, 49 , 05523, , LUCIVANIA DA SILVA SANTOS, 49 , 05328, , LUZIANE DOS SANTOS SILVA, 49 , 06173, , MARIA CELIA SILVA DE SOUZA, 49 , 27817, , FRANCIANE FELIX DA SILVA CORDEIRO, 49 , 05657, , NAIRA DA CUNHA CARNEIRO, 49 , 00477, , MARIA ROSA PEREIRA FREITAS, 49 , 03656, , LENIR CRUZ CAVALCANTE, 49 , 06723, , CLEOMA LIMA DA SILVA, 49 , 10456, , ANA CRISTINA GAMA DE ARAUJO, 49 , 27560, , FATIMA MARTINS GARCIA SATO, 49 , 07652, , ELVELIS REGINA SILVA E SILVA, 48,5 , 22912, , RAYANE OLIVEIRA DA SILVA, 48,5 , 00970, , VANILDE ROMEU BATISTA, 48,5 , 26094, , PAULA CRISTINA BRASIL ALVES, 48,5 , 25446, , ELZIENE AUGUSTA SOBRINHO, 48,5 , 09474, , BENI SOUZA DA SILVA, 48,5 , 06940, , MARIA DAS MERCÊS MORAIS PEREIRA, 48,5 , 24461, , FLAVIA DIOGO PEREIRA DA SILVA, 48,5 , 08383, , LUCIENE SARMENTO ARAUJO, 48,5 , 31087, , JAINE HAVANA DA COSTA LIMA, 48,5 , 06057, , FRANCISCA PEREIRA ALENCAR, 48,5 , 05002, , MARIA ROSIMAR BEZERRA FERREIRA , 48,5 , 06430, , CLAUDIA BOMFIM RIBEIRO, 48,5 , 00866, , ANTONIA DAS NAVEGANTES CARVALHO GARRETO, 48,5 , 01876, DEF, MARIA AUXILIADORA KING TATAYRA, 48,5 , 07946, , ANA GREICE OLIVEIRA CALISTA, 48 , 27573, , DAIANA LIMA DA SILVA, 48 , 08904, , JACQUELINE CORREA DE ARAUJO, 48 , 20535, , RAILDO ALEXANDRE DA SILVA, 48 , 04107, , PRISCILA GABRIELA DE CASTRO DOS SANTOS, 48 , 06347, , EDIVALDO SILVA DE AVREU, 48 , 08793, , MARIA ELIANE DE SOUSA OLIVEIRA, 48 , 08457, , ANDRE BARROS DA SILVA, 48 , 06273, , LUCINEIDE OLIVEIRA DOS SANTOS, 48 , 04648, , OZIELMA DA SILVA SANTANA, 48 , 02230, , ANA PAULA GIMAQUE DO NASCIMENTO, 48 , 14660, , KATIA SIMONE SOUSA DA CUNHA FERREIRA, 48 , 01912, , MIRIAN SILVA COSTA, 48 , 06763, , ALYNNE DE SOUSA MATOS, 47,5 , 07053, , ANTONIA PREGENTINO DE SOUSA, 47,5 , 04655, , IRLANIA BENTO DA SILVA, 47,5 , 27331, , JÚLIO CÉSAR OLVEIRA DA SILVA, 47,5 , 05490, , SAMARA DE AGUIAR INOCENCIO, 47,5 , 06278, , EDRILANIA LIMA DA SILVA, 47,5 , 24881, , MARIA DJANIRA CARLOS, 47,5 , 05396, , EVARISTO PINTO ALVES, 47,5 , 09007, , MARCIA PINHEIRO FERREIRA, 47,5 , 06194, , HELOISA TERCY DE ALMEIDA SOUZA, 47,5 , 08460, , SOLANGE MARIA GOMES DA SILVA, 47,5 , 06171, , ADRIELE GOMES DE ABREU, 47 , 03195, , ANDREZA DA SILVA MAFRA, 47 , 19231, , GABRIELA IZAIRA DE FREITAS, 47 , 04391, , ANTONIA CASTRO DE SOUSA, 47 , 23513, , ANNY RIELLY SOARES RODRIGUES, 47 05411, , MARIA DE FATIMA RODRIGUES SILVA, 47 , 04445, , HELLEN ALENA DA SILVA GOMES, 46,5 , 09655, , PÂMARA SOUZA BRASIL, 46,5 , 02610, , ANDRADE GONCALVES DOS ANJOS JUNIOR, 46,5 , 32292, , ANNE KAROLINE GONÇALVES DE CARVALHO, 46,5 , 17934, , PATRICIA DE CARVALHO LIMA, 46,5 , 08679, , LAIZE DE ALMEIDA SILVA, 46,5 , 07954, , MILENA LEAL OLIVEIRA, 46,5 , 02725, , OLGALINE VASCONCELOS RAMOS, 46,5 , 05088, , CATARINA DE SA RODRIGUES, 46,5 , 08853, , JEUSIVANIA PEREIRA NUNES, 46,5 , 25525, , NATALIA BARBOSA DE LIMA, 46,5 , 09672, , JULIANE ARAUJO ALMEIDA, 46,5 , 06484, , ROSINARA MALHEIRO DA COSTA, 46,5 , 10367, , DIANA LUZINETE DE ARAUJO SOUZA, 46,5 , 07860, , ADRYANNA DE LIMA MENEZES, 46,5 , 06787, , PATRICIA SOUZA DE OLIVEIRA, 46,5 , 03781, , IZA LEONORA RAPOSO JANUARIO, 46 , 04267, , SUELLEN DE SOUSA MENDONCA, 46 , 05997, , CAMILA PINTO DE ALMEIDA, 46 , 30521, , FRANCELI PEREIRA SILVA, 46 , 04285, , FRANCISCA SIMONE SOUSA DAMASCENO, 46 , 07944, , FRANCISCA VALERIA LOPES, 46 , 06588, , KATIA FABIOLA DA SILVA PIEDADE, 46 , 17449, , MARCELA FIDELIS BATISTA, 46 , 01182, , DALILA SOUSA VELOSO, 46 , 03728, , DANIELLE PEREIRA DE MORAIS, 46 , 02686, , JOSIANI SILVA SOKOLO Z, 46 , 27760, , ADIANE DE SOUZA REIS, 45,5 , 00425, , CLEUCIANE DA SILVA E SILVA, 45,5 , 07353, , CAMILA ESQUERDO DE SOUZA, 45,5 , 2, , SAMARA MAYARA DA SILVA FIGUEIRA, 45,5 , 31272, , CLAIDE DIAS SANTOS, 45,5 , 00422, , GEDÁLIA DE SOUSA LIMA, 45,5 , 06606, , GLEICIELY PEREIRA DA SILVA, 45,5 , 09305, , CLEIDIANE SILVA DO VALE, 45,5 , 04553, , LUCIA FATIMA DA SILVA ARAUJO, 45,5 , 05162, , CLEUMA SOUSA GONCALVES, 45,5 , 04473, DEF, KEYLLO QUEIROZ RODRIGUES , 45,5 , 10025, , CLAUDETE SOUZA DE OLIVEIRA, 45,5 , 00437, , MARINEIDE GOMES DE LIMA, 45,5 , 06920, , RAIMUNDA DE SOUZA DA SILVA, 45,5 , 17250, , ELISMAR DE OLIVEIRA MORAIS, 45,5 , 01110, , IZABEL PEREIRA DE SOUZA, 45,5 , 07432, , ROSIANE SOUSA DE BRITO, 45,5 , 05811, , ADRIANA MARIA DE SOUZA, 45,5 , 08993, , LUCIANA INÁCIO DE SOUSA, 45,5 , 04199, , ELMA ANA ANTONICO, 45,5 , 05139, , MARIA AURENY DE ALBUQUERQUE , 45,5 , 29144, , EDNELZA DO SOCORRO DE SOUZA E SILVA, 45,5 , 20182, , RAIMUNDA DA SILVA PINHEIRO, 45,5 , 09082, , MAYARA TICIANY MACHADO PEREIRA, 45 , 06470, , WLORIMA FERREIRA CUNHA, 45 , 06724, , ANA NILDE FARIAS LIMA, 45 , 04008, , KEILLA DE LIMA COSTA, 45 , 08785, , ILDA SANTOS DA LUZ, 45 , 03191, , ELIEUDE GOMES FRANCO, 45 , 06280, , EDIJANE FRANCISCA DE LIMA, 45 , 29966, , GILCILENE MIRANDA DA SILVA, 45 , 31239, , IVA MATOS DE OLIVEIRA BARBOSA, 45 , 05558, , JESUINA DA SILVA BARBOSA, 45 , 07976, , JOHN WEILER SILVA DE SOUZA, 44,5 , 09558, , MICHELE CAETANO DO NASCIMENTO, 44,5 , 06836, , MARIA ALICE FRANCO DA SILVA, 44,5 , 09465, , ELISANGELA ALVES DE ANDRADE, 44,5 , 06612, , ONICE ALVES DOS SANTOS, 44,5 , 19399, DEF, RUAN DE ALBUQUERQUE BASTOS, 44 , 06729, , KELLEN MAYARA CARVALHO MARTINS, 44 , 30923, , ANTONIO MARCOS IZAIAS REIS, 44 , 21267, , JORDANA FEITOSA MALCHER, 44 , 13868, , MARINALVA VAZ DA COSTA, 44 , 07703, , FRANCIKELLY DA SILVA FEITOSA, 43,5 , 03946, , GABRIELA DINELLY OLIVEIRA, 43,5 , 05042, , ALEX PEREIRA DE ANDRADE, 43,5 , 08864, , MILEIDE CARNEIRO DE LIMA, 43,5 , 02649, , WALLAHYLDA NASCIMENTO DE LIMA, 43,5 , 25150, , LICIANA DOS SANTOS MORAIS, 43,5 , 06040, , MIRIELLE DANTAS DE SOUZA SERRA, 43,5 , 04840, , TIAGO MEDEIROS DE SOUZA, 43,5 , 29184, , MARLUCIA FEITOSA DA SILVA, 43,5 , 18621, , WENDIS DA SILVA ARAUJO, 43,5 , 07994, , ANTONIA PEREIRA DA SILVA, 43,5 , 00337, , RAIMUNDO NONATO SOUSA RODRIGUES, 43,5 , 04732, , ELBA CRISTINA TOMAZ AVELINO DE SOUZA, 43,5 , 08156, , GERUZA SARAIVA BRAGA, 43,5 , 06252, , JULIA BUCKLEY PEREIRA, 43,5 , 02227, , ISLANI MARINHO DA SILVA, 43 , 10417, , JOSEANE PEREIRA FERREIRA, 43 , 24157, , LAILA REGINA DA SILVA ABREU, 43 , 03006, , NILZETE DOS SANTOS COSTA, 43 , 19977, , WERISSON DINIZ CRUZ, 43 , 13978, , ELDILENE FALCÃO DOS SANTOS, 43 , 31123, , IVAN NERIS DA SILVA, 43 , 09049, , IVANIA CORREA DOS SANTOS, 43 , 05738, , ANIELY BARBOSA DO NASCIMENTO SANTOS, 43 , 05881, , ELIEUDA DOS SANTOS COSTA, 43 , 15660, , LUANA KELY ARRUDA DA SILVA MUNDIM, 43 , 04793, , FRANCIVALDA MONTEIRO DA SILVA, 43 , 01851, , SUMARA DE SOUZA FERREIRA, 43 , 05991, , ANGELICA CRISTINA EUGENIO ANDRE MOURA, 43 , 04837, , OZENIRA ALVES DE SOUZA, 43 , 26898, , ANTONIA PINHEIRO DE SOUSA, 43 , 07414, , JOSE SOARES FILHO, 43 , 07013, , ÁLVARO RANDER SILVA PRADO, 42,5 , 05293, , CATHARINE MORAIS MOTA, 42,5 , 03412, , ANTONIA JANIERES FERREIRA LOPES, 42,5 , 04312, , DANIELLE PEREIRA FERREIRA, 42,5 , 28050, , JOICE NEIRE RODRIGUES DE LIMA, 42,5 , 02171, , CELIA RITA ARTICLINO SERAFIM, 42,5 , 04438, , ELINE NUNES VIANA, 42,5 , 07651, , OLGA HELENE DIAS DOS SANTOS, 42,5 , 18672, , IARA MARQUEL DA SILVA MARANHAO, 42,5 , 10001, , ANA CLAUDIA DE MATOS PEREIRA, 42,5 , 09013, , EURIDES ESTEVAM DA SILVA, 5 , 03193, , MARINEY DE SOUSA MENDONCA, 42,5 , 28578, , MARIA APARECIDA FROIS COELHO , 42,5 , 06769, , ANTONILDA MAGA ES PINHEIRO, 42,5 , 03093, , LINA SILVA DE OLIVEIRA, 42,5 , 10593, , ELEN KESIA DA COSTA PEREIRA, 42 , 04321, , KATIANNY DE SOUSA DIAS, 42 , 06109, , MARICELMA DOS SANTOS VERAS, 42 , 03425, , GISELY CARVALHO DE SOUZA, 42 , 21571, , NAJRA TIANE MAIA BARBOSA, 42 , 05163, , LOURDETE CAMILO BARBOSA, 42 , 00272, , EROTIDES COSTA SARMENTO, 42 , 19387, , RAYANE MACHADO SILVA, 41 , 03933, , IEDY ALMEIDA BATISTA, 41 , 09574, , CLAUDENE COELHO LIMA, 41 , 03371, , JOELMA DOS SANTOS ARAUJO, 41 , 05634, , ROSEVANIA RIBEIRO SOLEDADE, 41 , 17946, , IOLETE FRANCA DE SOUSA, 41 , 08014, , CATIA CILENE ROCHA GONÇALVES, 41 , 29391, , EDILENE DE CARVALHO RAMOS, 40,5 , 08084, , JOYCE PINHO BALBINO, 40,5 , 09785, , ROBERTA CRISTINA GALVAO TORRES, 40,5 , 00025, , ALZILENE JOAQUIM DE SOUZA, 40,5 , 27318, , DARLENE DOS SANTOS OLIVEIRA, 40,5 , 29901, , MÔNICA DE MATOS SOUZA, 40,5 , 06117, , EURILEIA MONTEIRO DA SILVA, 40,5 , 03246, , IDENILZA MARTINS COSTA FERREIRA, 40,5 , 20785, , LOISLANE SILVA DE SOUSA, 40,5 , 09100, , ADRIANA RIBEIRO DOS SANTOS, 40,5 , 09195, , SONIA RODRIGUES OLIVEIRA, 40,5 , 22846, , ANA CLEA NASCIMENTO LIRA, 40,5 , 04511, , IVONE CARDOSO BARROSO, 40,5 , 22566, , JOAO BATISTA SOUZA SILVA, 40 , 20974, , GISLANE EUNICE DANTAS GOMES, 40 , 05494, , GLEICE KELE ARAUJO BALBINO, 40 , 08905, , ANTONIA MEIRIANA MELO DO NASCIMENTO, 40 , 06478, , ANTONIA CRISTINA MOURA CRUZ , 40 , 10352, , EDILENE REAL DE SOUSA, 40 , 07859, , MARIA ROSA DA SILVA SARMANHO, 40 , 06517, , REVILMA ALMEIDA SOARES, 40 , 06932, , CELI JANE FARIAS DE MENEZES, 40 , 10354, , MARIA RODRIGUES SOARES, 40 , 31241, , MARIA FERRAZ BEZERRA, 39,5 , 10132, , EDINEIDE SILVA SANTOS, 39,5 , 04702, , SIMONE ANGELICA DA COSTA SILVA, 39,5 , 10221, , ELIANE SILVA ALVES, 39,5 , 00597, , LIDIANE CLÁUDIO ALMEIDA, 39,5 , 03850, , FRANCIANE MOREIRA SOARES, 39,5 , 26342, , ELIETE JANUARIO CARLOS, 39,5 , 04156, , MARIA DO CARMO PEREIRA DO NASCIMENTO, 39,5 , 02997, , DILVA FERNANDES BORER, 39,5 , 05244, , FRANCINETE DA SILVA DE MEDEIROS, 39,5 , 00877, , LARISSA RIBEIRO FERREIRA, 39 , 09390, , KELLEN IOLANDA DE SOUZA CAVALVANTE, 39 , 06304, , LEIDIANA CRISTINA DA SILVA SALES, 39 , 04776, , MARIA DAS DORES SANTOS DE SOUSA, 39 , 10304, , DORALICE DA SILVA, 39 , 01873, , RITA EDILEUZA LIMA MOTA, 39 , 03057, , OZILENE BORGES GOMES, 39 , 09340, , JOSIANE DE SOUSA MORAIS, 38,5 , 10202, DEF, CARMEM SILVIA DA SILVA E SILVA, 38,5 , 04302, , ELIANE RODRIGUES DA CUNHA, 38 , 23005, , GRACENILTA DOS SANTOS CARVALHO, 38 , 07366, , ROSELIA ALVES DE OLIVEIRA SOUSA, 38 , 06270, , RAIMUNDA SOUSA ALVES, 38 , 19111, , DIEGO PABLO FERREIRA DE SOUZA, 37,5 , 05794, , FRANCIELE ALVES, 37,5 , 06209, , TATIANE DOS SANTOS CARDOSO, 37,5 , 00062, , OSELIA PEREIRA DO NASCIMENTO, 37,5 , 06185, , ANTONIA DE ALMEIDA SOARES OLIVEIRA, 37,5 , 10230, , ENIR PEREIRA DOS SANTOS PESSOA, 37,5 , 28173, , LUANA CAROLINE COSTA RIBEIRO, 37,5 , 04089, , FRANCIANE DA SILVA SOUZA, 37 , 06275, , BRUNA REBECA MIRANDA DOS SANTOS, 37 , 08292, , TATIANA DE SOUSA CAVALCANTE, 37 , 08286, , EDELCILENE COSTA GONCALVES, 37 , 29602, , SIRLENE BARBOSA CARNEIRO, 37 , 08664, , MARIA LECI DE SOUZA BARROS, 37 , 23793, , JONNYS CLEY SALES MELO, 36,5 , 24667, , JUCILENE DA SILVA OLIVEIRA, 36,5 , 05981, , FABIANY DA SILVA PEREIRA, 36,5 , 06466, , CLAUDIANE MONTEIRO LIMA, 36,5 , 29356, , SHEILA MARIA RODRIGUES DE MAGALHAES, 36,5 , 05437, , VALDELICE MAGALHAES PINTO, 36,5 , 14893, , NERIVAN SOARES DE MOURA, 36 , 00588, , ANTONIA CRISTINA DOS SANTOS TEIXEIRA, 35,5 , 06476, , KARINY SOUZA DA SILVA, 35 , 06416, , JOANICE SANTOS ALVES, 35 , 05847, , PATRICIA SILVA DO NASCIMENTO, 35 , 08263, , LILIANE MARIA DE SOUZA, 35 , 07484, , JESSICA DOS SANTOS SAMPAIO, 34,5 , 03091, , GABRIELA RODRIGUES FURTADO, 34,5 , 02945, , SIMONE ALVES ALMEIDA, 34,5 , 06568, , ADRIANA ALVES FURTADO, 34,5 , 16655, , LIDIANY OLIVEIRA CARDOSO, 34,5 , 03968, , AMARILDO DE LIMA QUEIROZ, 34,5 , 04330, , ANA PAULA HENRIQUE SOUSA, 34,5 , 03229, , CARLA BEATRIZ DOS SANTOS PONTES, 34,5 , 25580, , RENATA ALMEIDA DA SILVA, 34,5 , 24373, , ELIENE SILVA, 34,5 , 10214, , KASSIA STELLA DE SOUZA, 34,5 , 03063, , JONARA RODRIGUES DA SILVA, 34,5 , 09544, , SARA OLIVEIRA BEZERRA, 34 , 18494, , ADRIANA RODRIGUES SOUSA, 34 , 03723, , LEANDRA SILVA REGO, 34 , 01343, , DIELLE ALMEIDA SILVA, 34 , 20700, , WELLEY JOSIANY DE SOUSA REIS, 34 , 02262, , ANTONIA FERREIRA DA SILVA, 34 , 25488, , LUCILENE DORES LIMA , 34 , 09128, , EDINETE ARAUJO FERREIRA, 34 , 07408, , ELIZÂNGELA GONÇALVES FRAZÃO, 34 , 08984, , SILVANA REGINA PEREIRA SENA, 34 , 07194, , SORAIA DE SOUSA NASCIMENTO, 34 , 10074, , ANDREIA REGINA DA SILVA, 34 , 26768, , CARLA CASTROLANDIA BARROS DA SILVA, 33,5 ,

00715, , RISOLENE DA SILVA, 33,5 , 23682, , MARIZE DE SALES LIMA, 33,5 , 08027, , MARIA APARECIDA MORAIS DE ALMEIDA, 33,5 , 04284, , CRISTIANE MAIA CARDOSO, 33 , 02798, , MARCELO ALVES DELMIRO, 33 , 07814, , RODSON RAMOS DE SOUSA, 33 , 08711, , ROSIANE COSTA DOS SANTOS, 32 , 21996, , ANDREA FROES DA SILVA, 32 , 09931, , NAILTON DA CUNHA CARNEIRO, 32 , 26278, DEF, FRANCISCA GOMES DA COSTA, 32 , 27064, , ALDILEIA ALMEIDA RIBEIRO, 31,5 , 07110, , FABIANA DE SOUSA FERREIRA, 31,5 , 08725, , BRUNA UCHOA SILVA, 31,5 , 07051, , ANA RITA CONRADO DE OLIVEIRA, 31,5 , 00199, , KATIELLE DIAS DOS SANTOS, 31,5 , 02799, , LUCIANA PACHECO DE LIMA, 31,5 , 06944, , FLAVIA RAQUEL DA SILVA, 31,5 , 02109, , JAFFESON COSTA DA SILVA, 31,5 , 08094, , CARLA DA CONCEIÇAO ALVES, 31,5 , 03513, , ANA CLAUDIA SARMENTO SALGADO, 31,5 , 17862, , FRANCISCA MONTEIRO DA SILVA LEÃO, 31 , 02120, , VIVIANE SILVA DE SOUSA, 31 , 05646, , SÁDINA SIMONE SAMUEL BARBOSA, 31 , 09985, , SOLIANE DE SOUSA MENESES, 31 , 06781, , MARCIA DE ALMEIDA LEAL, 31 , 07996, , LENIS DA SILVA BEZERRA, 31 , 04596, , MARIA MADALENA LIMA DA SILVA, 31 , 08372, , MARINALVA ZACARIAS SANTOS, 31 , 24343, , VERUSKA MARIA DE SOUZA, 31 , 08587, , SANDRA DE SOUZA CAMPOS, 31 , 00874, , FRANCISCO RODRIGUES ARAUJO, 30,5 , 00581, , ROSANI RIBEIRO MACHADO, 30,5 , 00977, , SILVERIA VIEIRA DE SOUSA, 30,5 , 09392, , NANCY ALVES, 30,5 , 19567, , GLEIZIELE SILVA SOUSA, 29 , 07677, , GLEIDSON GARCIA PONTES, 29 , 01289, , MARIA ZILDA GOMES SILVA, 29 , 06732, , ELIELSON BRAGA CORDEIRO JUNIOR, 29 , 22482, , ROSARIA DE FATIMA ABENSUR MORAES, 28,5 , 06368, , WEGILLA CAVALCANTE MARTINS, 28,5 , 17820, , ÉRICA LEITÃO BARBOSA, 28,5 , 06684, , MAIRA SILVA DE SOUZA, 28 , 28332, , ARCELINA COSTA, 28 , 29742, , HELEDE SOUZA MACIEL, 28 , 13741, , HANICHERLLY DA SILVA BRAGA, 27,5 , 00246, , WELANDIA MARIA DA SILVA ARAUJO, 26,5 , 02432, , SAMEA BARBOSA DA SILVA, 26,5 , 06881, , ANA CLAUDIA DA SILVA, 26 , 06026, , ELIANE VIDAL FRANCA, 26 , 25382, , FRANCIELMA NASCIMENTO ASSUNCAO, 26 , 31054, , ADRIANO BASILIO DE SOUSA, 26 , 09949, , SYLLAS SOUZA SILVA JUNIOR, 25,5 , 26545, , ANTONIA BRANDÃO MAGALHAES, 25,5 , 03052, , REGILDA MARQUES DE SOUZA, 25,5 , 06118, , ANTONIA ELIZABETE NASCIMENTO, 25,5 , 00966, , ALENICE RIBEIRO BEZERRA, 25,5 , 07953, , MARIA DO CARMO SANTOS, 25,5 , 17022, , LUIZETH SOCORRO FIGUEIRA, 25,5 , 18370, , REGIANE FEITOZA OLIVEIRA, 23,5 , 06140, , ALCILEIA DA SILVA ROQUE, 23,5 , 05435, , EDSON DE SOUSA SANTOS, 23 , 00358, , SARA ALVES, 22,5 , 03440, , JUCIMAR VIANA DE OLIVEIRA, 21,5 , 27167, , DARCIMARA BISPO DA SILVA, 19,5 , 08018, , SOLANGE DA SILVA NUNES, 19 , 06066, , CASSIA LIMA DA SILVA, 17,5 , 07258, , JOSIVANE DA CONCEIÇAO SOUSA, 14 , 30133, , RAIANA COSTA SOUSA, 0 , 00440, , VITORIA GANDUR PIGARI, 0 , 10064, , LEEANE MENDES DA SILVA, 0 , 25863, , MANOEL TORIBIO NASCIMENTO MACHADO, 0 , 23385, , RAFAELLA YASMIN DUARTE ALVES, 0 , 00278, , ARLENE MONTELES FERREIRA, 0 , 10115, , FERNANDA COSTA BEZERRA, 0 , 10260, , FRANCILEDE DE SOUSA OLIVEIRA, 0 , 00936, , ILONA DIARRARY DE OLIVEIRA LOPES, 0 , 02814, , JOANE CAROLINA ALVES GOMES, 0 , 23340, , JOICYLIE DE AZEVEDO KJAER, 0 , 00989, , LUCIANA PATRICIA DE SOUSA ANDRADE, 0 , 02410, , MARINA GABRIELE PASQUALOTTO, 0 , 02050, , ALETICIA ALVES DE SOUZA, 0 , 25495, , ALMERLANIA SILVA DOS SANTOS, 0 , 27871, , ANA MARIA ANDRADE FI[illegible]CHA, 0 , 28897, , BARBARA DA SILVA E SILVA, 0 , 02166, , BRUNA SANTOS DA SILVA, 0 , 08000, , CANONNI PEREIRA DE ARAUJO, 0 , 04150, , [illegible]ON JOHN RODRIGUES DE ALMEIDA, 0 , 06276, , ERILENE LIMA DA SILVA, 0 , 20381, , GEOVANA PINHO DOS SANTOS, 0 , 04813, , GILSANDRA VALADARES TAVORA, 0 , 30427, , GLEICE KELLE ROSA LOPES, 0 , 03165, , IRAMAIA CIQUEIRA SILVA, 0 , 26992, , JULIANA DA SILVA, 0 , 04154, , JULIANA MELO DE OLIVEIRA, 0 , 15151, , WINSTON JHIOLL MELVILLE MAGALHAES, 0 , 06475, , ADRIANA SANTOS MAGALHAES, 0 , 06839, , ANA PAULA DE SOUZA BEZERRA, 0 , 07978, , ANGELA MARIA NOGUEIRA DE SOUZA, 0 , 24959, , ARTEMIZA SOUSA GOMES, 0 , 02473, , CAROLINA ADRIANA CRUZ, 0 , 09750, , ERLIANE DOS SANTOS SIMAS, 0 , 04635, , JEYZA INÁCIO DE MEQUITA, 0 , 10003, , MICHELE ALMEIDA PEREIRA, 0 , 08685, , ONETE DE SOUZA SILVA, 0 , 10321, , PRISCILA DE PAULA DA SILVA, 0 , 06357, , RAFAELLE NASCIMENTO DA SILVA, 0 , 23754, , RAQUEL BARRETO DE SOUZA, 0 , 07073, , SOLANGE PEREIRA FERREIRA, 0 , 10156, , SUELEN LEMOS BARBOSA, 0 , 00343, , TEREZA GABRIELA CARIOCA, 0 , 04617, , ANA PAULA PEREIRA, 0 , 03318, , DEISIANE PEREIRA DA ROCHA, 0 , 05134, , ELIJANI SILVA DE ARAUJO, 0 , 06705, , KEITTE DAIANNY FARIAS DA CRUZ, 0 , 06894, , PAMELLA DRIELY COSTA DA COSTA, 0 , 26051, , RAQUEL PEREIRA GOMES, 0 , 10501, , SULAMITA DA SILVA MOTA, 0 , 09231, , ALESSANDRA ROCHA DE OLIVEIRA, 0 , 00480, , ANDREA DA CRUZ, 0 , 05835, , CLEODOMHARA CASTRO GOMES, 0 , 30029, , JEANE CAETANO MILIANO, 0 , 00511, , JENNIFER DORLANES DOS SANTOS SILVA, 0 , 28457, , KERE BARBOSA LIMA, 0 , 03339, , MARIA CLEANE SILVA OLIVEIRA, 0 , 07950, , NAIARA DA SILVA FREITAS, 0 , 21584, , OROMAR TEIXEIRA DE SOUZA NETTO, 0 , 08731, , ROSENILDE BARBOSA DA SILVA, 0 , 08217, , SIMONE SILVA LIMA, 0 , 27034, , TATIANE CARNEIRO, 0 , 30453, , THIAGO NAZARENO DE NEGREIROS MALACARNE, 0 , 18780, , WEBERTI VELOSO MENDONÇA, 0 , 24113, , ZEILIANE SILVA SOUZA, 0 , 08211, , ANTONIO PATRICIO DA SILVA, 0 , 04505, , FABIO BRUNO TELES CAMPOS, 0 , 08125, , HELLEN SANDRA TEIXEIRA SARMENTO, 0 , 04943, , PATRICIA BRANDAO RODRIGUES, 0 , 20243, , REJANE MARIA DA CONCEICAO,0 , 27563, , ROZANES ALVES DOS SANTOS, 0 , 27806, , ANDREZA GIORVANY CASTRO MESQUITA, 0 , 30424, , ARLEIDE LOURA RIOS, 0 , 10406, , DENISE MARTINS DE OLIVEIRA, 0 , 02464, , MARCELA CRUZ DO NASCIMENTO, 0 , 09230, , ALEXSANDRA ROCHA DA SILVA, 0 , 15385, , ANA CLAUDIA SILVA DOS SANTOS, 0 , 10277, , CICERA CHAVES OLIVEIRA, 0 , 08738, , GIRLANE FERREIRA SOUZA, 0 , 07933, , LEILA FROTA PEREIRA, 0 , 01397, , MARIA LURDIANA LIMA DOS SANTOS, 0 , 04394, , MARINES TOMAZ DOS SANTOS, 0 , 21897, , TATIANE VIEIRA SOUSA, 0 , 24059, , ADRIANA LIMA, 0 , 10198, , ALESSANDRA DA SILVA GARCIA DOS SANTOS, 0 , 07705, , BRUNA PINHEIRO DE SOUSA, 0 , 29869, , JACQUELINE PEIXOTO DINIZ, 0 , 29979, , JULIANA MENDES ALBUQUERQUE, 0 , 00798, , MARIA RUBIA FRANCISCA DE OLIVEIRA, 0 , 06067, , MARTA PINHO DE ARAUJO, 0 , 07871, , ALINE NEVES DA SILVA, 0 , 02190, , DIANA LUCIA MEDEIROS NUNES, 0 , 04027, , FRANCISCA FIGUEIREDO, 0 , 03680, , ILDEANES SILVA OLIVEIRA, 0 , 02971, , LILIANE LIMA FERREIRA, 0 , 05824, , OADE DE ALMEIDA CASTRO , 0 , 02941, , SIMONE ALVES DE SOUZA, 0 , 02540, , GEDEANE SOUSA MOURA, 0 , 02427, , LEIDE DAYANA DE SOUZA, 0 , 09772, , MARIA DAGMAR LIMA DE SOUSA TEIXEIRA, 0 , 02788, , MARIA SONIA ROQUE DE SOUZA, 0 , 07314, , SERGIO DE LIMA SILVA, 0 [illegible]597, , VANUZIA VIEIRA RESENDE, 0 , 04185, , ELIANE FERREIRA CASTRO, 0 , 06784, , ERNEIDE MARIA DA CRUZ, 0 , 17719, , JAQUELINE M[illegible]INS DE SOUSA, 0 , 07098, , JUCILETE DA SILVA JESUS, 0 , 08675, , LUCICLEIDE RÊGO DA SILVA, 0 , 07163, , MARIA RAIMUNDA COELHO DOS REIS, 0 , 25052, , MARIELY BERNARDO MORAES, 0 , 07790, , MAURICIO GARCIA CARDOSO, 0 , 02499, , MARIA LUCIA SOUSA LEAL, 0 , 25195, , MARIA ELISA DE OLIVEIRA CARVALHO, 0 , 02200, , MARIA LEONIA ALVES DA CUNHA, 0 , 22080, , FRANCISCA ANDREA CAULA DOS SANTOS, 0 , 06392, , MARINELMA OLIVEIRA DA SILVA, 0 , 01069, , SYLVANIA RAMALHO BARROS DE LIMA, 0 , 02541, , ADELA APOLINARIO CUELLAR, 0 , 10483, , ANTONIA DE SOUSA MANGABEIRA, 0 , 04989, , DALILA FRANCA BARBOSA, 0 , 06868, , EDVALDO ANTONIO SILVA DOS SANTOS, 0 , 22532, , ELIANA PANTOJA DA SILVA, 0 , 03382, , ELZA CAMPOS DAMASCENO, 0 , 00429, , IVANEZ PINHEIRO PRESTES, 0 , 00448, , MARIA RAIMUNDA CARVALHO SOBRAL, 0 , 07328, , NOEMIZA MAGALHAES MOTA, 0 , 15477, , SIMONHA DE SOUZA SILVA, 0 , 10493, , DJENANE DA SILVA SOUSA, 0 , 10181, , ELZANIA DE SOUZA LIMA, 0 , 04453, , MARGARETE DOS ANJOS SILVA, 0 , 03827, , MARIA LEONILCE PEREIRA CARLOS DE OLIVEIRA, 0 , 21037, , MARILEIDE PEREIRA TELES, 0 , 04013, , INEZ COUTO DE QUEIROZ, 0 , 08982, , LUCIANA SOUZA SOARES, 0 , 06611, , CLEIDE LEITE DA SILVA, 0 , 28986, , MARIA LEOCADIO DE SAMPAIO, 0 , 03479, , DALVANIR SOUZA ALMEIDA, 0 , 29359, , ELIUDE LEITE MUNIZ, 0 , 00229, , JANE KUNZLER MACHADO MARQUES, 0 , 28384, , JOSÉ COSTA PALMA NETO, 0 , 05298, , MARIA DAS GRACAS SILVA DE MORAIS, 0 , 09077, , MARIA DE LOURDES FREITAS SILVA, 0 , 25756, , ROSANA RICHIL DO NASCIMENTO , 0 , 25573, DEF, RAIMUNDO CAMPOS DE CARVALHO, 0 , 07650, , ANA MARIA FERNANDES, 0 , 07802, , HUMBERTINA MARINHO LIMA, 0 , 04554, , LUCIMARY MENDES MENEZES, 0 , 30158, , MARIA DAS GRAÇAS ARAÚJO DE LUCENA, 0 , 06394, , KEYLA BARROSO DA COSTA, 0

**CÂMARA MUNICIPAL DE BOA VISTA**
**CONCURSO PÚBLICO Nº 001/2008**
**EDITAL COMPLETO Nº 001/2008 DE 15 DE SETEMBRO DE 2008**
**EDITAL Nº 007/2008**

**EDITAL DE CONVOCAÇÃO PARA A ENTREGA DOS TÍTULOS**

**A CÂMARA MUNICIPAL DE BOA VISTA, informa que deverão entregar os Títulos os candidatos aprovados na Prova Objetiva com nota igual ou superior a 50 pontos, conforme prevê o item 6.1 da PROVA DE TÍTULOS.**

**Os candidatos deverão protocolar a entrega dos títulos na sala da Comissão Especial para Realização e Fiscalização e Acompanhamento do Concurso Público na sede da Câmara Municipal de Boa Vista-RR ou junto a PLATINUM EXCELLENCE LTDA, sito a rua Benjamim Constant, 320-Centro, nos horários de 08 às 12:00 e das 14:00 às 18:00 nos seguintes dias:**

**Dia 09 de fevereiro aos candidatos com as iniciais de A a I.**

**Dia 10 de fevereiro aos candidatos com as iniciais de J a M.**

**Dia 11 de fevereiro aos candidatos com as iniciais de N a Z.**

**Boa Vista-RR, 28 de janeiro de 2009.**

**Lijameire Sampaio Botelho**
**Presidente da Comissão Especial para Realização, Fiscalização e Acompanhamento do Concurso Público**

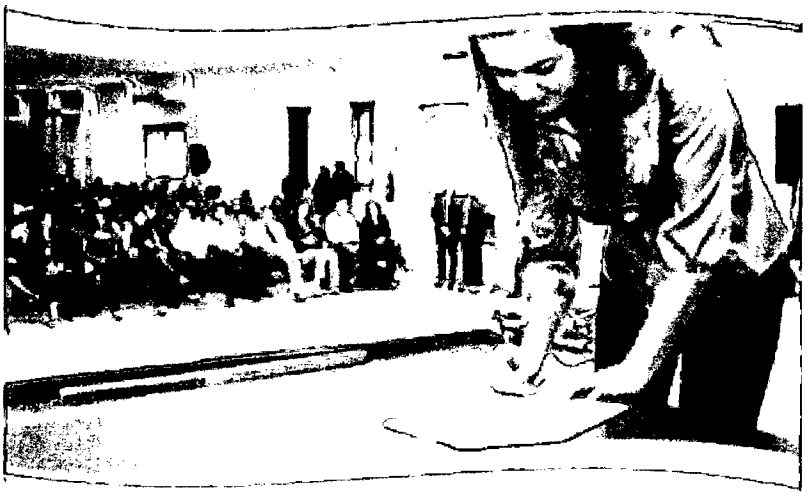

# CONCURSADOS

ATÉ JANEIRO DE 2009 1264 CONCURSADOS SERÃO CONVOCADOS, 356 JÁ FORAM EMPOSSADOS

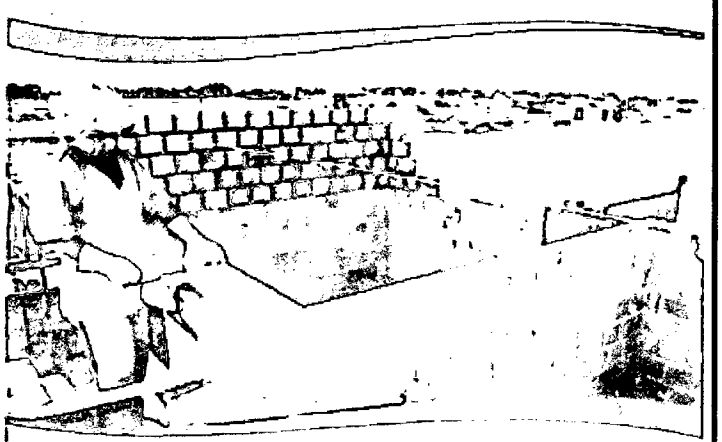

# CASA POPULAR

1322 CASAS ESTÃO SENDO CONSTRUÍDAS PARA BENEFICIAR MILHARES DE FAMÍLIAS EM SITUAÇÃO DE RISCO

# Poder Legislativo

**Presidente:**
**Braz Assis Behnck**
**Vice-Presidente:**
**George da Silva Melo**
**Primeiro Secretário:**
**Joziel Vanderley da Silva**
**Segundo Secretário:**
**Rosival Soares de Freitas**

**Alfonso Rodrigues do Vale, Francisco de Souza Cruz, Idinaldo Cardoso da Silva, Manoel Neves de Macedo, Maria de Lourdes Pinheiro, Masamy Eda, Mauricélio Fernandes de Melo, Paulo Bastos Linhares, Sebastião Corrêa Lira Neto, Telmário Mota de Oliveira.**