LIDO NO EXPEDIENTE DA SESSÃO 27/04/16
1º Secretário

ESTADO DE RORAIMA
CAMARA MUNICIPAL DE BOA VISTA
GABINETE DA VEREADORA MIRIAN DOS REIS MELO

INDICAÇÃO Nº 911 /2016.

Excelentíssimo Senhor
ANTONIO ADBERTO RESENDE VERAS
Presidente da Câmara Municipal de Boa Vista

A Vereadora que este subscreve, com amparo no art. 110, IX do Regimento Interno, solicita que seja encaminhada a Excelentíssima Senhora TERESA SURITA SAENZ, Prefeita Municipal de Boa Vista, a seguinte Indicação.

"QUE SEJA FEITA COM MÁXIMA URGÊNCIA OS SERVIÇOS DE DRENAGEM DE ÁGUA PLUVIAL E PAVIMENTAÇÃO ASFALTICA NA RUA JOSÉ ALBER SAMPAIO NO BAIRRO SENADOR HÉLIO CAMPOS"

JUSTIFICATIVA

A Presente propositura dispõe-se a atender as constantes reivindicações de moradores da região referida pois o acumulo de água tem causado abundante transtorno para a população ocasionando poluição, proliferação de mosquitos e animais peçonhentos além de dificultar o acesso dos carros.

Diante do exposto conto com o atendimento desta indicação a fim de evitar riscos à população.

Pedimos urgência no referido pedido.

Gabinete da Vereadora, Boa Vista – RR, 20 de abril de 2016.

Providenciado Através Ofício
Nº 133 de 27/04/ de 16

MIRIAN DOS REIS MELO
Vereadora – (PHS)

RECEBIDO NA SECRETARIA DE APOIO LEGISLATIVO.
EM 26/04/16
ASSINATURA

Câmara Municipal de Boa Vista
Palácio João Evangelista Pereira de Melo
Av. Capitão Ene Garcez, nº 992 - São Francisco - CEP. 69.301-160 - Boa Vista / RR
Fone/Fax: (95) 3084-1389

ESTADO DE RORAIMA
CAMARA MUNICIPAL DE BOA VISTA
GABINETE DA VEREADORA MIRIAN DOS REIS MELO

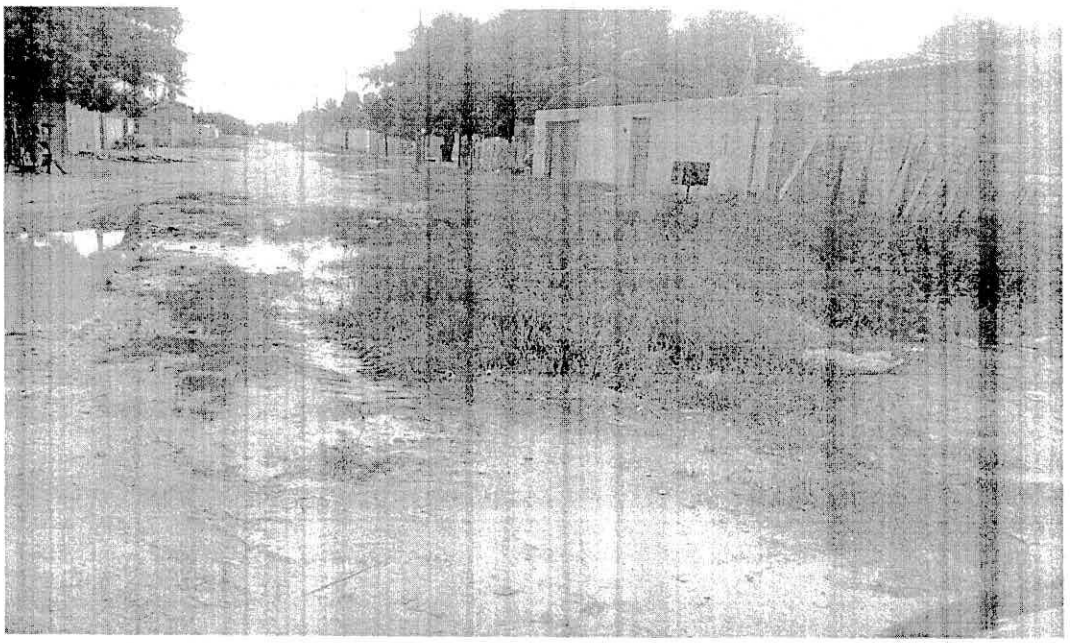

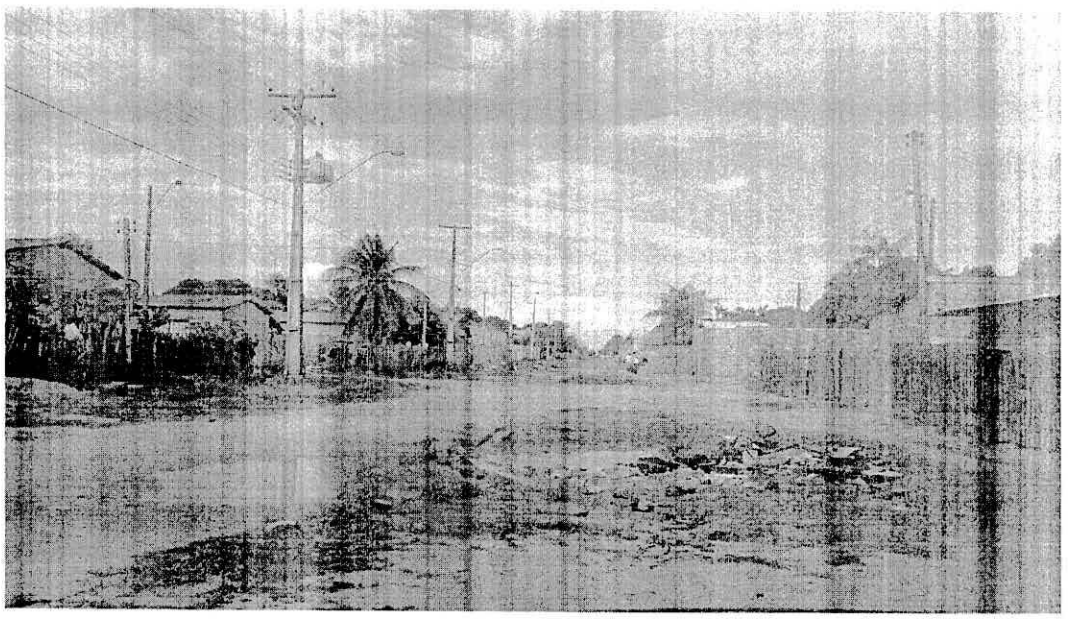

Gabinete da Vereadora, Boa Vista - RR, 20 de abril de 2016.

MIRIAN DOS REIS MELO
Vereadora – (PHS)

Câmara Municipal de Boa Vista
Palácio João Evangelista Pereira de Melo
Av. Capitão Ene Garcez, nº 992 - São Francisco - CEP: 69.301-160 - Boa Vista / RR
Fone/Fax: (95) 3084-1389