Câmara Municipal de Fortaleza
Gabinete do Vereador Jorge Pinheiro

PROJETO DE DECRETO LEGISLATIVO Nº 0117/2024

Denomina de Praça São João Paulo II a praça situada entre a Rua Estrada do Guajeru, Rua Socorro Gomes, Rua C (Conj. Guajeru) e Rua A (Conj. Guajeru), no bairro Guajeru.

A CÂMARA MUNICIPAL DE FORTALEZA APROVA:

Art. 1º Fica denominada de Praça São João Paulo II a praça situada entre a Rua Estrada do Guajeru, Rua Socorro Gomes, Rua C (Conj. Guajeru) e Rua A (Conj. Guajeru), no bairro Guajeru, cadastrada como o bem imovel nº 464_VI na categoria de Espaço Urbano para Lazer.

Art. 2º Este Decreto entra em vigor no ato de sua publicação, revogadas as disposições em contrário.

Departamento Legislativo da Câmara Municipal de Fortaleza, 27 **de** nov. **de 2024.**

JORGE PINHEIRO – PSDB

DEPARTAMENTO LEGISLATIVO
RECEBIDO EM:
27 NOV 2024
11:37 HS
SERVIDOR

JUSTIFICATIVA

A presente propositura tem como fim a atribuição da denominação oficial "Praça São João Paulo II" à praça situada entre a Rua Estrada do Guajeru, Rua Socorro Gomes, Rua C (Conj. Guajeru) e Rua A (Conj. Guajeru), no bairro Guajeru, cadastrada como o bem imovel nº 464_VI na categoria de Espaço Urbano para Lazer, conforme dados da Secretaria Municipal de Urbanismo e Meio Ambiente (SEUMA).

Atualmente a praça já é conhecida como Praça São João Paulo II pela população local, que, inclusive, apoia e subscreve a fixação da denominação oficial nos termos apresentados neste projeto, como fica claro no abaixo-assinado em anexo. Cumpre ressaltar que, em se tratando de logradouro sem denominação oficial, a coleta de assinaturas não é requisito legal para a denominação, mas, neste caso, não deixa de servir como prova do interesse dos moradores da região. O reconhecimento tem relação com as atividades da Paróquia de São João Paulo II, circunscrição da Arquidiocese de Fortaleza que abrange a região do Guajeru.

São João Paulo II foi Pontífice da Igreja Católica de 16 de outubro de 1978 até sua morte, em 2 de abril de 2005. Nascido Karol Józef Wojtyła, em 1920, em Wadowice, Polônia, foi um dos mais aclamados líderes da história recente, sendo ao mesmo tempo testemunha e ator dos mais importantes acontecimentos do século XX.

Em 1939, quando a Alemanha nazista invadiu a Polônia, o Terceiro Reich fechou a Universidade Jagelônica, na qual estudava. Karol começou então a trabalhar, primeiro em uma pedreira e, depois, em uma fábrica de produtos químicos, conseguindo, desse modo, sobreviver e evitar a deportação para a Alemanha. Em 1942, sentindo a vocação para o sacerdócio, frequentou os cursos de formação, no Seminário maior clandestino de Cracóvia, dirigido pelo Arcebispo Adam Stefan Sapieha.

Depois da guerra, continuou seus estudos no Seminário Maior de Cracóvia e na Faculdade de Teologia da Universidade Jaguelônica, até ser ordenado sacerdote, em 1946. Em 1948, recebeu seu primeiro cargo na Polônia: coadjutor na paróquia de

Niegowić, perto de Cracóvia, e, depois, na cidade, na paróquia de São Floriano. Foi capelão dos universitários, até 1951, e, a seguir, lecionou Teologia Moral e Ética, no Seminário Maior de Cracóvia e na Faculdade de Teologia de Lublin. Em 13 de janeiro de 1964, foi nomeado Arcebispo de Cracóvia, por Paulo VI, que também o criou Cardeal, três anos depois. Em seguida, participou do Concílio Vaticano II, durante o qual deu uma importante contribuição para na elaboração da Constituição Gaudium et spes.

Com a morte prematura de João Paulo I, Karol Wojtyła foi eleito Papa, em 16 de outubro de 1978: foi o primeiro Papa não italiano, após 455 anos - desde Adriano VI -, o primeiro polonês da história e também o primeiro Pontífice de um país de língua eslava. Seu Pontificado começou logo a bater recordes: fez 104 Viagens Apostólicas pelo mundo, expressão da constante solicitude pastoral do Sucessor de Pedro por todas as Igrejas. Sabendo falar 11 línguas, João Paulo II sempre trabalhou para construir pontes entre as diferentes nações. Na Itália, fez 146 Visitas Pastorais; como Bispo de Roma, visitou 317 paróquias romanas, das atuais 332.

João Paulo II teve um papel fundamental para o fim do regime comunista na Polônia e na Europa. A divisão entre os países europeus, marca inerente à Guerra Fria, sempre foi para João Paulo II uma ferida insuportável, um rasgão a ser costurado. Assim, em Gniezno (1979), em Paris (1980), em Compostela (1982), em Viena (1983), o Papa denunciou a divisão da Europa e condenou o muro de Berlim (p.197). Ao mesmo tempo, o Papa insistia no direito de todo cidadão de professar a fé católica, em geral reprimida ou ameaçada pelos regimes comunistas orientais.

Em 13 de junho de 1987, o então líder polonês, general Wojciech Jaruzelski, foi recebido pelo Papa no Vaticano, e nesse mesmo ano João Paulo II voltou, pela terceira vez, à sua terra. Em Gdansk, 750.000 pessoas o aclamaram. Ali ele lhes confiou que todos os dias rezava por sua pátria e por seus compatriotas e cumprimentou o Solidariedade, no meio da alegria e euforia coletiva. Para muitos observadores políticos, esses fatos desencadearam uma série de ações que culminaram com a queda do comunismo na Polônia, que, por sua vez, foi a primeira de diversas nações

que abandonaram o regime soviético em seguida, a primeira peça a cair de um imenso castelo de cartas que findou por ruir: o Regime Soviético na Europa Oriental.

João Paulo II esteve em Fortaleza em 1980, a convite do então arcebispo metropolitano de Fortaleza, Dom Aloísio Lorscheider. Ao desembarcar, beijou a terra da luz, repetindo um de seus gestos característicos, sinal de doação e humildade. Na ocasião, participou do 10º Congresso Eucarístico Nacional, que reuniu cerca de 120 mil católicos no Estádio Castelão.

"Que esta Nação possa prosperar sempre espiritual, moral e materialmente, animada com aquele espírito fraterno, que Cristo veio trazer ao mundo. Desapareçam ou se reduzam gradativamente ao mínimo, no seu interior, as diferenças entre regiões dotadas de particular bem-estar material e regiões menos afortunadas. Desapareçam a pobreza, a miséria moral e espiritual, a marginalização, e que todos os cidadãos se reconheçam e se abracem como autênticos irmãos em Cristo", disse o Papa na ocasião.

Após sua morte, em 2005, o mundo católico viu multiplicarem-se os clamores de "Santo Subito", demonstrando-se a fama de santidade na qual viveu e morreu o Papa. Com efeito, João Paulo II foi proclamado Beato em 1 de maio de 2011, por Bento XVI, seu sucessor, na Praça de São Pedro, no Vaticano. Em 27 de abril de 2014, numa cerimônia inédita presidida pelo Papa Francisco e com a presença do Papa Emérito Bento XVI, João Paulo II foi declarado Santo. Sua festa litúrgica é celebrada no dia 22 de outubro.

Assim, diante do exposto, acreditando satisfeitas todas as exigências legais e comprovado o interesse público na propositura, solicitamos o apoio dos nobres pares para a aprovação deste Projeto de Decreto Legislativo.

JORGE PINHEIRO – PSDB

Fortaleza
PREFEITURA
Urbanismo e
Meio Ambiente

Ofício N° 2157/2024 - COURB/SEUMA

Fortaleza, 11 de setembro de 2024.

Ilmo. Sr.
Jorge Pinheiro
Vereador

Câmara Municipal de Fortaleza
Rua Thompson Bulcão, nº 830 – Guararapes
CEP: 60810-460 – Fortaleza/CE

Ref: Informações e croqui
Processo Nº P338686/2024

Senhor Vereador,

Apresentando nossos cordiais cumprimentos, vimos por meio deste, atender a demanda oriunda do ofício nº 1022/2024 sobre a solicitação de croqui, denominação oficial e demais informações disponíveis) acerca da Praça localizada na Estrada Guajeru, S/N, bairro Guajeru. Temos a informar conforme o cadastro que a área de praça objeto da consulta, localizada entre a Rua Estrado do Guajeru, Rua Socorro Gomes, Rua C (Conj. Guajeru) e Rua A (Conj. Guajeru), no bairro Engenheiro Guajeru é Parreão é cadastrada como o bem imóvel nº 464_VI na categoria de *Espaço Urbano para Lazer*, não possuindo nomenclatura oficial conforme dados dos Bens Imóveis da Secretaria Municipal de Planejamento, Orçamento e Gestão – SEPOG, informações essas referentes ao banco de dados da data de 11/09/2024. Segue anexo croqui solicitado.

Em tempo, renovamos protestos de estima e consideração.

Atenciosamente,

Pamela Pimentel Paula
Coordenadora de Desenvolvimento Urbano – COURB

Luciana Mendes Lobo
Secretária Municipal do Urbanismo e Meio Ambiente -SEUMA

Este documento é cópia do original e assinado digitalmente sob o número LPBQVRAW
Para conferir o original, acesse o site https://assineja.sepog.fortaleza.ce.gov.br/validar/documento, informe o malote 3682343 e código LPBQVRAW

Fortaleza
PREFEITURA

Este documento é cópia do original e assinado digitalmente sob o número LPBQVRAW
Para conferir o original, acesse o site https://assineja.sepog.fortaleza.ce.gov.br/validar/documento, informe o malote 3682343 e código LPBQVRAW

ASSINADO POR:

Assinado por: PAMELA PIMENTEL PAULA em 11/09/2024

Assinado por: LUCIANA MENDES LOBO em 11/09/2024

ESPAÇO URBANO PARA LAZER CADASTRADO COMO O BEM IMÓVEL Nº 464_VI

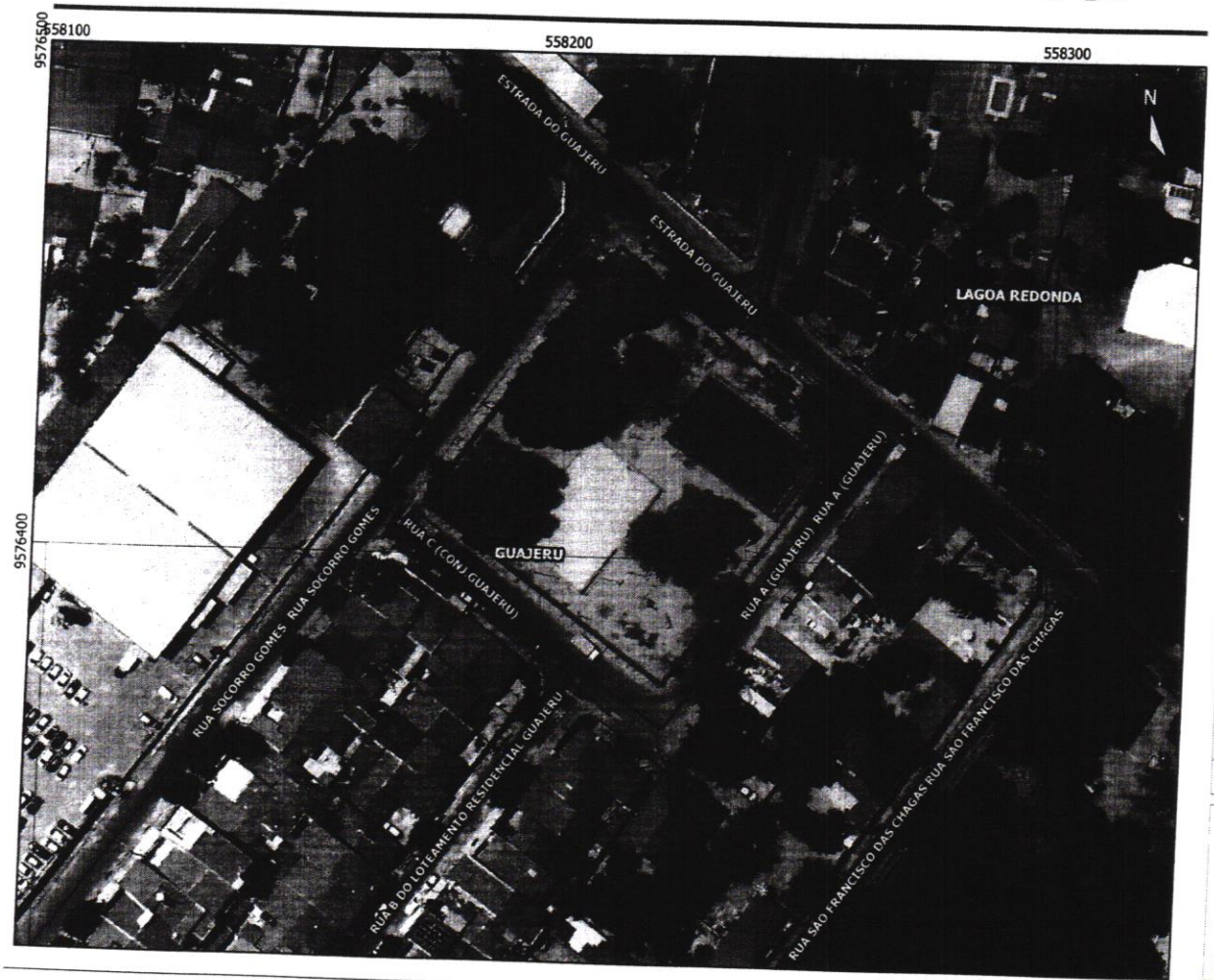

Fortaleza
PREFEITURA
Urbanismo e Meio Ambiente

SEUMA / COURB
CÉLULA DE GEORREFERENCIAMENTO

LEGENDA
- Logradouros
- PRAÇA REFERENTE AO BEM IMOVEL Nº 464_VI
- LIMITE DE BAIRRO

DADOS TÉCNICOS	
ORTOFOTO:	2016
PROCESSO:	P338686/2024
ANEXO:	01
DATA:	11/9/2024
ANALISTA:	XXXX

DADOS CARTOGRÁFICOS

7 0 7 14 21 m

1:1.000

SISTEMA DE PROJEÇÃO: **UTM ZONA 24S**

DATUM PLANIMÉTRICO: **SRS SIRGAS 2000**

DATUM ALTIMÉTRICO: **MAREGRAFO DE IMBITUBA**

ABAIXO-ASSINADO PELA ATRIBUIÇÃO DE DENOMINAÇÃO OFICIAL AO LOGRADOURO CONHECIDO COMO PRAÇA SÃO JOÃO PAULO II LOCALIZADA NA ESTR. GUAJERU, S/N - GUAJERU, FORTALEZA - CE, CEP 60843-100

Fortaleza, 15 de outubro de 2024.

Ao Excelentíssimo Senhor Jorge Pinheiro, Vereador do Município de Fortaleza/CE.

Os cidadãos abaixo-assinados, brasileiros, residentes e domiciliados da cidade de Fortaleza, solicitam de Vossa Excelência as providências necessárias a fim de atribuir denominação oficial à praça correntemente conhecida como Praça São João Paulo II, no bairro Guajeru. A medida visa a formalizar a designação que a população local já atribuiu de modo orgânico ao logradouro, sobretudo em razão das atividades realizadas pela Paróquia São João Paulo II.

Na certeza de termos nosso pleito atendido, encaminhamos este documento assinado pelos cidadãos interessados, solicitando de **V.S.ª** o máximo empenho a fim de viabilizar a presente demanda popular.

ASSINATURAS:

NOME COMPLETO	ASSINATURA
PAULO HENRIQUE DE SOUZA TAVARES	Paulo Henrique de S. Tavares
Jayanara Souza de S. Silva	Jayanara Souza de S. Silva
Teunisan Chagas Souza	Teunisan Chagas Souza
Luana Gurgel Liberato	Luana Gurgel Liberato
Mª Edilina F. Gurgel	Mª Edilina F. Gurgel
Maria de Fatima Nogueira	Maria de Fatima Nogueira
Cicero Feitosa de Souza	Cicero Feitosa de Souza
maria de Fatima Silveira	Fatima Silveira
KESSYA HILARIO	KESSYA HILARIO
Cryslyane de lima Ferreira	Cryslyane Ferreira.
Cleriane de Lima Ferreira	
Francisca das chagas alves	
Celia maria	Celia maria
Edviani maria de lima	Edviani

ABAIXO-ASSINADO PELA ATRIBUIÇÃO DE DENOMINAÇÃO OFICIAL AO LOGRADOURO CONHECIDO COMO PRAÇA SÃO JOÃO PAULO II LOCALIZADA NA ESTR. GUAJERU, S/N - GUAJERU, FORTALEZA - CE, CEP 60843-100

NOME COMPLETO	ASSINATURA
Maria Januario Pereira	Mª Januario
Gabriel Chaves Alves	Gabriel
Sebastião Felix	[illegible]
Lúcia Montalho	[illegible]
Ana Lucia Pereira	[illegible]
Raissa Carla Januario	[illegible]
Adriana J. Rivera Silva	[illegible]
Lívia Sousa Magalhães	Lívia Magalhães
Maria Thais Da Silva	[illegible]
Ana Lívia de Souza	Lívia
Priscila Soares	Priscila
Ezequias Argeso de Souza	Ezequias
Francisca Clibiana Silva do Nascimento	Clibiana
LEONARDO ALVES DA SILVA	LEONARDO
Larissa Ekelen M. da S.	Ekelen M.
Francisco Mayaro	F.º Mayr.
Danyelle Alves.	Danyl
Joana Januario	Joana
Claudiane de Lima Ferreira	Claudiane
Raimunda Neuma de Lima	Neuma
Cristyan de Lima Ferreira	Cristyan
Roberto da Silva de Lima	[illegible]
Saulo Pontes de Oliveira	Saulo
JOSE Francisco [illegible]	JOSE
Eliete Teixeira de Lima	Eliete

ABAIXO-ASSINADO PELA ATRIBUIÇÃO DE DENOMINAÇÃO OFICIAL AO LOGRADOURO CONHECIDO COMO PRAÇA SÃO JOÃO PAULO II LOCALIZADA NA ESTR. GUAJERU, S/N - GUAJERU, FORTALEZA - CE, CEP 60843-100

NOME COMPLETO	ASSINATURA
Robertônia dos S. Ferreira	Robertônia
Angela Maria Cavalcante	[illegible]
Edilia Maria Pereira da Fé	Edilia
Anatilia Lima	[illegible]
Mª de Fátima Rocha Rodrigues	maria
Cintonia Katiana Vieira Costa Silva	Katia
F-cs Fil - esta	[illegible]
José Adriano Alvarado Nascimento	[illegible]
Mônica Vieira de Souza	[illegible]
Maria de Fátima	[illegible]
Mª Gorety Alves Silva	Gorety
Luciana Pedrosa de Souza	Luciana P. Souza
João Batista Vieira	Batista
Mª de Lourdes Vieira	Lourdes
Paulo Eduardo da Silva	Eduardo
Jacinta Marta de Oliveira Araujo	Jacinta
Neudeci Herculano Holanda	Neudeci
Maria de Lourdes Vieira	Maria de Lourdes
Angelia Mª de S. Tavares	Angelia Maria
José Mateus O. S. Tavares	José Mateus
Mª Liduine A. Brasileiro	Liduine Alves
Solinésio F. Alencar	[illegible]
Rosemary Alencar Rocha	Rosemary
Maria do Socorro	Maria
Edna da Rocha Silva	Edna

ABAIXO-ASSINADO PELA ATRIBUIÇÃO DE DENOMINAÇÃO OFICIAL AO LOGRADOURO CONHECIDO COMO PRAÇA SÃO JOÃO PAULO II LOCALIZADA NA ESTR. GUAJERU, S/N - GUAJERU, FORTALEZA - CE, CEP 60843-100

NOME COMPLETO	ASSINATURA
Francisca Silvia E. de Oliveira	Francisca
Edinair Batista da Silva	Edinair
Eleuzuilo Hernandes Nunes	Eleu
ANTONIO PEREIRA DA SILVA	Antonio
Antonio Fernandes de Lima	[illegible]
Mª EUZETE	Elizete
Aurelia Bizerril Pinheiro	Aurelia
Eugenia Pinheiro	[illegible]
Maria Julia da Silva	[illegible]
Maria Alves de Lima	Maria
Alessandra Mourão	AM
Danielle Cristina Gomes Costa	DC
Cristina Gomes Costa	CC
Juliana Mourão Monteiro	Juliana Mourão
[illegible]	[illegible]
Maria da Conceição	Maria
Maria Vera Lucia Sporto	Vera
Francisca Mistes	Mirtes
LUCIVAN XAVIER VIEIRA	[illegible]
Ozelita Lima da Silva	Ozelite
Regina Lúcia Pimentel	Regina
Edmer Gradelha da Silva	
Renato Costa do Nascimento	Renato
Rozelia Freire do Nascimento	Rozelia
Reinaldo Pereira	

ABAIXO-ASSINADO PELA ATRIBUIÇÃO DE DENOMINAÇÃO OFICIAL AO LOGRADOURO CONHECIDO COMO PRAÇA SÃO JOÃO PAULO II LOCALIZADA NA ESTR. GUAJERU, S/N - GUAJERU, FORTALEZA - CE, CEP 60843-100

NOME COMPLETO	ASSINATURA
Bruno Silva Manfrinato	[illegible]
Daniela Silva da Costa	[illegible]
Ana Karla O. Lima	[illegible]
Cra Julia da Silva,	Cra Julia
José Elisvel da Silva	José
Rosiane Pereira Sombra	Rosiane [illegible]
JOÃO FRANCISCO da SILVA SANTOS	João Santos
Taila de Sousa Santos	Taila de Sousa
Maria Luziene de Sousa	[illegible]
Maria Elomar Carneiro Santos	[illegible]
João Miguel Fortunato Alvaro	[illegible]
Maria Aparecida Gonçalves	[illegible]
Luiz Jorge E. Viana	[illegible]
Maria José de Almeida	[illegible]
Jenkane B.X. Sousa	[illegible]
Ariane de S. Miguel	[illegible]
Isabel Cristina da Silva	[illegible]
Ana Beatriz Silva de Souza	[illegible]
Sandaluza F. Marques Araujo	[illegible]
Hillary Lima Vieira Silva	Hillary Lima
Fca Elionaude Angelo Lima	[illegible]
Deana Bezerra	[illegible]
Rosa Maria	R P
Antonia Xavier Leal	[illegible]
Carlete Ferreira	[illegible]

ABAIXO-ASSINADO PELA ATRIBUIÇÃO DE DENOMINAÇÃO OFICIAL AO LOGRADOURO CONHECIDO COMO PRAÇA SÃO JOÃO PAULO II LOCALIZADA NA ESTR. GUAJERU, S/N - GUAJERU, FORTALEZA - CE, CEP 60843-100

NOME COMPLETO	ASSINATURA
Maria Sophia de Lima C.	[illegible]
Caticilene Souza dos Santos	Caticilene
Noeme Souza Souza	Noeme
Antonio Araujo dos Santos	[illegible]
José Jason Fernandes de Rocha	[illegible]
Maria Teresa da Silva Martins	[illegible]
Teizeu Feliciano	[illegible]
Ana Lucia E. dos Santos	Ana Lucia
Neureny Mª Freitas Santos	Neureny Maria Freitas S.
Raimunda Célia Teixeira	Raimunda Célia T. dos Santos Silva
MARIA MARiana de Freita	MARiana de Freitas
Maria [illegible]	
Dalvanira Vieira do Nascimento	[illegible]
JOCELIA BRITO DE SOUSA	JOCELIA BRITO
Maria maria gomes Cabral	[illegible]
Maria Socorro Cardoso	
[illegible] Vieira de Souza	
Odete Silva da Costa	
Celina Januário	
Maria Goretti dos Santos	[illegible]
Maria Olzenilda N.	
ANA MARIA ANDRADE S. OLIVEIRA	[illegible]
Dyanane Vieira Caval Santos	Dyanane
Carlane Lopes Ferreira Saraiva	
Leidiana Lopes Ferreira	

PEDRO TEIXEIRA DE SOUZA

PADRE FCO. DEUSIMAR A. ALBUQUERQUE [illegible]

Eliana de Souza Tavares [illegible]