Câmara Municipal de Cascavel
Lido em 21/12/21
Cabral
Vereador - 1º Secretário

INDICAÇÃO Nº 1552 DE 2021.
(Proponente: Vereador Policial Madril/PSC)

CÂMARA MUNICIPAL DE CASCAVEL
Recebido em: 21/12/21
Protocolo

Excelentíssimo Senhor Presidente da Câmara Municipal de Cascavel

INDICA, nos termos que regem o art. 143 do Regimento Interno desta Casa de Leis, seja encaminhado expediente ao Poder Público Municipal, perante a Secretaria Municipal de Meio Ambiente, solicitando limpeza e revitalização no Parque Ambiental, localizado na Quadra 095B NO Lote 095B no Loteamento São Domingos.

É a Indicação. Sala de Sessões.
Cascavel, 21 de dezembro de 2021.

Policial Madril
Vereador / PSC

Justificação:

A presente indicação, tem por objetivo solicitar para a Secretária Municipal De Meio Ambiente limpeza e revitalização no Parque Ambiental, localizado na Quadra 095B no Lote 095B no Loteamento São Domingos. (conforme foto anexo)

Dessa forma, a reivindicação dos moradores é por melhorias no feral no espaço do Parque, o qual está abandonado, com muito mato, e os brinquedos de madeiras estão precisando de uma revitalização, para voltar a ser atrativo para a comunidade. A limpeza tem por objetivo contribuir diretamente para o aspecto geral do Parque, pois compreende os serviços de roçada, podas de arvores, corte de grama, plantio de grama e demais serviços os quais são imprescindíveis para o aproveitamento completo do local pela população.

Desde já agradecemos pela atenção a nós dispensada.

CONFERIDO
Tatiyana
DIRETORIA LEGISLATIVA

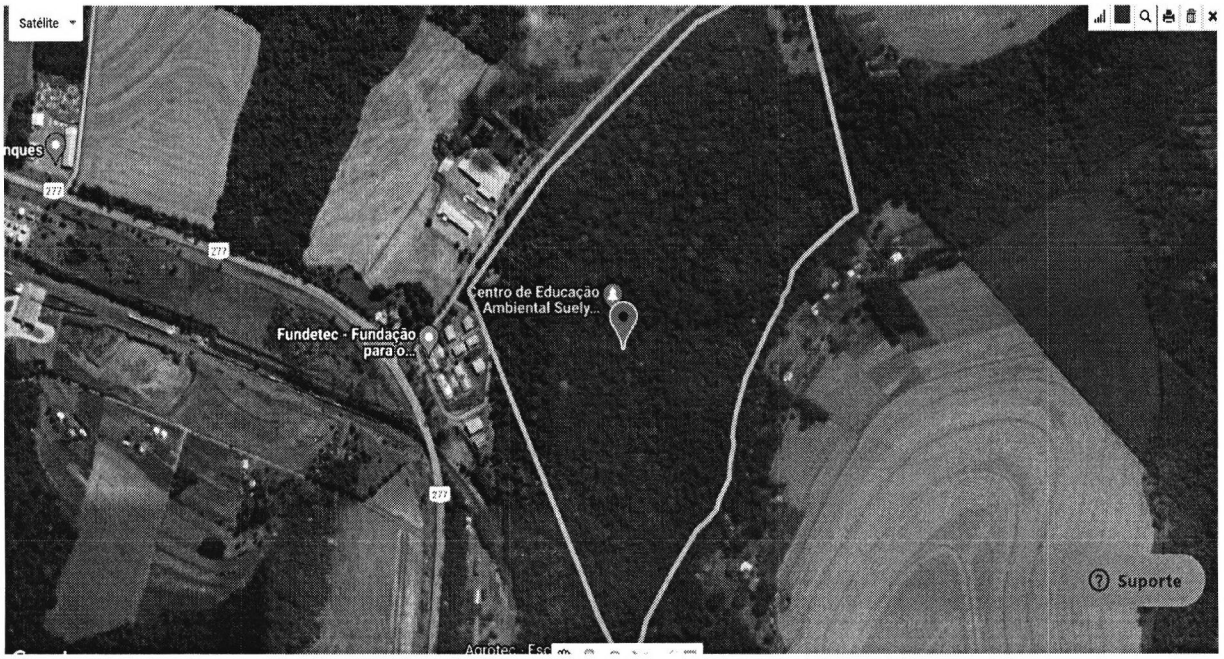
Satélite
277
277
277
Centro de Educação Ambiental Suely...
Fundetec - Fundação para o...
Suporte







CONFERIDO
Tatiyana