Câmara Municipal de Cascavel

ESTADO DO PARANÁ

INDICAÇÃO Nº 396, DE 2024.
(Proponentes: Vereador Xavier/Republicanos)

CÂMARA MUNICIPAL DE CASCAVEL
Recebido em 04/04/24
Protocolo

Excelentíssimo Senhor Presidente da Câmara Municipal de Cascavel.

INDICO, nos termos que regem o art. 143 do Regimento Interno desta Casa de Leis, seja encaminhado expediente ao Poder Executivo Municipal, perante a Secretaria Municipal de Meio Ambiente - SEMA, solicitando roçada na quadra 27 lote 01 e lote 02, do Loteamento Presidente, a qual corresponde a rua Café Filho, nº 1191 e rua Hermes Rodrigues da Fonseca nº 1270, no bairro Cascavel Velho.

É a Indicação. Sala das Sessões.
Cascavel, 3 de abril de 2024.

Xavier
Vereador/Republicanos

Justificação

Solicito intervenção para que a Secretaria do Meio Ambiente promova roçada no local público supramencionado.

A falta de manutenção nesse local tem gerado transtornos para os moradores, contribuindo para a proliferação de insetos e comprometendo a segurança e o bem-estar da comunidade. Anexo a esta correspondência, envio foto que ilustra a situação atual da área.

CONFERIDO
DIRETORIA LEGISLATIVA

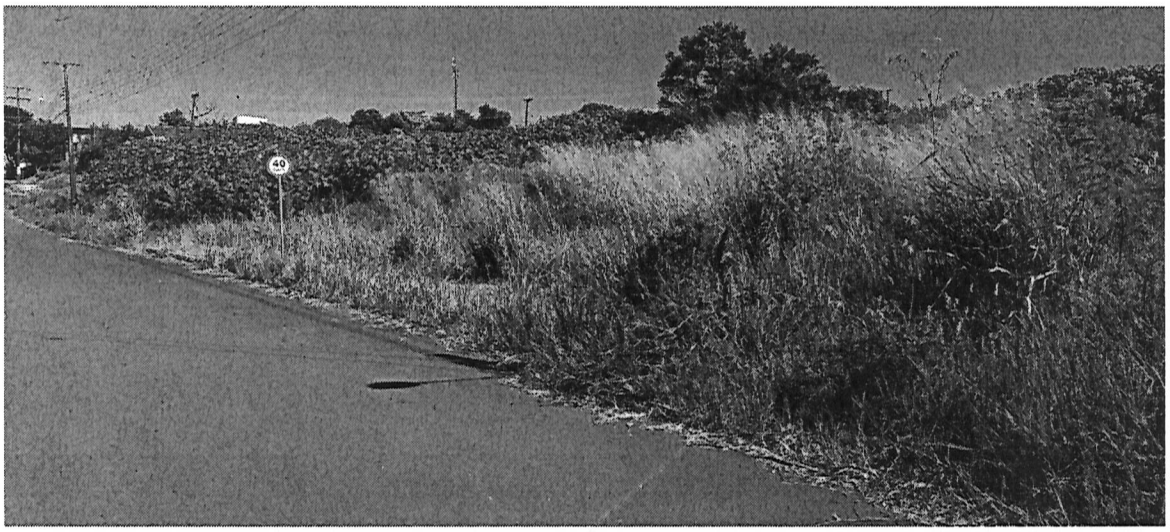



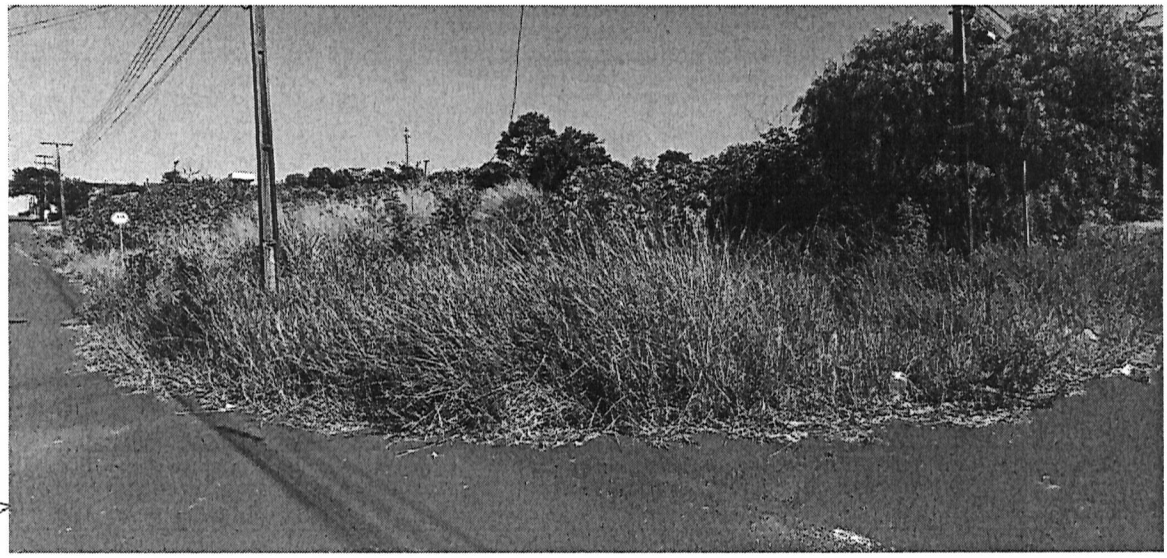

Desde já agradeço, e espero respostas positivas a esta indicação para darmos ciência à comunidade.