"BRASIL DO CABURAÍ AO CHUÍ"
CÂMARA MUNICIPAL DE BOA VISTA
GABINETE DA VEREADORA ALINE REZENDE

INDICAÇÃO

Excelentíssimo Senhor
GENILSON COSTA E SILVA
Presidente da Câmara Municipal de Boa Vista

O Vereador que esta subscreve, com amparo no art. 110, IX do Regimento Interno, solicita que seja encaminhada a Excelentíssimo Senhor Arthur Henrique Brandão Machado, Prefeito do Município de Boa Vista, a seguinte Indicação:

"QUE A PREFEITURA MUNICIPAL DE BOA VISTA, POR MEIO DA SECRETARIA COMPETENTE, PROMOVA SERVIÇO DE REPARO EM TAMPA DE BUEIRO, NA AVENIDA CAPITÃO JÚLIO BEZERRA, NO BAIRRO CENTRO".

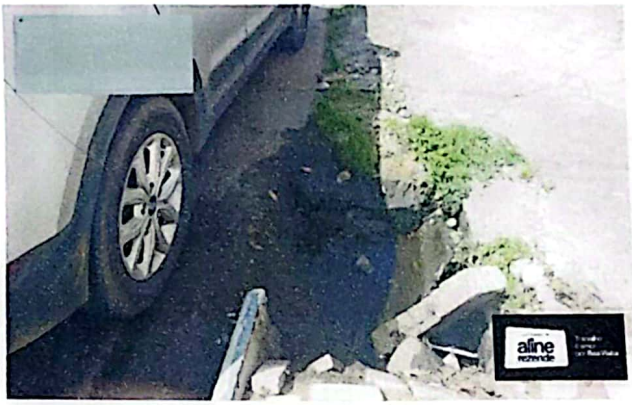

JUSTIFICATIVA

Que a Prefeitura Municipal de Boa Vista, por meio da secretaria competente, realize o serviço de reparo em tampa de bueiro na Avenida Cap. Júlio Bezerra, no bairro Centro.

O acúmulo de sujeiras e buraco próximos as calçadas e vias públicas representa não apenas um obstáculo à mobilidade dos pedestres e veículos, mas também um risco à saúde pública, já que pode atrair insetos e outros vetores de doenças. Além disso, a limpeza adequada contribui para a preservação do meio ambiente e melhora a aparência das áreas públicas, proporcionando mais conforto e bem-estar para a comunidade.

Por isso, solicito ao Senhor Prefeito que essa demanda seja atendida com prioridade, promovendo um ambiente mais limpo, seguro e organizado para todos.

Boa Vista, 26 de agosto de 2025.

Aline Rezende
Vereadora

Av. Capitão Ene Garcez, nº 992 - Centro - Palácio João Evangelista Pereira de Melo
Telefone Gabinete: (095) 99114-8071 – CEP 69301-160 – Boa Vista-RR

Digitalizado com CamScanner