REQUERIMENTO:	**DESPACHO:**
EMENTA: Requer que seja enviado ofício à SEMSUR, solicitando a poda das árvores presentes em toda a Praça do Conjunto Santarém, localizada entre as Ruas Tucuruí, Pirapó, Itabira e Cubatão, Conj. Santarém, bairro Potengi, zona norte de Natal.	_____ _____ _____ **Natal, _____ de _____ de 2022.** **Presidente**

NIVALDO VARELA BACURAU, vereador eleito no desempenho de seu mandato, submete à apreciação da mesa, para que seja discutida e submetida ao esclarecido plenário, a seguinte proposição:

Requer, nos termos regimentais da Câmara Municipal do Natal, que seja enviado ofício ao Sr. Secretário, Irapoã Nóbrega Azevedo de Oliveira, Secretaria Municipal de Serviços Urbanos - SEMSUR **solicitando a poda das árvores presentes em toda a Praça do Conjunto Santarém, localizada entre as Ruas Tucuruí, Pirapó, Itabira e Cubatão, Conj. Santarém, bairro Potengi, zona norte de Natal.**

JUSTIFICATIVA

Requeremos desta Secretaria a execução dos serviços de poda das árvores presentes à praça acima descrita, tendo em vista que os galhos estão grandes, atrapalhado a iluminação do local, deixando a referida praça às escuras. Dessa forma, se faz necessário que seja executado o serviço.

OBS: Enviar cópia do mencionado ofício para o seguinte endereço:

Secretaria Municipal de Serviços Urbanos - SEMSUR
Secretário: Irapoã Nóbrega Azevedo de Oliveira
Rua Princesa Isabel, 799, Cidade Alta – CEP 59025-400

Palácio Padre Miguelinho, em 28.11.2022

NIVALDO VARELA BACURAU

Nivaldo Varela Bacurau
Vereador-Autor

Lido no expediente: _____/ _____/ _____. Secretário: _____.

SEMSUR

Serviço: Poda das árvores

Localização:

Praça do Conj. Santarém (entre as ruas Tucuruí, Pirapó, Itabira e Cubatão) no bairro Potengi



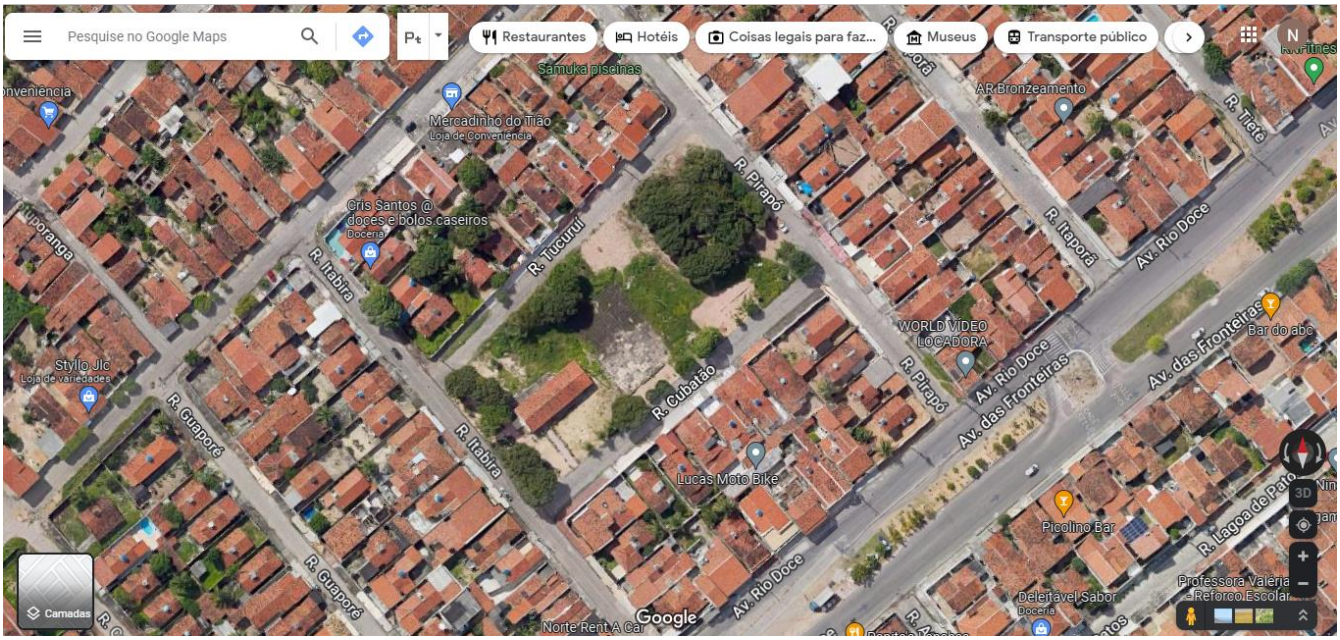

Câmara Municipal de Natal
Gabinete do Vereador Nivaldo Bacurau
Rua Jundiaí, 546 - Natal/RN – CEP: 59020-120
E-mail: vereadornivaldobacurau@gmail.com
Instagram - @nivaldobacurau | Facebook: Nivaldo Bacurau

Vereador NivaldoBacurau
Natal levada a sério