PODER LEGISLATIVO
CÂMARA MUNICIPAL DE SANTARÉM
Avenida Dr. Anysio Chaves, 1001.
CEP. 68.030.290 - SANTARÉM-PARÁ

CÂMARA MUNICIPAL DE SANTARÉM
Aprovado em Única Discussão
Por: Unanimidade
Plenário 28/04/2021

CÂMARA MUNICIPAL DE SANTARÉM
Prof. José Gonçalves
1º Secretário

GABINETE DA VEREADORA ADRIANA ALMEIDA - PV

REQUERIMENTO Nº. 185 /2021

Senhor Presidente,

Senhora e Senhores vereadores

Requer a Secretaria de Educação de Santarém que possa incluir no plano de execução de serviços, reforma geral da escola Municipal Helena Lisboa de Matos.

O **PODER LEGIALATIVO MUNICIPAL**, por intermédio da vereadora signatária, após os trâmites regimentais, obedecendo os **Arts. 51/52, do** Regimento Interno da Casa e apoio dos ilustres pares, seja encaminhado ao **Excelentissimo Senhor Prefeito Municipal de Santarém Dr. Nélio Aguiar** e a **Secretária de Educação de Santarém – Sra. Maria José Maia** que possa inlcuir no plano de execução serviços **reforma geral na escola Municipal Helena Lisboa de Matos**, localizada na Avenida Quixadá entre Alameda 17 próximo a Marajoara na divisa entre os bairros aeroporto velho e esperança. Que necessita com urgência de uma reforma geral em sua estrutura como nas salas de aula, quadra esportiva, estrutura de caixa d´agua, limpeza, estruturação do muro em volta da escola e outras providências.

JUSTIFICATIVA: Senhores e Senhora vereadora a situação da referida escola encontra-se em estado precário sem condições de receber a classe estudantil em suas dependências, a infraestrutura do local está em total carência de reformas de modo que inviabiliza receber estudantes e profissionais que ali trabalham. É de conhecimento geral que as escolas de ensino Público e Municipais ainda não retornaram as aulas mas que em breve o ensino retomará as atividades normais, a escola atende a muitas crianças do bairro que ainda em tempos de aula os alunos e professores alegam que ja se sentiam desconfortaveis com o ambiente de ensino, não só as salas de aula como em geral as dependências da escola, como a quadra esportiva que necessita que seja finalizado o processo de cobertura, bem como, reforma nas delimitações da escola onde um dos muros recentemente caiu, limpeza e etc. O espaço da escola é mais do que quatro paredes é espírito de trabalho, produção de aprendizagem, relações sociais de formação de pessoas, o espaço tem que gerar ideias, sentimentos, movimentos no sentido da busca do conhecimento, desta forma uma estrutura agradável influencia diretamente na produtividade dos estudantes de forma positiva, melhorando também o trabalho de todo corpo de profissionais que fazem parte dessa construção de aprendizagem.

Por estes motivos solicitamos aos meios competentes que introduzam no plano de execução as reformas necessárias ao reestabelecimento da escola, segue em anexo fotos que comprovam a real necessidade das benfeitorias.

Sala das Sessões, Plenário da Câmara Municipal de Santarém, Palácio Tapajós, em 27 de Abril de 2021.

CÂMARA MUNICIPAL DE SANTARÉM
Adriana Almeida
ADRIANA ALMEIDA
Vereadora – PV


Samsung Dual Camera
Fotog. c/ meu Galaxy A30

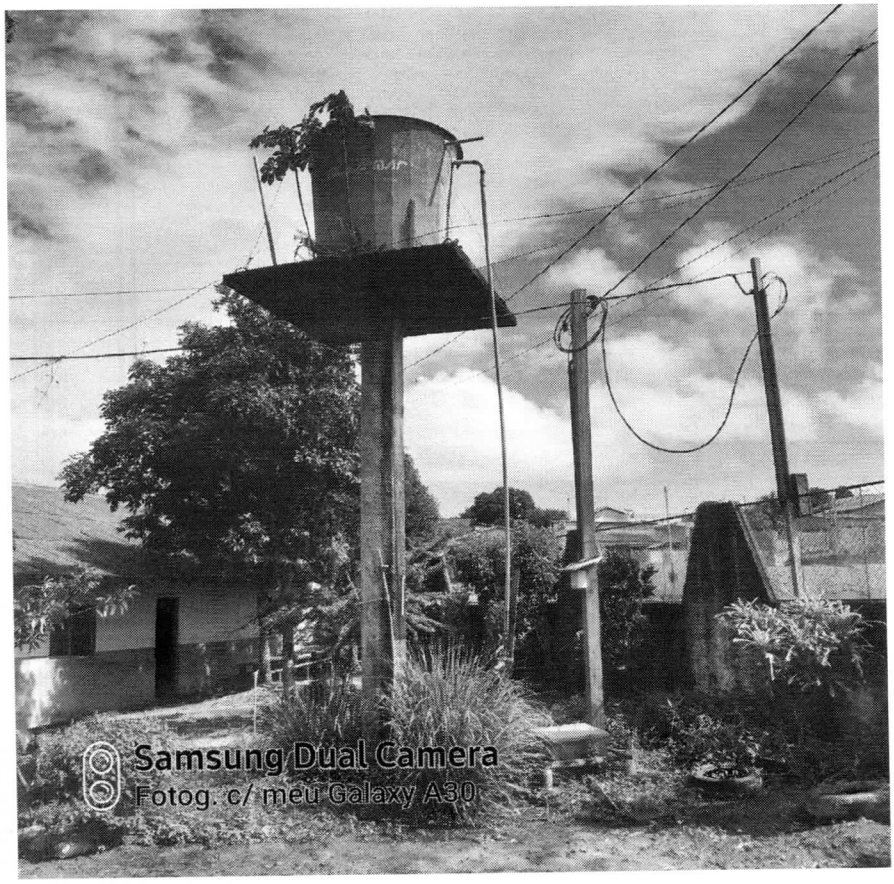
Samsung Dual Camera
Fotog. c/ meu Galaxy A30

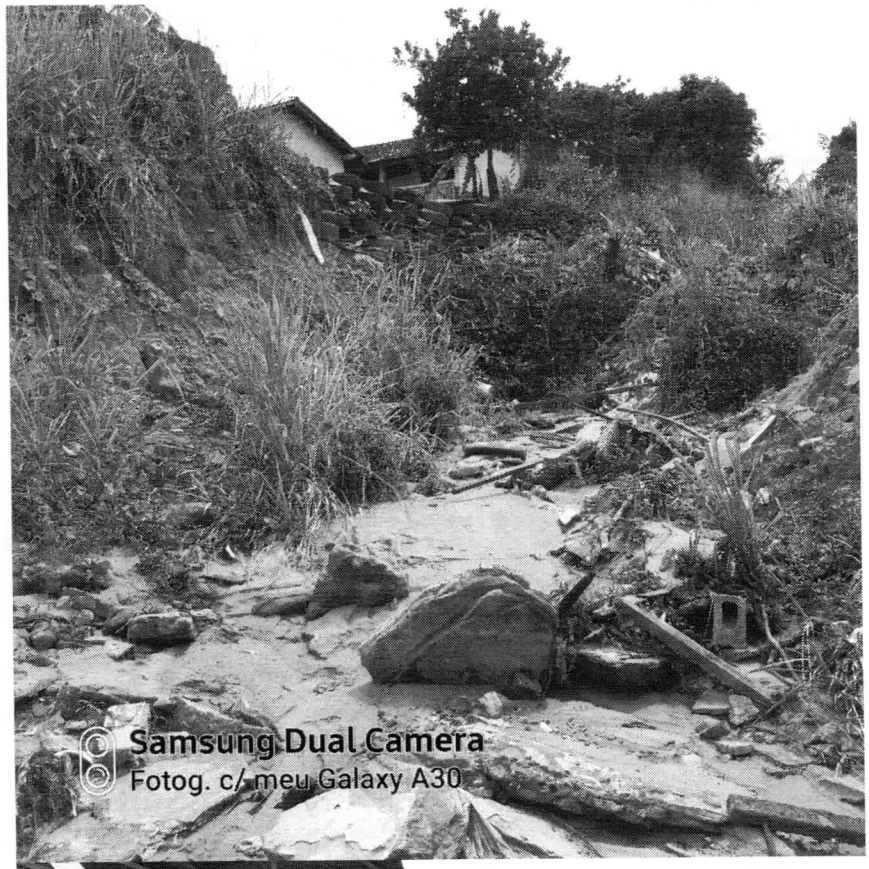
Samsung Dual Camera
Fotog. c/ meu Galaxy A30


Samsung Dual Camera
Fotog. c/ meu Galaxy A30

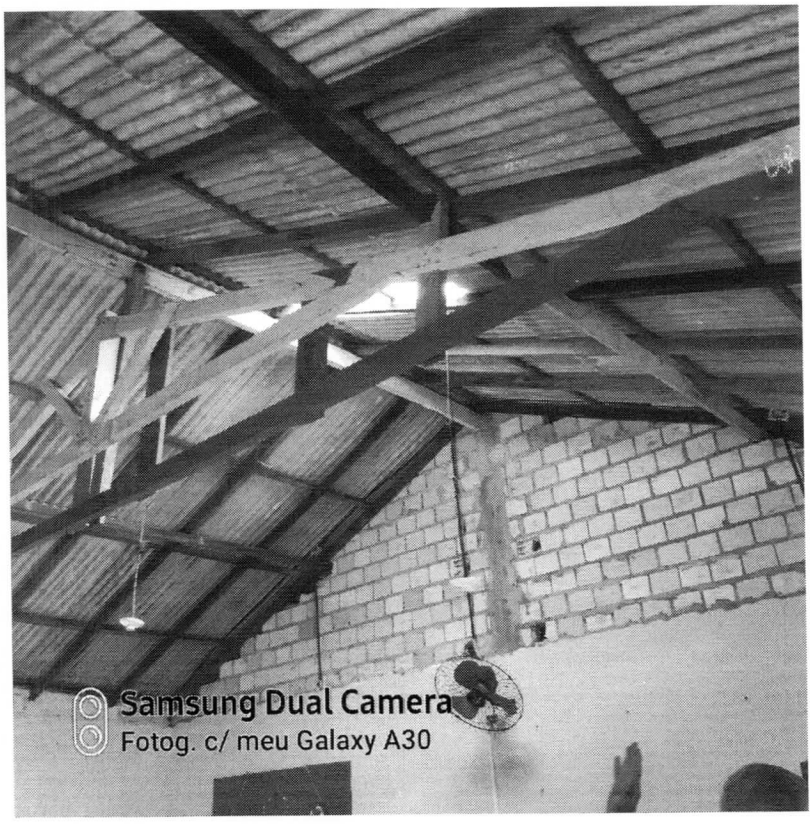
Samsung Dual Camera
Fotog. c/ meu Galaxy A30


Samsung Dual Camera
Fotog. c/ meu Galaxy A30