ENCAMINHAR AO
EXECUTIVO MUNICIPAL
30ª SESSÃO
DATA 21/09/21
PRESIDENTE

SENHOR PRESIDENTE;
SENHORES (AS) VEREADORES (AS):

INDICAÇÃO Nº 3709

Os moradores da rua **Dante Chini 533,** localizada no bairro Vila Antártica solicitam a troca de local do ponto de ônibus. O motivo está relacionado ao aumento de assaltos e devido aos moradores de rua estarem utilizando o local para fazerem necessidades fisiológicas, pois existe um espaço entre o muro e o ponto.

Diante do exposto, **INDICO nos termos do artigo 95 do Regimento Interno,** a Exma. Prefeita **Raquel Auxiliadora Chini,** que adote as providências necessárias junto à secretaria competente, para que seja realizado um estudo e posteriormente seja removido.

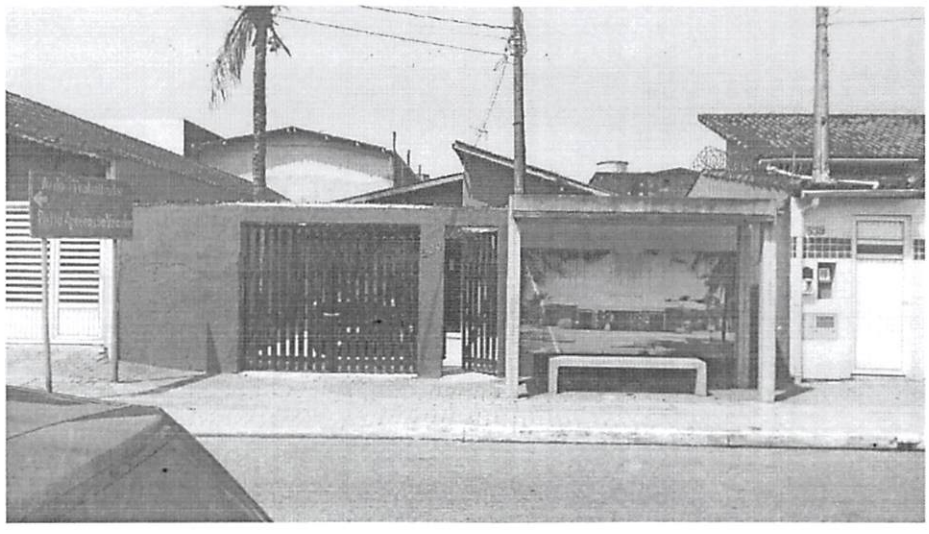

Sala emancipador Oswaldo Toschi, 21 de setembro de 2021.

RODRIGO ROSÁRIO DOS SANTOS
VEREADOR