CÂMARA MUNICIPAL DE GURUPI
COORDENADORIA DE PROTOCOLO
PROTOCOLO Nº 963/2022
DATA: 22 MAR. 2022 HORA: 12:06
Carimbo / Assinatura

PROJETO DE LEI Nº 33/2022.

23 MAR. 2022
AS COMISSÕES PERMANENTES PARA EMISSÃO DOS DEVIDOS PARECERES

Declara de Utilidade Pública a "Associação dos Distribuidores de Insumos Agropecuários do Estado do Tocantins – ADIATO", e dá outras providências.

Faço saber, em conformidade com o que determina a Lei Orgânica do Município de Gurupi/TO, que a Câmara Municipal de Vereadores aprovou, e a Prefeita Municipal de Gurupi, Estado do Tocantins, sanciona a seguinte Lei:

Art. 1º. Fica declarada de Utilidade Pública a **Associação dos Distribuidores de Insumos Agropecuários do Estado do Tocantins – ADIATO,** pessoa jurídica de Direito Privado sem fins lucrativos, inscrita no CNPJ sob o nº 17.274.318/0001-63, localizada na Rod. Gur. – 16, Gleba 08, 4ª Etapa, Lote 12-D, Loteamento Faz. Santo Antônio, Zona Rural, CEP. 77.402-970, na cidade de Gurupi/TO.

Art. 2º. A Associação de que trata o Artigo anterior, ficam assegurados todos os direitos e vantagens da legislação vigente.

Art. 3º. Cessarão os efeitos da Declaração de Utilidade Pública, caso a Associação:

I - Substitua os fins estatutários ou negue-se a prestar os serviços neles compreendidos;

II – Altere sua denominação e, dentro de 90 (noventa) dias, contados da averbação no Registro Público não comunique a ocorrência ao órgão competente da Prefeitura Municipal de Gurupi - TO e ao Cartório de Títulos, Documentos de Pessoas Jurídicas;

III – Passe a remunerar os cargos de sua Diretoria;

IV - Seja utilizada para fins políticos em desobediência a legislação vigente;

V - Utilize recursos públicos em desobediência a legislação vigente;

VI - Promova atos de desordem ou de incentivo a atos de desobediência as ordens civis.

Art. 4º. Esta Lei entra em vigor na data de sua publicação

GABINETE DA PRESIDÊNCIA, aos 22 (vinte e dois) dias do mês de março de 2022.

Vereador RODRIGO MACIEL
Presidente da Câmara Municipal de Gurupi/TO

Rodrigo Maciel
Presidente

JUSTIFICATIVA

A Associação de Insumos Agropecuário (ADIATO) foi criada para atender os requisitos da Legislação e regularizar as empresas que comercializam os defensivos agrícolas e que são corresponsáveis juntamente com os produtores rurais e/ou consumidor final **em destinar corretamente os resíduos gerados pela atividade, sendo estas as embalagens vazias de defensivos, sendo que as que não podem ser reaproveitadas são destruídas e as que podem são recicladas,** constituído a associação em um importante instrumento de defesa, conservação e preservação ambiental, evitando ao poluição do meio ambiente ao dá correta destinação as embalagens vazias dos defensivos agrícolas.

A Associação dos Distribuidores de Insumos Agropecuários do Estado do Tocantins - ADIATO foi criada no de 2012 pelos Distribuidores de Insumos Agropecuários da Cidade de Gurupi, que naquele momento eram 10 empresas, com o intuito inicialmente de atender a regularização de suas empresas perante a Política Nacional de Resíduos Sólidos (PRNS), instituída pela legislação vigente sendo a Lei 12.305 de 2010.

Foi inaugurada a sede e operacionalizada a ADIATO em Fevereiro de 2014, com a presença de autoridades, produtores agrícolas, revendedores e da midia. Após a inauguração do Posto o crescimento veio acompanhado do aumento do plantio na região sul do Estado, os volumes de embalagens devolvidas crescem todos os anos, provando que a consciência do produtor e do consumidor final vem melhorando a cada dia.

Em 2021 a ADIATO retirou do campo aproximadamente 220.000 kg (duzentos em vinte mil) quilos de embalagens que foram destinadas corretamente e não mais causaram prejuízos ao Meio Ambiente.

A ADIATO além de receber as embalagens vazias de defensivos, tem também o objetivo de ajudar a comunidade onde está inserida, e assim tem feito alguns projetos de ajuda a escolas, projetos de auxílio a famílias carentes e distribuição de alimentos, e podendo citar como entidades ajudadas a APAE (doação de cadeiras de rodas), Sociedade São Vicente de Paula (doação de fraldas e alimentos), Paroquia Nossa Senhora Aparecida (doação de alimentos), Paroquia Nossa Senhora da Abadia (doação de alimentos), Paroquia Santo Antônio (doação de alimentos), ABEMN (doação de equipamentos escolares e alimentos), dentre outras entidades que também receberam ajuda de alguma forma.

Assim a Associação – ADIATO pretende melhorar e aumentar as parcerias para ajudar a comunidade de Gurupi e Região, com programas escolares de conscientização ambiental das crianças, programas de reflorestamento (ex: devolve as embalagens recebe mudas

de arvores para plantar, esse programa já está sendo formatado), programas de ajuda a entidades sociais dentre outros que forem apresentados no decorrer no processo.

A ADIATO pretende em 2022 e 2023 ampliar o recebimento atendendo mais produtores rurais, possivelmente atuando em novas áreas de reciclagem, para isso projeta a ampliação das Estruturas atuais incluindo construção de barracão e compra de prenssas para otimização do espaço prensando os materiais.

Abaixo colacionamos algumas imagens da ADIATO.

GABINETE DA PRESIDÊNCIA, aos 22 de março de 2022.

Vereador RODRIGO MACIEL
Presidente da Câmara Municipal de Gurupi/TO



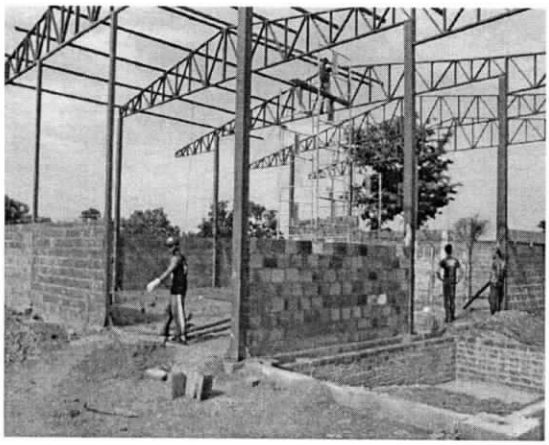

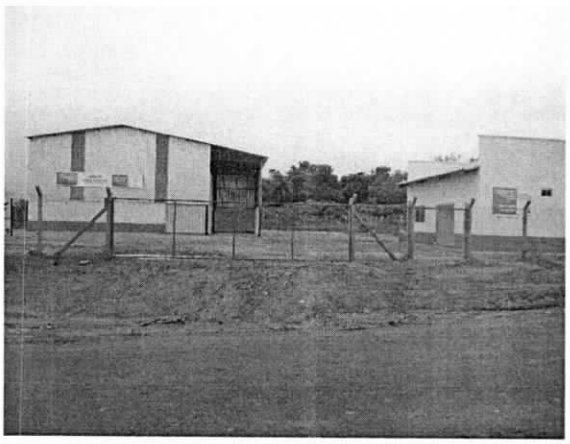



ASSOCIAÇÃO DOS DISTRIBUIDORES DE INSUMOS AGROPECUÁRIOS DO ESTADO DO TOCATINS

END: ESTRADA QUE LIGA GURUPI AO ATERRO SANITÁRIO – KM 4
CEP 77.402-970 – **E-mail:** adiato.embalagensvazias@outlook.com **- Gurupi – Tocantins**

EDITAL DE CONVOCAÇÃO PARA ASSEMBLEIA GERAL ORDINARIA DA ADIATO

Aos Senhores Associados...

Neste dia de 14 de Agosto de 2020 o presidente da Associação dos Distribuidores de Insumos Agropecuários do Estado do Tocantins o senhor **JOELSON ANTONIO DA SILVA**, no uso de suas atribuições estatutárias, vem convocar todos os membros da diretoria e associados para comparecerem à assembleia Geral Ordinária que irá ser realizada no dia **27 de Agosto de 2020,** na sala de reuniões da ADIATO que fica situada na Rodovia GUR -16, Lote 12-D, Loteamento Fazenda St. Antonio, Gleba 08, 4ª Etapa, KM 03, estrada do Aterro Sanitário de Gurupi (Lixão) a instalar-se em primeira convocação às 16:00 horas (dezesseis) em segunda convocação às 16:20 (dezesseis e vinte).

Os assuntos em pauta a serem discutidos serão:

- Eleição da Nova Diretoria.

Conto com a presença de todos.

Obrigado pela atenção.

JOELSON ANTONIO DA SILVA
PRESIDENTE

Telefone para contato: CPF 800.163.761-53

- Carlos Filipe – (63)98407-0632 (63) 99948-0521 (Administrador).

ASSOCIAÇÃO DOS DISTRIBUIDORES DE INSUMOS AGROPECUARIOS DO ESTADO DO TOCANTINS

TABELIONATO DE NOTAS
GURUPI - TO
Rua JK 1446 - Centro - Gurupi-TO - CEP:77405-110
Fone: (63)3351-3490

CARTÓRIO DO TABELIONATO 1º DE NOTAS Gurupi - TO

Selo:**128926AAA788766-KAW** Confirme Autenticidade: http://www.tjto.jus.br
Certifico e dou fé, que esta fotocópia é reprodução fiel do original que me foi apresentado, autenticando-a nos termos do art 7° "V" da Lei 8935/94, Data: 17/03/2022 Emol: R$ 2,91, TFJ: R$ 0,81 Func: R$ 0,57 ISS:R$ 0,15,Total: R$ 4,44

[007]

[ ]-Cintia Martins de Oliveira Veras Costa-Escrevente
[ ]-Viviane Maria da Conceição Silva Nunes-Escrevente
[ ]-Vanesa Alves de Sousa Dantas-Escrevente
[ ]-Raimundo Pereira da Costa-Tabelião

Maria de Fátima A. Santana
Escrevente Autorizada

CARTÓRIO DO TABELIONATO 1º DE NOTAS Gurupi - TO

ASSOCIAÇÃO DOS DISTRIBUIDORES DE INSUMOS AGROPECUÁRIOS DO ESTADO DO TOCATINS

Lote 12-D, Loteamento Fazenda St. Antonio, Gleba 08. Estrada do Aterro Sanitário de Gurupi (Lixão).
CEP 77.445-590 – **E-mail:** adiato.embalagensvazias@outlook.com - **Gurupi – Tocantins**

ATA DA ASSEMBLEIA GERAL ORDINÁRIA DA ADIATO – ASSOCIAÇÃO DOS DISTRIBUIDORES DE INSUMOS AGROPECUÁRIOS DO ESTADO DO TOCANTINS INSCRITA NO CNPJ: 17.274.318/0001-63

Ao 27º (Vigésimo Setimo) dia de Agosto do ano de 2020 (dois mil e vinte), as 16:20 (dezesseis horas e vinte minutos), reuniram-se em segunda convocação 15 (quinze) dos 26 (vinte e seis) Associados da ADIATO na Sede da Associação dos Distribuidores de Insumos Agropecuários do Estado do Tocantins representados pelos senhores : Reginaldo Silva Fernandes, Edmilson da Silva Araujo Arruda, Edo de Azevedo, Solano Kammers, Andressa Raquel Bóllico do Amaral, Natalia Guedes Machado, Francisco W Leite, Jessica Valeriano Lopes, Adriano Alves, Debora Freitas Ramos, Osmar Junior, Gleison Santos, Jose Eugenio Junior, . Assuntos discutidos em pauta foram: a Eleição e posse dos novos membros da Diretoria da ADIATO. Foram eleitos por votação unanime e de imediato empossados os cargos os quais tem por duração um periodo de 2 (dois) anos de mandato, sendo iniciado no dia 27 de Agosto de 2020 e termina no dia 27 de Agosto de 2022, sendo a seguir mencionados: PRESIDENTE: Reginaldo Silva Fernandes, CPF 549.518.951-53, RG. 2.674.393 SSP-GO, casado, gerente comercial, domiciliado na rua 70, setor Nova Fronteira, Qd 16 e lote 166, Gurupi; VICE PRESIDENTE: Edmilson Silva Araújo Arruda, CPF: 914.357.061-53 RG: 432.389 SSP TO, casado, Auxiliar Administrativo, domiciliado na Avenida Araguaia nº 988 Centro- Formoso; 1º TESOUREIRO: Edo de Azevedo CPF: 129.614.851-34 RG. 430.440 SSP-GO, casado, Eng. Agrônomo, domiciliado na Av Pará, nº 1353, centro, Gurupi; 2º TESOUREIRO: Solano Kammers, CPF: 078.217.669-09, RG: 5.827.994 SSP-SC, casado, Gerente Comercial, residente e domiciliado na Rua Thiago Valadares Amorim, nº 111, centro, Duere; 1º SECRETÁRIO: Rogério de Oliveira Marques, CPF: 054.773.766-19; RG. 12.565.973 SSP –MG, solteiro, Eng. Agrônomo, rua Engenheiro Bernardo Sayão, nº 1667, centro, Gurupi: CONSELHO FISCAL: Andressa Raquel Bóllico do Amaral, CPF: 039.735.071-63, RG: 2379322-8 SSP-MT, Solteira, Encarregada de Supply Chain, domiciliada na Rua C, nº 1386, Wladir Lins, Gurupi; CONSELHO FISCAL: Natalia Guedes Machado portadora do CPF: 007.161.431-19, RG: 345.133 SSP-TO, solteira, Coordenadora Administrativa, domiciliada na Rua 9, QD 6, Lt 7, Jardim Eldorado, Gurupi; CONSELHO FISCAL: Rodrigo Japiassu Ribeiro portador do CPF: 014.828.751-44 e RG: 626.074 SSP-TO, solteiro, Auxiliar. Administrativo, rua 62, Qd. 143 Lt. 09 Nova Fronteira, Gurupi. Terminado o assunto foi passada a palavra aos demais como não houve manifestação de ninguém, a presente Assembléia Geral Ordinária foi encerrada. Nada mais havendo a tratar, a sessão foi dada por encerrada sendo a ata assinada pelo Presidente e por mim Rogério de Oliveira Marques, que secretariei à presente, os demais em Lista de Presença em Anexo.

1º TAB.

Presidente

1º TAB.

Secretario

Oficial de Registro de Títulos e Documentos e Pessoas Jurídicas de Gurupi
Maria de Fátima A. Santana
Escrevente Autorizada

CARTÓRIO DO TABELIONATO 1º DE NOTAS Gurupi - TO

Lista de Presença da Assembleia Geral Ordinária da ADIATO - Eleição e Posse dos membros da Diretoria
Assoc. dos Dist. de Insumos Agropecuários do Estado do Tocantins - CNPJ: 17.274.318/0001-63

Gurupi - 27 de Agosto de 2020

Nome	Empresa / Associação	Cargo	Cidade	Telefone	Email	Assinatura
Jéssica Valeriano Lopes	Produtécnica Norte	Ass. Adm	Gurupi	(63)99945-8177	jessica.lopes@produtecnicane.com.br	Jéssica Lopes
Deborah Alymary Freitas Ramos	Fortaleza Agrícola	Ass. Cred/Cobrança	Gurupi	(63)98418-1163	deborah.ramos@fortalezaagricola.com.br	[illegible]
Edmilson da S. A. Almeida	Evidência Agrícola	Gerente	Gurupi	(63)99737555	evidenciaagricola@gmail.com.br	[illegible]
Osmar B. Junior	Agrofito	Gerente	Gurupi	63 99993 6501	comercial.gurupi@agrofito.com	[illegible]
Natalia Guedes Machado	Agro Amazonia	Coord. Adm	Gurupi	63.99989-7967	natalia.guedes@agroamazonia.com	[illegible]
EDO DE AZEVEDO	GEMOOY	PROPRIET	GURUPI	63 98472 5110	gemooygpi@gmail.com	[illegible]
ADRIANO ALVES SANTOS	CHS	VENDEDOR	GURUPI	(63)99917 1975	adriano.santos@chsinc.com	[illegible]
Andressa Raquel	SINAGRO	Supply	Gurupi	63 9288-3882	andressa.amaral@gruposinagro.com.br	[illegible]
REGINALDO SILVA	SULGOIANO GURUPI	GERENTE	GURUPI	63.99994-8559	reginaldo@sulgoianoagro.com.br	[illegible]
Solano Kammers	ITUAGRO TO	VENDEDOR	DUERE	63-99993-8787	solano@ituagro.com.br	Solano
João Eugênio B. Junior	Rural Brasil	Gerente	Gurupi	63 99955-7404	joseeunior@ruralbrasil.com	[illegible]
Francisco W. Leite	FUSAO	Gerente	Gurupi	63 99293-4375	francisco@fusao.agricola.com.br	[illegible]
Gleison da S. Santos Ferreira	Terra Boa Pecuária	Gerente	Gurupi	(63)99964-8466	logistica.premisgpi@hotmail.com	[illegible]
Solano Kammers	ITUAGRO	VENDEDOR	HUPORANGA	63 99993-8787	solano@ituagro.com.br	Solano
REGINALDO SILVA	SULGOIANO LAGOA	GERENTE	LAGOA	63.99994-8559	reginaldo@sulgoianoagro.com.br	[illegible]

Ofício de Registro de Títulos e Documentos e Pessoas Jurídicas de Gurupi-TO
Maria de Fátima K. Santana
Escrevente Autorizada

Receita Federal

Comprovante de Inscrição e de Situação Cadastral

Contribuinte,

Confira os dados de Identificação da Pessoa Jurídica e, se houver qualquer divergência, providencie junto à RFB a sua atualização cadastral.

REPÚBLICA FEDERATIVA DO BRASIL

CADASTRO NACIONAL DA PESSOA JURÍDICA

NÚMERO DE INSCRIÇÃO	COMPROVANTE DE INSCRIÇÃO E DE SITUAÇÃO CADASTRAL	DATA DE ABERTURA
17.274.318/0001-63 MATRIZ		**29/11/2012**

NOME EMPRESARIAL
ASSOCIACAO DOS DISTRIBUIDORES DE INSUMOS AGROPECUARIOS DO ESTADO DO TOCANTINS

TÍTULO DO ESTABELECIMENTO (NOME DE FANTASIA)
****

CÓDIGO E DESCRIÇÃO DA ATIVIDADE ECONÔMICA PRINCIPAL
01.61-0-99 - Atividades de apoio à agricultura não especificadas anteriormente

CÓDIGO E DESCRIÇÃO DAS ATIVIDADES ECONÔMICAS SECUNDÁRIAS
Não informada

CÓDIGO E DESCRIÇÃO DA NATUREZA JURÍDICA
399-9 - ASSOCIACAO PRIVADA

LOGRADOURO	NÚMERO	COMPLEMENTO
ROD GUR-16 GLEBA 08 4 ETAPA LOTE 12-D LOTEAMENTO FAZ ST ANTONIO	**SN**	

CEP	BAIRRO/DISTRITO	MUNICÍPIO	UF
77.402-970	**RURAL**	**GURUPI**	**TO**

ENDEREÇO ELETRÔNICO	TELEFONE
carlosferrizzo87@hotmail.com	**(63) 3312-3122**

ENTE FEDERATIVO RESPONSÁVEL (EFR)
*****

SITUAÇÃO CADASTRAL	DATA DA SITUAÇÃO CADASTRAL
ATIVA	**29/11/2012**

MOTIVO DE SITUAÇÃO CADASTRAL

SITUAÇÃO ESPECIAL	DATA DA SITUAÇÃO ESPECIAL
********	********

Aprovado pela Instrução Normativa RFB nº 1.470, de 30 de maio de 2014.

Emitido no dia **10/03/2016** às **10:27:41** (data e hora de Brasília). Página: **1/1**

Consulta QSA / Capital Social Voltar

GOVERNO DO ESTADO DO TOCANTINS
SECRETARIA DA FAZENDA
SUPERINTENDÊNCIA DE GESTÃO TRIBUTÁRIA
DIRETORIA DE GESTÃO DE CRÉDITOS FISCAIS
COORDENADORIA DA DÍVIDA ATIVA

Número da Certidão:
3604457

CERTIDÃO NEGATIVA DE DÉBITO - PESSOA JURÍDICA

IDENTIFICAÇÃO DO CONTRIBUINTE:

RAZÃO SOCIA ASSOCIAÇÃO DOS DIST. DE INSUMOS AGROPECUARIOS DO E

CNPJ 17.274.318/0001-63 **INSCRIÇÃO ESTADUAL:**

ATIVIDADE ECONÔMICA:

ENDEREÇO: R0D ROD GUR 16, GLEBA 08 4° ETAPA, SN, ZONA RURAL - ZONA

MUNICÍPIO GURUPI - TO

FINALIDADE:
CADASTRO

HISTÓRICO:

NÃO CONSTA DÉBITO INSCRITO EM DÍVIDA ATIVA

Fundamentação Legal - Arts. 65, 66 e 67 da Lei 1288, de 28 de Dezembro de 2001. Fica ressalvado o direito de a Fazenda Pública Estadual, inscrever e cobrar qualquer dívida de responsabilidade do contribuinte acima, que vier a ser apurada.

Validade - O prazo de validade da certidão é de trinta dias contado da data da sua emissão.

A autenticidade desta Certidão deverá ser confirmada via Internet, no endereço http://www.to.gov.br/sefaz

A Certidão expedida com erro, dolo, simulação ou fraude, responsabiliza, pessoalmente , o servidor que a expediu, pelo crédito tributário, assegurando o direito de regresso.

Data Emissão: Quarta-feira, 16 de Março de 2022 - 14h 39m 31s **Emitida Via INTERNET**

Atenção:

Qualquer rasura ou emenda invalidará este documento.
Esta certtidão esta vinculada ao número do CPF, CNPJ ou Inscrição Estadual.

MINISTÉRIO DA FAZENDA
Secretaria da Receita Federal do Brasil
Procuradoria-Geral da Fazenda Nacional

CERTIDÃO POSITIVA COM EFEITOS DE NEGATIVA DE DÉBITOS RELATIVOS AOS TRIBUTOS FEDERAIS E À DÍVIDA ATIVA DA UNIÃO

Nome: ASSOCIACAO DOS DISTRIBUIDORES DE INSUMOS AGROPECUARIOS DO ESTADO DO TOCANTINS
CNPJ: 17.274.318/0001-63

Ressalvado o direito de a Fazenda Nacional cobrar e inscrever quaisquer dívidas de responsabilidade do sujeito passivo acima identificado que vierem a ser apuradas, é certificado que:

1. constam débitos administrados pela Secretaria da Receita Federal do Brasil (RFB) com exigibilidade suspensa nos termos do art. 151 da Lei nº 5.172, de 25 de outubro de 1966 - Código Tributário Nacional (CTN), ou objeto de decisão judicial que determina sua desconsideração para fins de certificação da regularidade fiscal, ou ainda não vencidos; e

2. não constam inscrições em Dívida Ativa da União (DAU) na Procuradoria-Geral da Fazenda Nacional (PGFN).

Conforme disposto nos arts. 205 e 206 do CTN, este documento tem os mesmos efeitos da certidão negativa.

Esta certidão é válida para o estabelecimento matriz e suas filiais e, no caso de ente federativo, para todos os órgãos e fundos públicos da administração direta a ele vinculados. Refere-se à situação do sujeito passivo no âmbito da RFB e da PGFN e abrange inclusive as contribuições sociais previstas nas alíneas 'a' a 'd' do parágrafo único do art. 11 da Lei nº 8.212, de 24 de julho de 1991.

A aceitação desta certidão está condicionada à verificação de sua autenticidade na Internet, nos endereços <http://rfb.gov.br> ou <http://www.pgfn.gov.br>.

Certidão emitida gratuitamente com base na Portaria Conjunta RFB/PGFN nº 1.751, de 2/10/2014.
Emitida às 14:27:59 do dia 16/03/2022 <hora e data de Brasília>.
Válida até 12/09/2022.
Código de controle da certidão: **4E4E.947E.77AA.CCE6**
Qualquer rasura ou emenda invalidará este documento.