INDICAÇÃO Nº 1575/2023

Indica ao Prefeito Municipal a construção de um Teatro Municipal.

O Vereador que esta subscreve, no uso de suas atribuições legais e regimentais,

INDICA ao Excelentíssimo Senhor Prefeito Municipal de Foz do Iguaçu, que se digne

DETERMINAR à Secretaria competente estudo que viabilize a construção de um Teatro Municipal. Para subsidiar, segue em anexo um estudo elaborado pela UNIFOZ (Faculdade Unificada de Foz do Iguaçu).

J U S T I F I C A T I V A

A construção de um teatro municipal desempenhará um papel vital em nossa comunidade, impactando diversas esferas de maneira positiva. Do ponto de vista econômico, a criação de um teatro não apenas gerará empregos diretos, como também aquecerá a economia local ao atrair uma série de atividades relacionadas, como serviços de alimentação e hospedagem para os frequentadores dos eventos. Além disso, os eventos realizados no teatro contribuirão para um aumento na receita de impostos, que pode ser direcionada para investimentos em outras áreas.

Do ponto de vista cultural, um teatro municipal é um espaço que nutre a criatividade, oferecendo uma plataforma para artistas locais e internacionais exibirem suas produções. Isso enriquece o cenário artístico da região, incentivando a produção cultural e a expressão artística. As peças de teatro, concertos musicais, óperas e apresentações de dança realizadas no teatro oferecem uma experiência enriquecedora para a população, promovendo o crescimento intelectual e emocional.

No que diz respeito ao turismo, a existência de um teatro municipal atrairá visitantes de outras localidades, o que, consequentemente, estimulará o setor turístico. Turistas em busca de experiências culturais poderão optar por visitar nossa cidade,

gerando demanda por acomodações, restaurantes e atividades turísticas. Isso não só contribuirá para a economia local, como também colocará nossa cidade no mapa como um destino culturalmente vibrante.

Em suma, a construção de um teatro municipal é uma decisão sábia, pois transcende o âmbito cultural, permeando as dimensões econômicas e turísticas. Ele se torna um pilar de crescimento, inspiração e desenvolvimento para a comunidade, proporcionando oportunidades de emprego, enriquecimento cultural e atraindo olhares de todo o país e além.

Sala das Sessões, 17 de agosto de 2023.

gov.br Documento assinado digitalmente
KARL STOECKL
Data: 01/09/2023 09:00:47-0300
Verifique em https://validar.iti.gov.br

Kalito Stoeckl
Vereador

ESTUDO DE VIABILIDADE PARA TEATRO MUNICIPAL DE FOZ DO IGUAÇU

VIABILIDADE TEATRO FOZ DO IGUAÇU

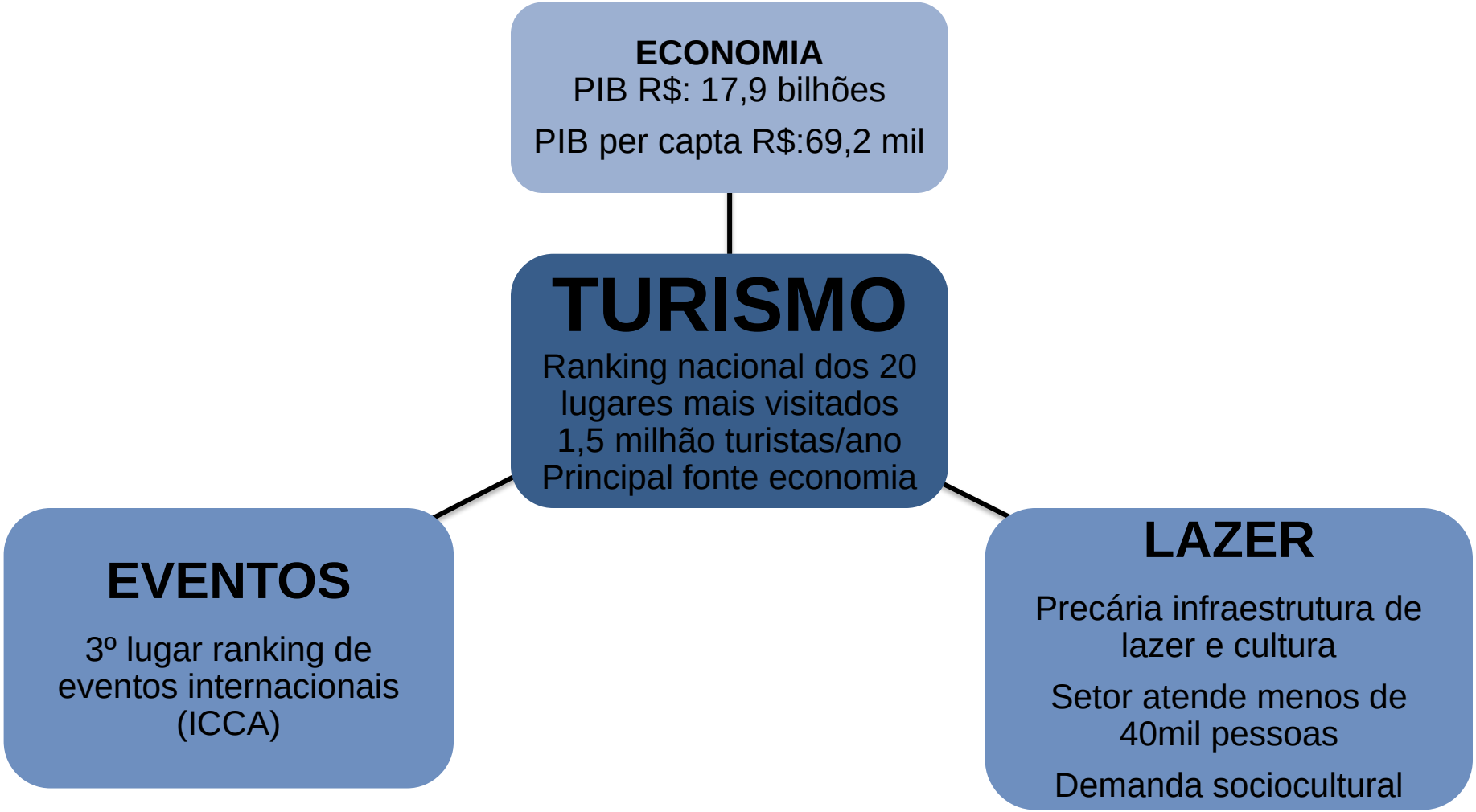

VIABILIDADE TEATRO FOZ DO IGUAÇU

O CIDADÃO

64,5 mil empregos com carteira assinada

remuneração média R$ 3,1 mil – superior a média do estado

INFRAESTRUTURA

Atual inviabilidade para receber grandes nomes de peças culturais, eventos cênicos que exijam padrões de apresentações de boa visibilidade e acústica

TURISMO CULTURAL

EVENTOS

Possibilidade de destino cultural para turnês no país.

INCLUSÃO

Festivais de teatro, música, incentivo a apresentações e grupos culturais de Foz do Iguaçu e do entorno.

VIABILIDADE PARA ATENDER A POPULAÇÃO

SETORIZAÇÃO	
Setor Cênico	• Grande Auditório para capacidade de público de 1.700 pessoas • Auditório multifuncional com capacidade de público de 300 pessoas • Mini auditório com capacidade de público para 200 pessoas • Áreas comuns, camarins, fosso orquestra, depósitos, guarda piano
Setor Administrativo	• Recepção, secretaria, direção, reuniões, arquivos
Setor Técnico	• Reservatórios, casa de máquinas, docas, salas técnicas, cabine de controle, DML,
Setor de Convivência	• Estacionamento, praça frontal, área de incentivo a novos comércios locais do entorno, bilheteria, foyers, café, loja, chapelaria, instalações sanitárias, ambulatório, exposições

SUGESTÃO DE LOCALIZAÇÃO



Fonte: CEEAM, Foz do Iguaçu
Disponível em:
http://www.ceaam.net/index.php?sec=2&subsec=4
acesso 05/10/2015

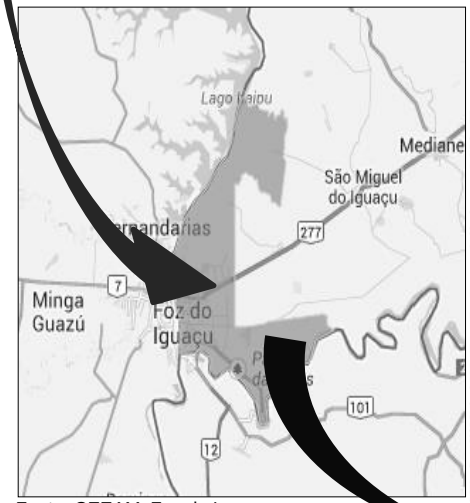

Fonte: CEEAM, Foz do Iguaçu
Disponível em:
http://www.ceaam.net/index.php?sec=2&subsec=4
acesso 05/10/2015



FONTE: Foz do Iguaçu, PR. 2015. Google Maps. Google.
https://www.google.com.br/maps/@-25.5178672,-54.5772888,859m/data=!3m1!1e3 - ACESSO EM 16/10/2015 15:50

- Terreno Escolhido
- Centro – 3,6km
- Aeroporto – 15,6km
- Rodoviária – 2,3km
- Cataratas do Iguaçu – 28km
- Itaipu Binacional – 14,6km
- Paraguai – 13,5km
- Argentina – 14,1km
- BR – 3,1km

SUGESTÃO DE LOCALIZAÇÃO E ENTORNO

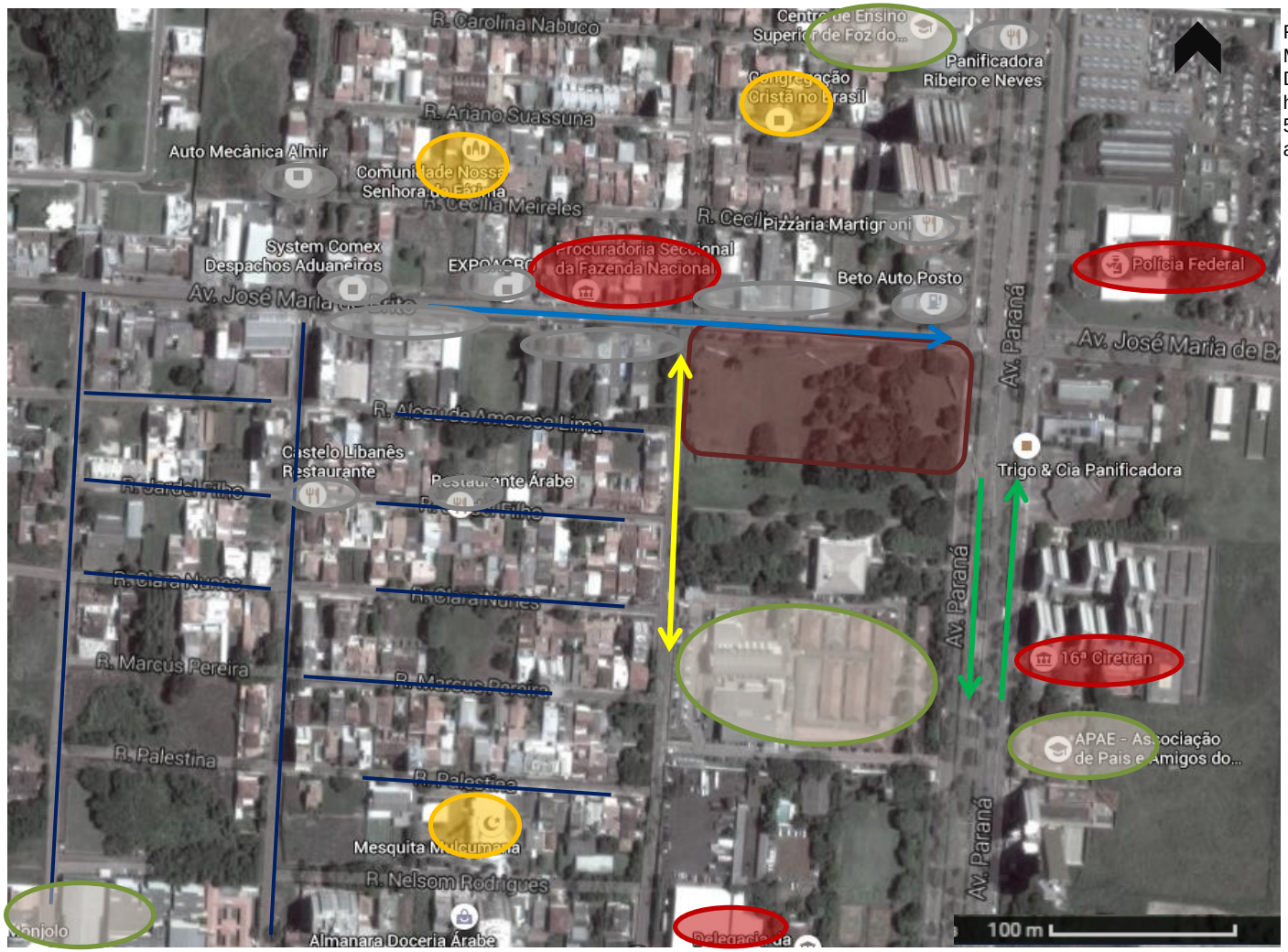

Fonte: FOZ DO IGUAÇU, PR, 2015. Google Maps. Google Disponível em: https://www.google.com.br/maps/@-25.5178672,-54.5772888,859m/data=!3m1!1e3 acesso 17/10/2015

LEGENDA

Terreno escolhido

Av. José Maria de Brito (via coletora)

Av. Paraná (via coletora)

Rua Adoniran Barbosa (especial local)

Vias locais

Edificações representativas

Edificações comerciais locais

Edificações de caráter religioso

Edificações institucionais