CÂMARA MUNICIPAL DE RIO BRANCO – ACRE
Rua 24 de Janeiro n°53, Bairro Seis de Agosto
CEP 69900-970
GABINETE DA VEREADORA **LENE PETECÃO - PSD**

INDICAÇÃO_____/ 2021

Indica ***Desobstrução e Drenagem na Rua Maçaranduba – Conjunto Mulateiro.***

Senhor Presidente,

À luz do Regimento Interno desta Casa, apresento indicação ao Senhor Prefeito do Município de Rio Branco, a qual requeiro que a Prefeitura Municipal de Rio Branco junto ao ***DEPASA*** – Departamento Estadual de Pavimentação e Saneamento providenciem os serviços de ***Desobstrução/ drenagem*** em rede de esgoto na ***Rua Maçaranduba*** localizada no ***Bairro Conjunto Mulateiro.***

Justificativa:

Atendendo pedido dos moradores da ***Rua Maçaranduba*** e pela relevância de seus objetivos, apresento esta indicação para que a Prefeitura Municipal de Rio Branco junto ao ***DEPASA*** providenciem os serviços necessários de desobstrução e drenagem em rede de esgoto que se encontra estourado. Considerando que esgoto a céu aberto podem ocasionar males à saúde da população. Os moradores da rua vêm sofrendo com o mau cheiro devido o vazamento desta rede de esgoto, até para fazer suas refeições está difícil, devido ao mal cheiro.

É de suma importância que seja feita a revisão e limpeza de todas as redes de esgoto, uma vez que, os dejetos estão sendo lançados a céu aberto, prejudicando a saúde dos moradores e dificultando a respiração das pessoas, devido ao mau cheiro causado com o odor provocado. Fotos em anexo.

É a indicação que apresento e exclamo ao acatamento de Vossa Excelência.

Rio Branco, 17 de maio de 2021.

Lene Petecão
Vereadora

Tel.: (68) 3221-0024 - **E-mail**: lenepetecao55@gmail.com

CÂMARA MUNICIPAL DE RIO BRANCO – ACRE
Rua 24 de Janeiro n°53, Bairro Seis de Agosto
CEP 69900-970
GABINETE DA VEREADORA **LENE PETECÃO - PSD**

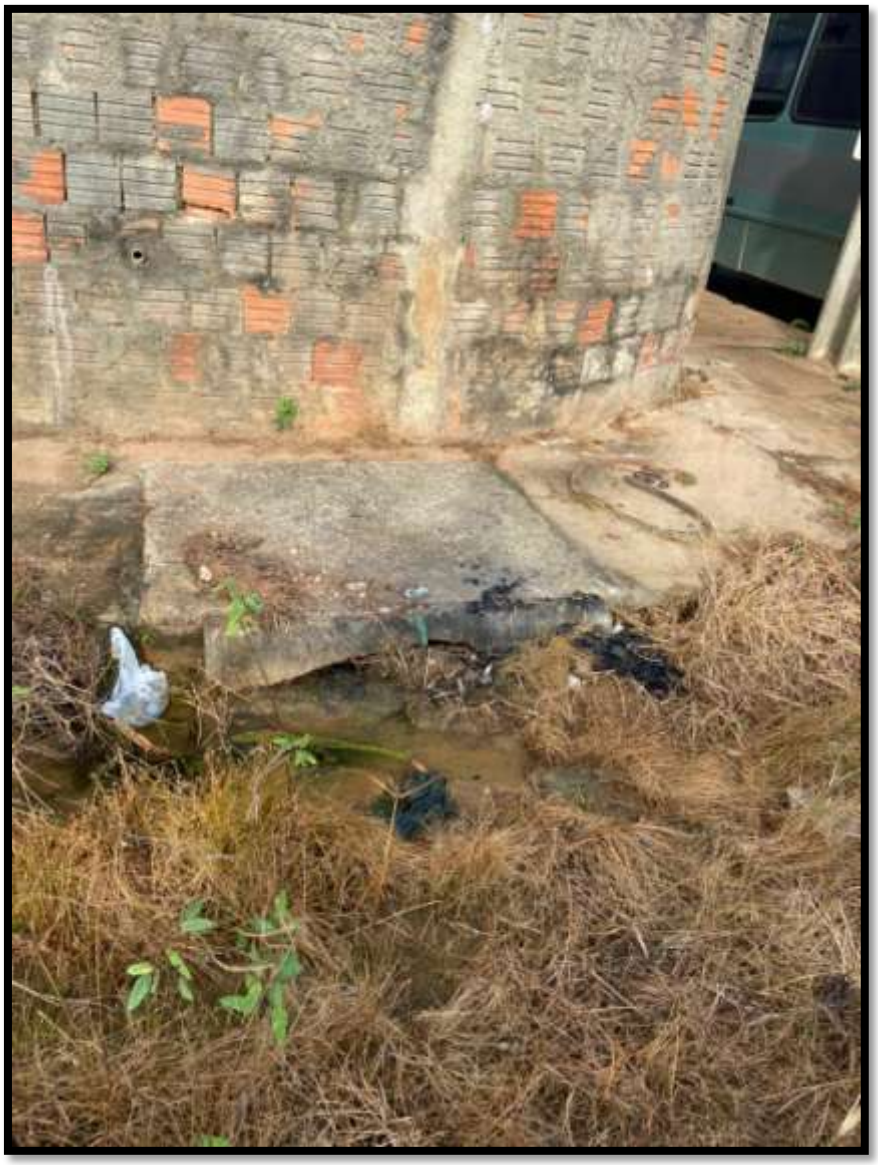

Tel.: (68) 3221-0024 - **E-mail**: lenepetecao55@gmail.com