CÂMARA DE
FORTALEZA

Gabinete do Vereador Luiz Sérgio

REQUERIMENTO Nº 2758/2025

REQUER O ENVIO DE OFÍCIO DE EXPEDIENTE À SECRETARIA EXECUTIVA REGIONAL X E À SECRETARIA MUNICIPAL DE INFRAESTRUTURA – SEINF, SOLICITANDO QUE SEJA FEITO A OPERAÇÃO TAPA-BURACOS NA AVENIDA CONTORNO NORTE, NO BAIRRO MONDUBIM.

EXMO. SR. PRESIDENTE DA CÂMARA MUNICIPAL DE FORTALEZA

O **VEREADOR LUIZ SÉRGIO (PSB)**, no uso de sua atribuição regimental, vem, mui respeitosamente, à presença de V. Exª, requerer o envio de ofício de Expediente à Secretaria Executiva Regional X e à Secretaria Municipal de Infraestrutura – SEINF, solicitando que seja feito a Operação Tapa-Buracos na Avenida Contorno Norte, no Bairro Mondubim.

Sem mais para o momento antecipamos protestos de mais elevada estima e consideração, bem como, nos colocamos ao seu inteiro dispor para qualquer esclarecimento que se faça necessário.

DEPTO. LEGISLATIVO DA CÂMARA MUNICIPAL DE FORTALEZA, DE MARÇO DE 2025.

LUIZ SÉRGIO
VEREADOR- PSB

DEPARTAMENTO LEGIS...
RECEBIDO EM:
12 MAR 2025
15:04 HS

CÂMARA DE
FORTALEZA

Gabinete do Vereador Luiz Sérgio

LOCALIZAÇÃO

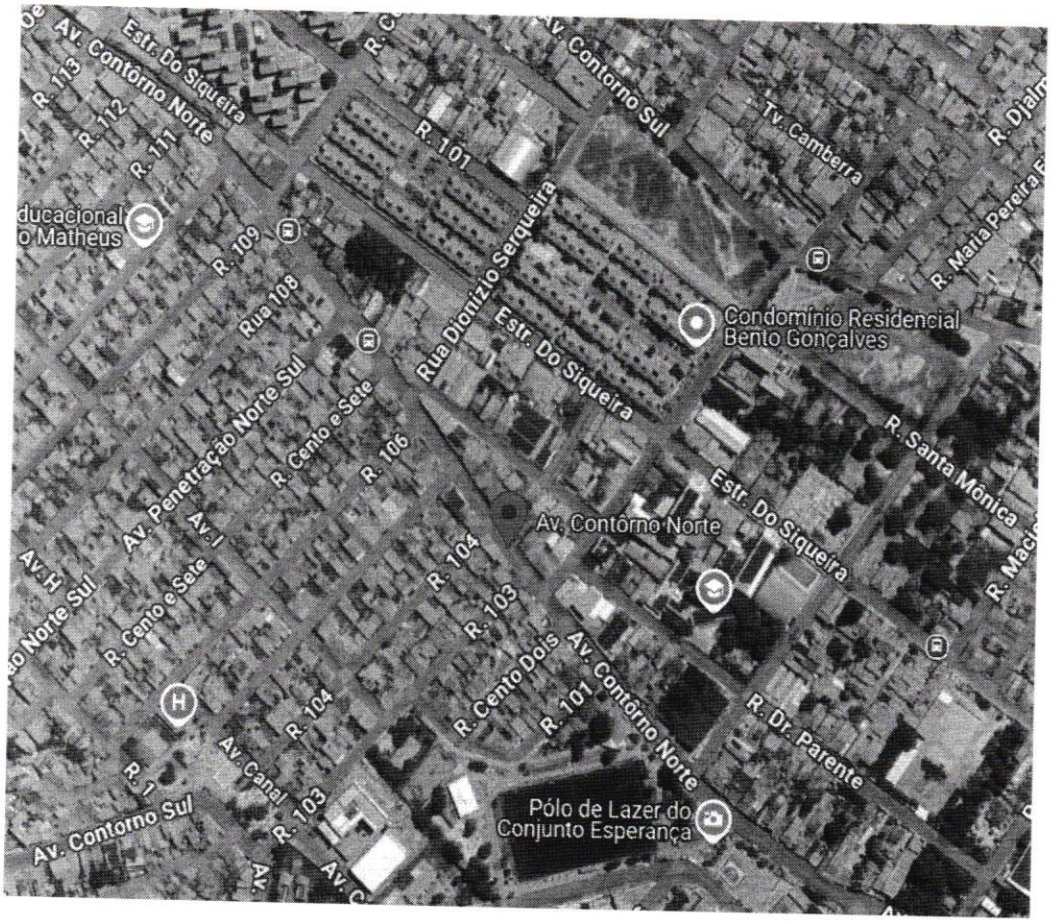

LUIZ SÉRGIO
VEREADOR- PSB