CÂMARA MUNICIPAL DE CASCAVEL
Recebido em 11/04/2017
Protocolo

INDICAÇÃO N° 343 DE 2017.

(Autor: Vereador Olavo Santos/PHS)

Excelentíssimo Senhor Presidente da Câmara Municipal de Cascavel.

O Vereador Olavo Santos/PHS nos termos que regem o art. 116 do Regimento Interno desta Casa de Leis propõe a Mesa Diretora, após a sua leitura no Pequeno Expediente, seja encaminhada esta Indicação ao Poder Executivo Municipal, perante Secretaria Municipal de Esporte e Lazer, que realize a implantação de uma Academia ao Ar Livre no Lote 0001, Quadra 0001 Loteamento 147-Nova Itália Jardim, entre as Ruas Roma e Ângelo Zonin no Bairro Cascavel Velho.

É a Indicação. Sala das Sessões.
Cascavel, 11 de Abril de 2017.

Olavo Santos
Vereador/PHS

Justificação

A solicitação tem como finalidade criar um espaço público de lazer para os moradores do bairro e região.

Espero, pois, contar com sua atenção ao solicitado. E aguardo resposta para darmos ciência aos moradores que nos cobram providências.

CONFERIDO DIRETORIA LEGISLATIVA

Geo Cascavel Digite um cadastro, endereço ou logradouro, ... Entrar

Controle Painel

GeoPortal | Informações | Camadas

Cadastro Imobiliário

Loteamento 147 - NOVA ITALIA JARDIM
Quadra 0001, Lote 0001
Cadastro 149613000 1 total

Localização	
Logradouro	Nº
ANGELO ZONIN	225

Bairro	Complemento
CASCAVEL VELHO	Bl - Ap

Informações Territoriais

Área (m²)	Testada Principal	Testada Secundária
1.803,61	103.45	37.0

Informações Prediais

Área Unidade (m²)	Área Total Construída (m²)
0,00	0,00

Parâmetro	Valor
Tipo	xxxxxxxx
Utilização	Sem Uso

Detalhes Imóvel

Consulta de Viabilidade

Mapas Temáticos

Rotas

Navegar | Identificar | Medir | Rota

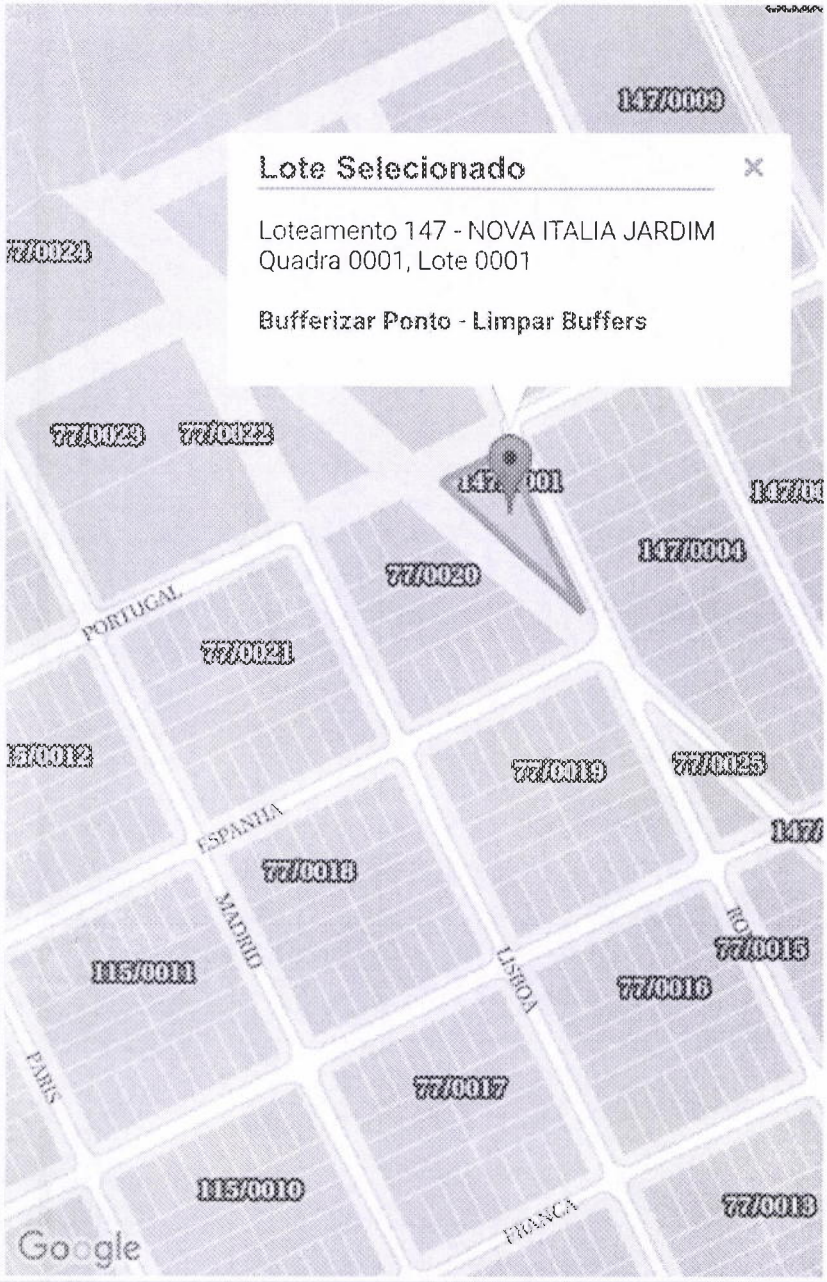

CONFERIDO DIRETORIA LEGISLATIVA

Termos e Condições de Uso - CTMGEO Serviços de Engenharia e TI

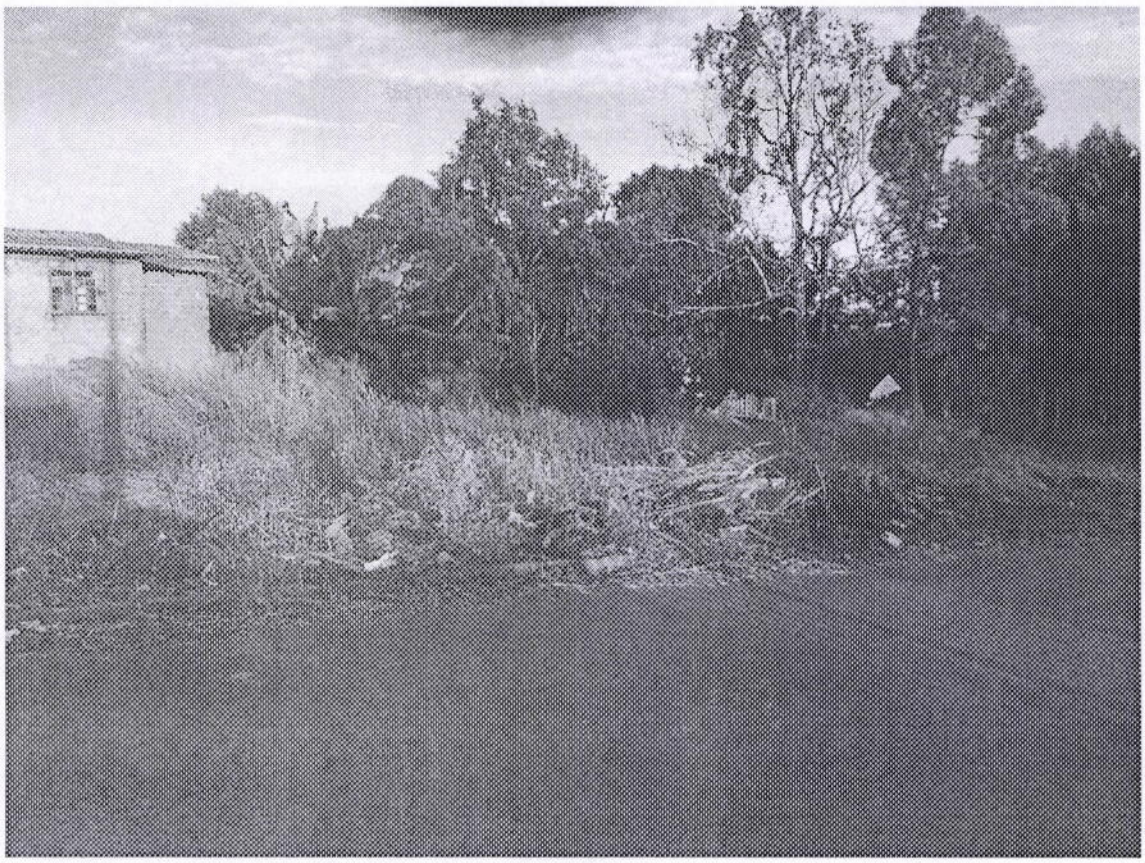



CONFERIDO
DIRETORIA LEGISLATIVA



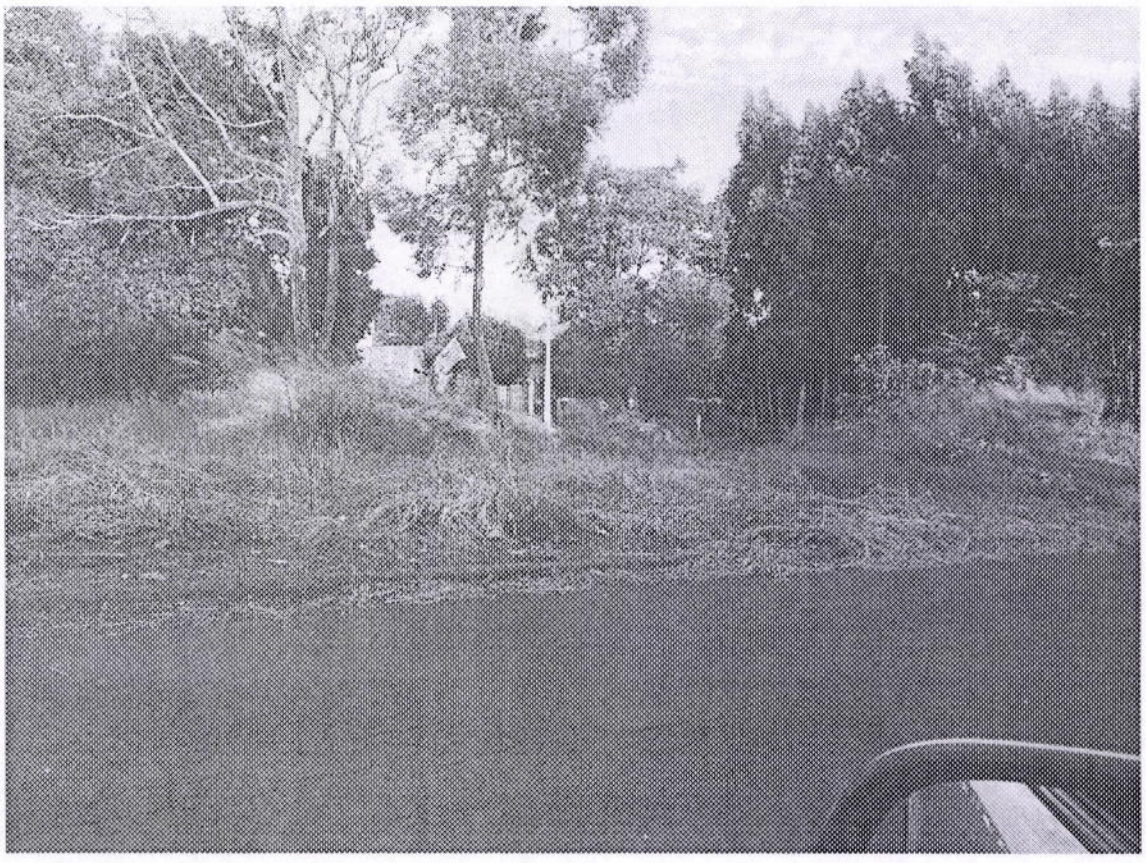

CONFERIDO
DIRETORIA LEGISLATIVA