Lido em
28 MAR. 2023
Responsável

INDICAÇÃO N. 129/2023
Autoria: Vereador Francisco Ailton dos Santos

SÚMULA: O Vereador que a esta subscreve, de acordo com o Regimento Interno desta Casa, INDICA ao Prefeito municipal e a Secretaria Municipal de Saúde, a necessidade de reparos, manutenção e mobílias no PSF do bairro Jardim Universitário.

JUSTIFICATIVA

Trata-se de proposição legislativa, na modalidade de indicação, que tem por fundamento apontar ao Prefeito municipal e a Secretaria Municipal de Saúde, a necessidade de reparos, manutenção e mobílias no PSF do bairro Jardim Universitário.

Telhado - Devido às fortes chuvas nos últimos meses, a água esta penetrando dentro do forro e causando infiltração nos cômodos, há quatro cômodos que já estão com os sinais aparentes de infiltração, sendo eles a recepção, a sala de triagem, a sala de observação e a cozinha. Por ser uma unidade de atendimento na área da saúde é de extrema urgência esta manutenção para que não cause mais problemas para os pacientes e funcionários do local. Encaminho fotos em anexo.

Armários de Arquivos Suspensos - na recepção os documentos estão em gavetas abertas em cima da mesa por falta de um arquivo adequado para guardar as documentações necessárias do PSF. Sendo assim, é de extrema importância que todos os registros fiquem guardados com segurança, necessitando com urgência de um armário.

Francisco

Lido em
28 MAR. 2023
Responsável

Ares Condicionados - Na recepção do PSF tem um ar condicionado que foi colocado na parede, porém não foi concluída a instalação, logo o mesmo não está funcionando ainda. Por isso, o clima quente durante o dia vem causando desgaste nos profissionais e nos pacientes da unidade, sendo que tem o ar condicionado que está parado, faltando apenas a finalização da instalação. E na sala de triagem, o ar condicionado não está funcionando, precisando de um técnico para verificar e solucionar o problema. Por ser uma unidade que atende na área da saúde é de suma urgência que essa situação seja resolvida.

Confiantes no empenho de Vossa Senhoria neste sentido e nos colocamos a vossa inteira disposição, subscrevo-me com elevados votos de estima consideração desejando sucessos em vossas realizações.

Plenário Vereador Arnaldo Corcino da Rocha
Alta Floresta – MT, 23 de Março de 2023.

Francisco Ailton dos Santos
Vereador


Vereador Ailton
22 de mar. de 2023 15:20:48


Vereador Ailton

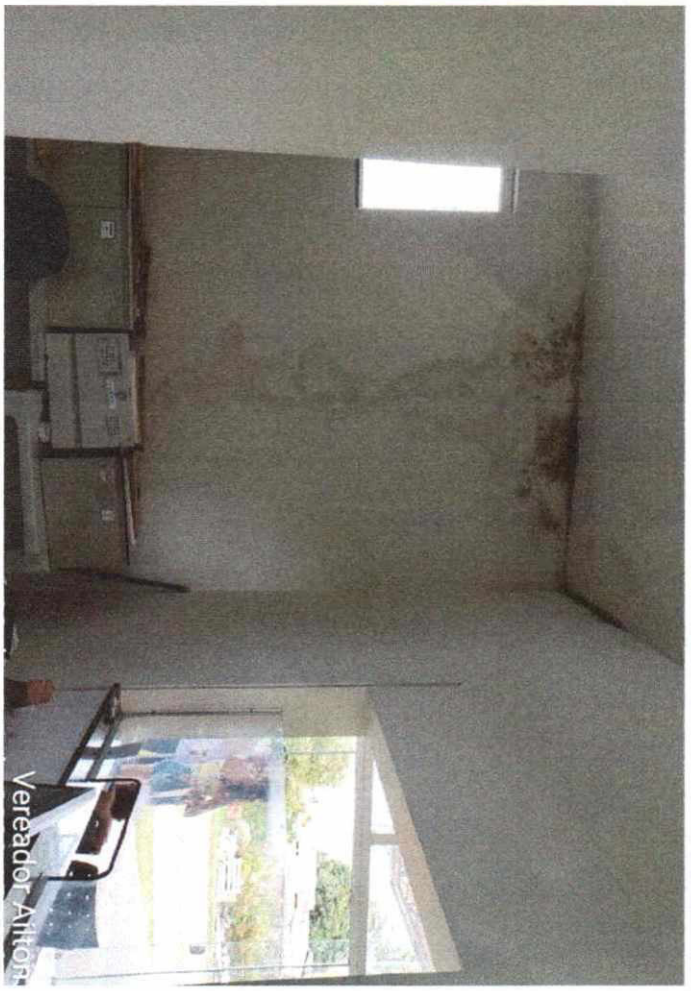
Vereador Ailton

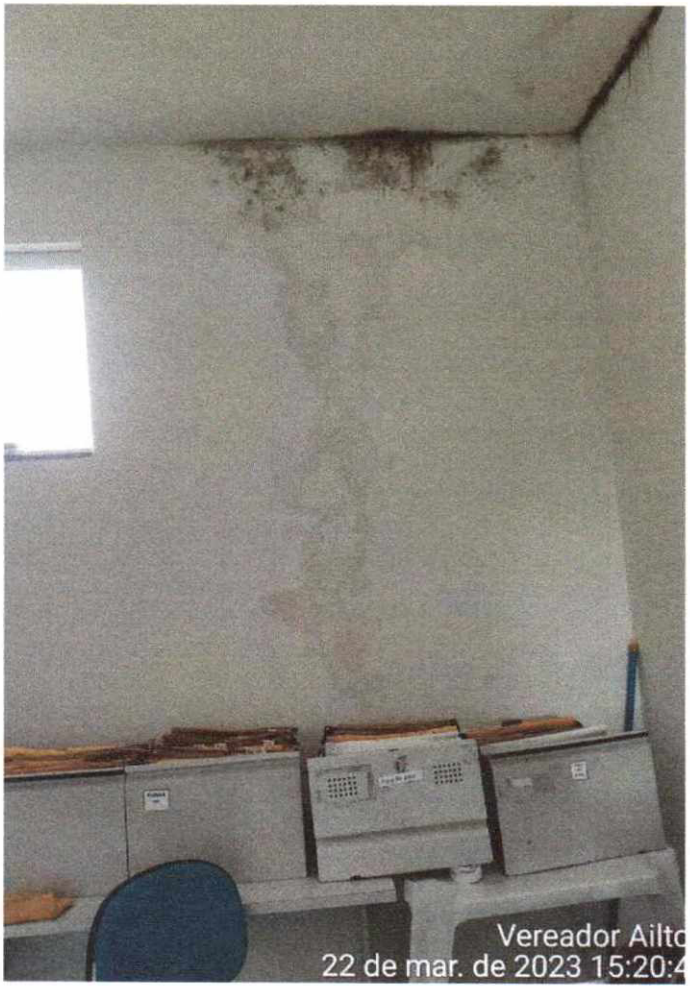
Vereador Ailto
22 de mar. de 2023 15:20:4


Vereador Ailton