ENCAMINHAR AO
EXECUTIVO MUNICIPAL
34ª SESSÃO
DATA 19/10/21
PRESIDENTE

SENHORAS VEREADORAS

SENHORES VEREADORES

SENHOR PRESIDENTE

INDICAÇÃO 4262

Este vereador foi procurado por moradores da Rua Francisco Petinati, Vila Tupy. Eles solicitam a possibilidade de efetuar a limpeza num bueiro em frente ao número 126. Tal solicitação prende-se ao fato de que em dias de chuvas ocasionam constantes alagamentos da casa de número 94 até a casa de número 126 como mostra fotos em anexo.

Indicação anteriormente solicitada em data de 08 de Junho de 2021 , número 2325.

Por isso, INDICO a Excelentissima Prefeita Raquel Auxiliadora Chini que solicite aos setores competentes providências para atender aos anseios da população daquele bairro.

Sala Emancipador Oswaldo Toschi, 19 de Outubro de 2021.

SERGIO LUIZ SCHIANO DE SOUZA

Vereador

Marcos
hoje às 12:58



Marcos
hoje às 12:58

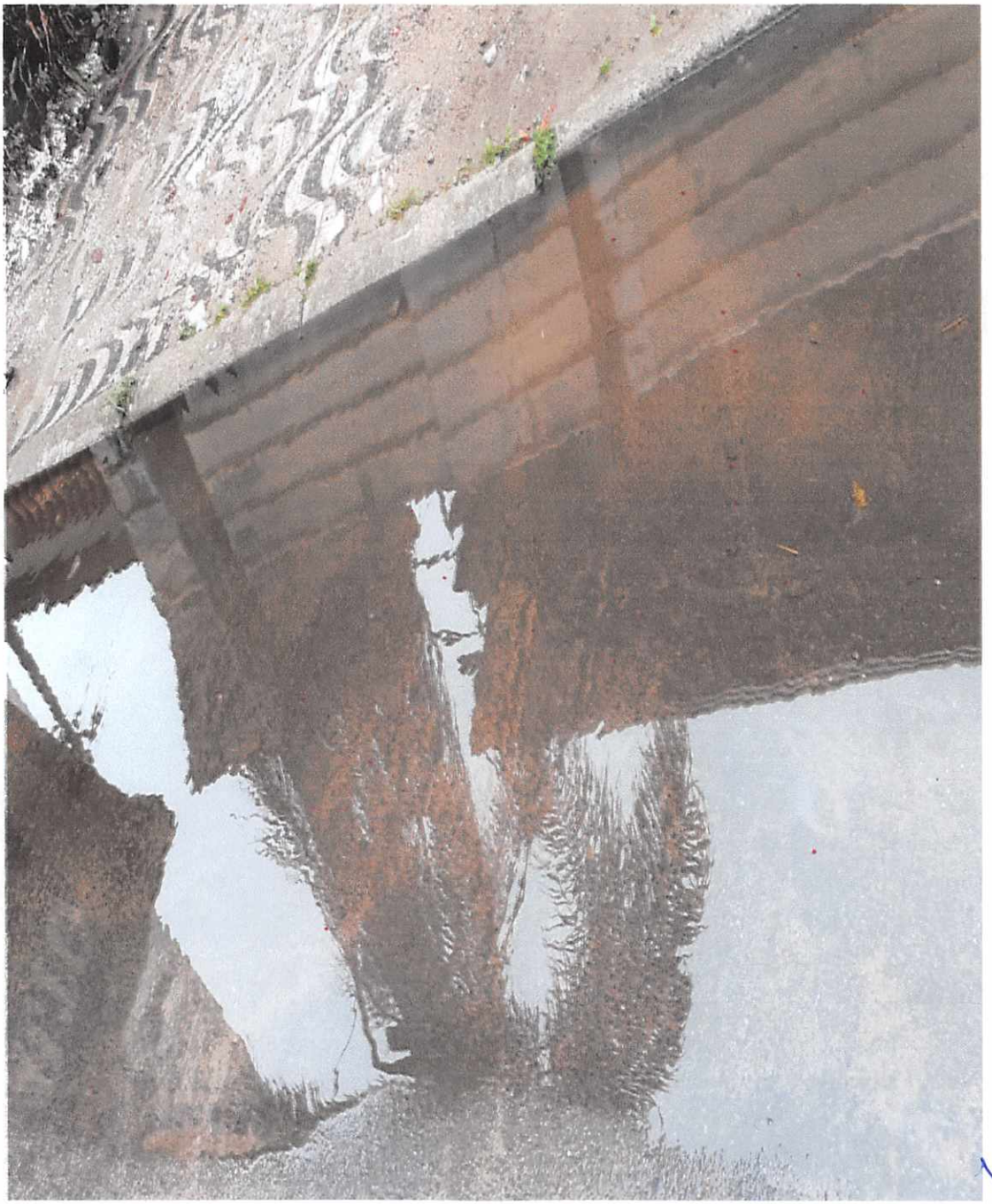

Marcos
hoje às 12:58



0:15 0:10

Marcos
hoje às 12:58

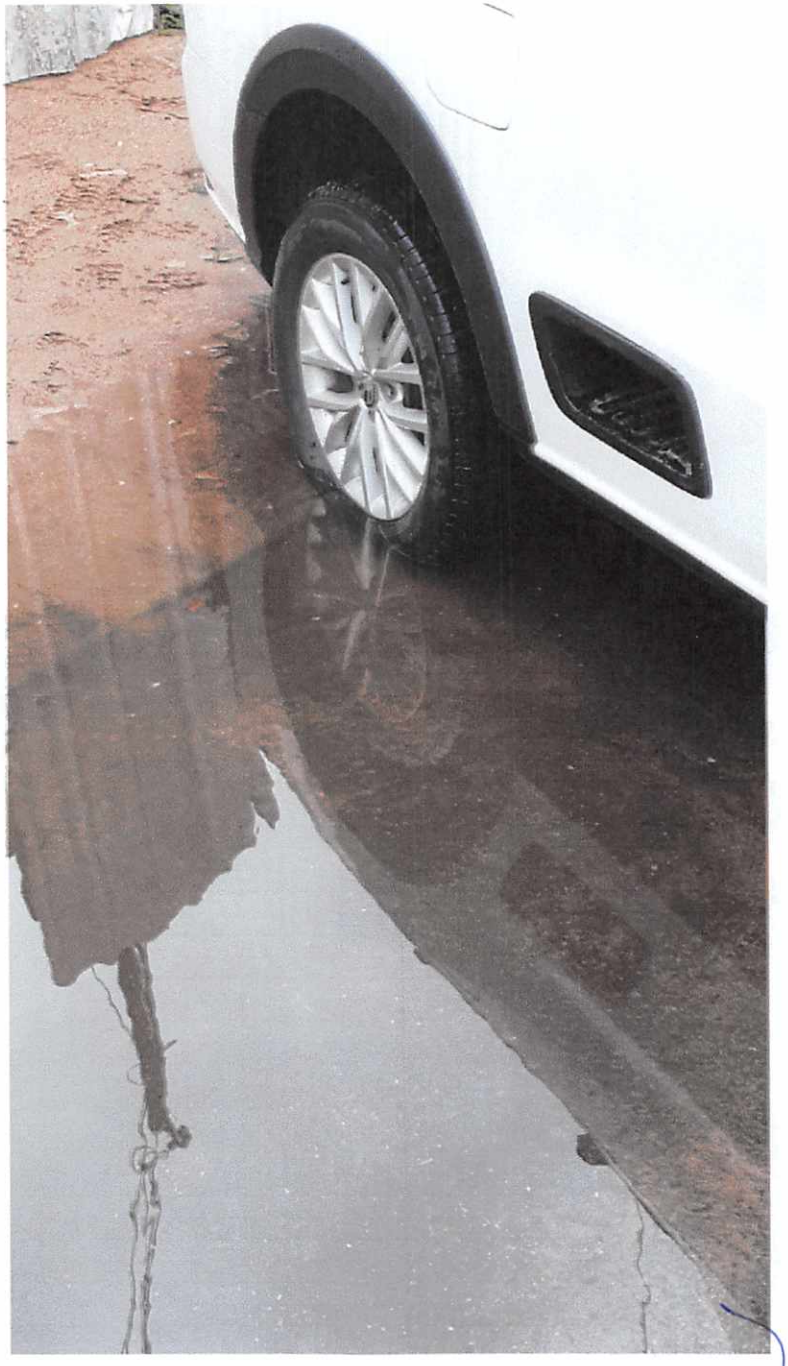

11

Marcos
hoje às 12:58



Marcos
hoje às 12:58



Marcos
hoje às 12:58

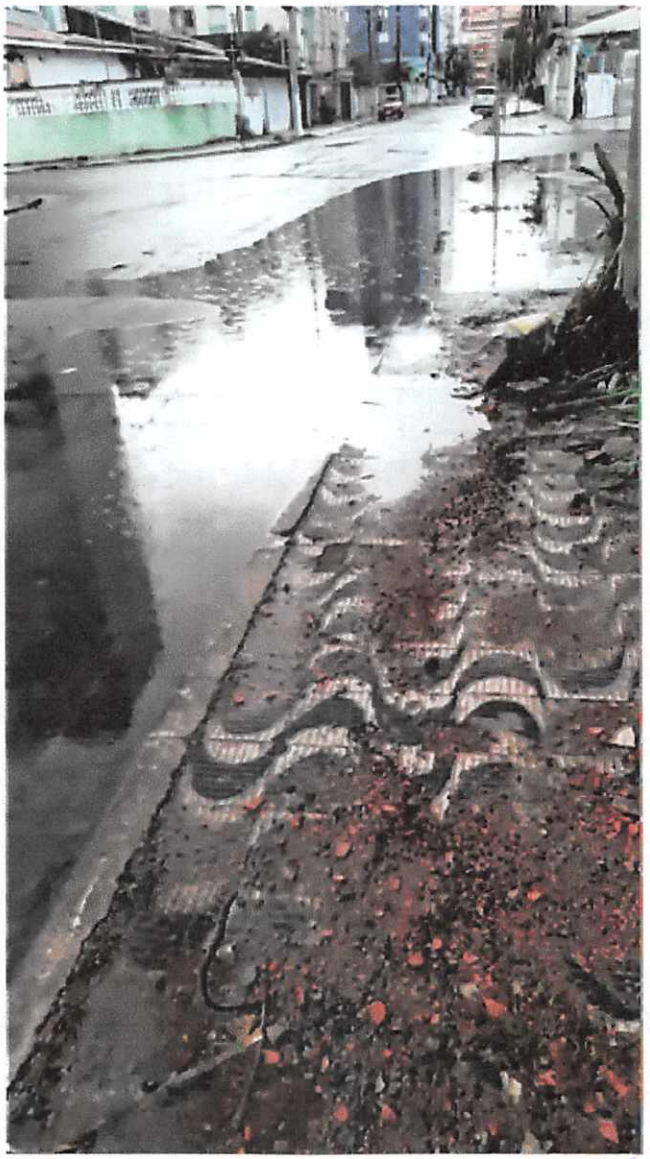

Marcos
hoje às 12:58



19/10/2021 13:50

Marcos
hoje às 12:58

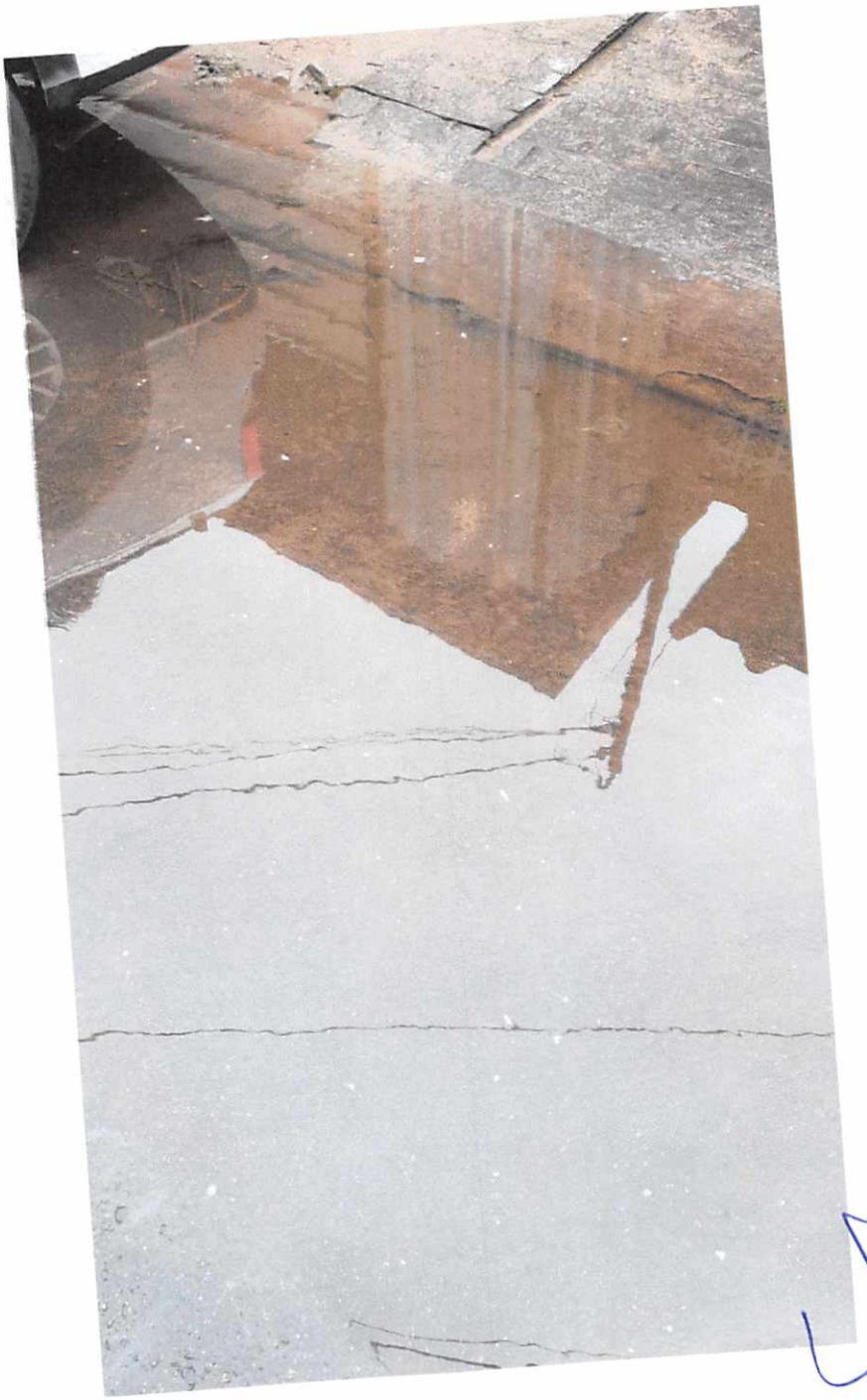

ENCAMINHAR AO
EXECUTIVO MUNICIPAL
19ª SESSÃO
DATA 08/06/21
PRESIDENTE

SENHOR PRESIDENTE;
SENHORES VEREADORES:

INDICAÇÃO 2325

Este vereador foi procurado por moradores da Rua Francisco Petinati, Vila Tupy. Eles solicitam a possibilidade de efetuar a limpeza num bueiro em frente ao número 126. Tal solicitação prende-se ao fato de que em dias de chuvas ocasionam constantes alagamentos da casa de número 94 até a casa número 126 como mostra fotos em anexo.

Por isso, INDICO à Excelentíssima Prefeita Raquel Auxiliadora Chini, que solicite aos setores competentes providências para atender aos anseios da população .

Sala Emancipador Oswaldo Toschi, 08 de Junho de 2021..

SERGIO LUIZ SCHIANO DE SOUZA

Vereador

PRAÇA VEREADOR VITAL MUNIZ, 01 - BOQUEIRÃO - PRAIA GRANDE - SP - CEP. 11701-050 - TELEFONE: (0XX13) 3476-1700
SITE: www.praiagrande.sp.leg.br - E-MAIL: camara@praiagrande.sp.leg.br

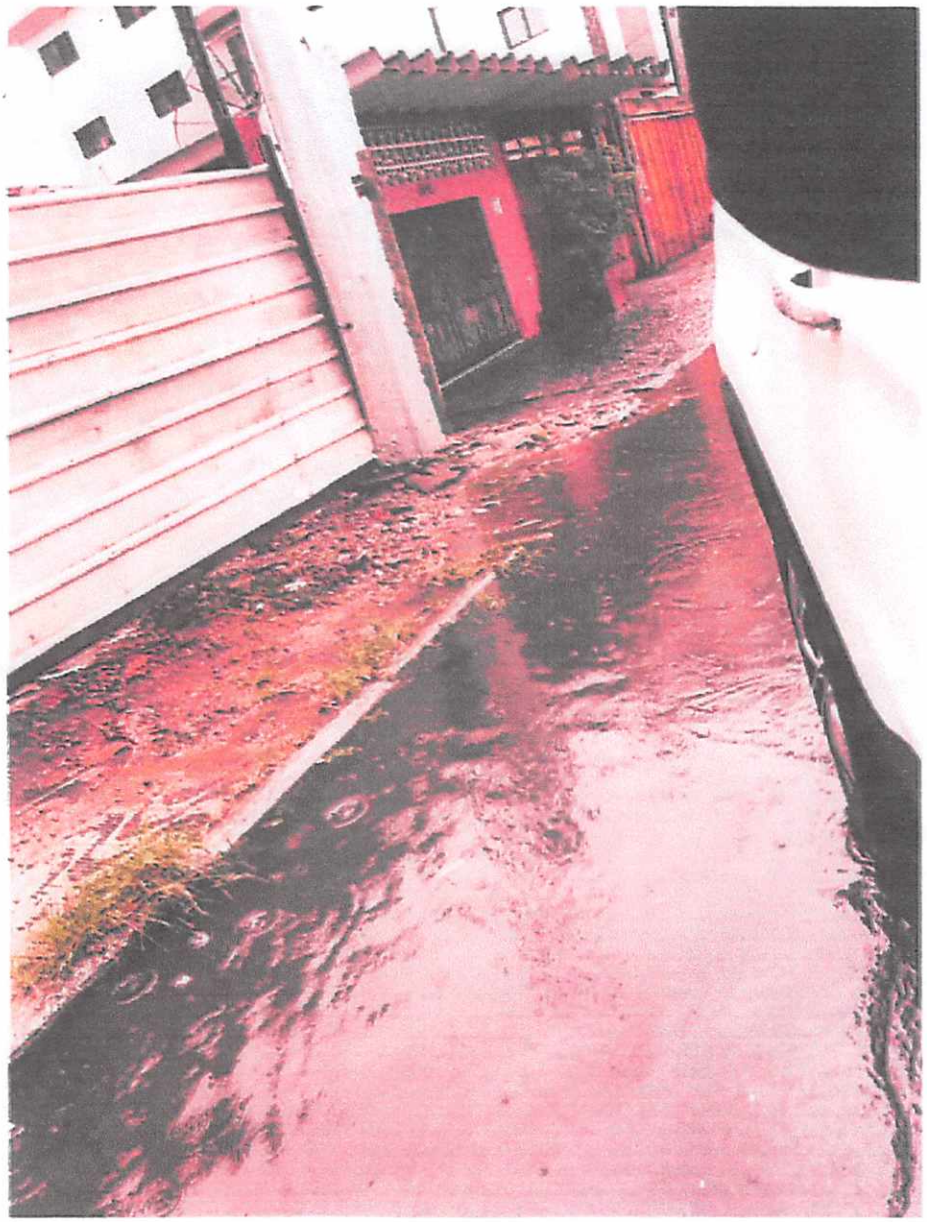



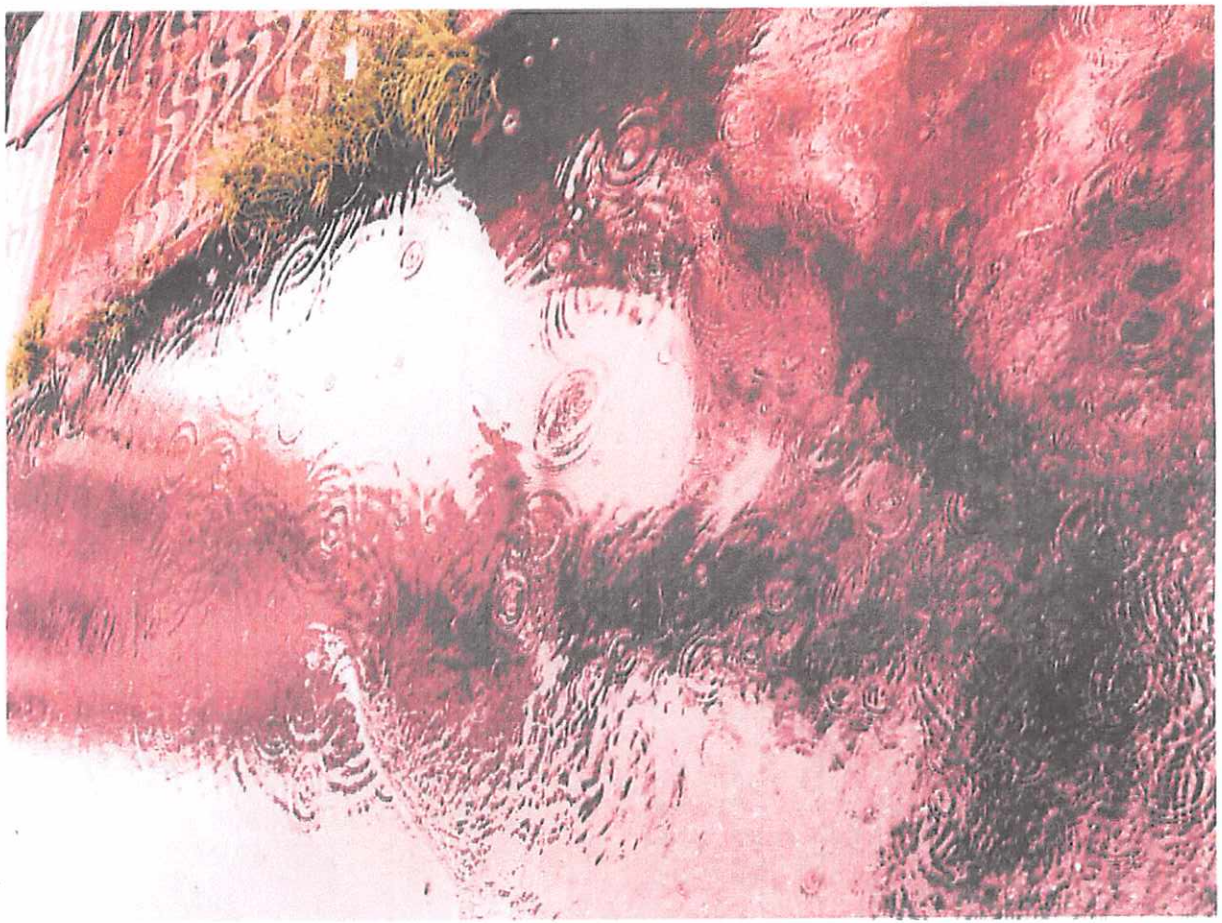

160
180
200

