ENCAMINHAR AO
EXECUTIVO MUNICIPAL
11ª SESSÃO
DATA 13/04/21
PRESIDENTE

SENHOR PRESIDENTE
SENHORES VEREADORES E VEREADORAS

INDICAÇÃO Nº 1191

INDICO a Excelentíssima Senhora Prefeita **RAQUEL AUXILIADORA CHINI** para que determine a **SESURB – SECRETARIA DE SERVIÇOS URBANOS** providenciar reparos em passeio público na **AV. PRES. KENNEDY 15.526- BAIRRO CAIÇARA.**

Sala Emancipador Oswaldo Toschi, 13 de Abril de 2021

MARCELINO SANTOS GOMES
Vereador

KD

VEREADOR MARCELINO

INDICAÇÃO A SESURB SOLICITANDO REPAROS EM PASSEIO PÚBLICO AV. PRES. KENNEDY 15.526 – BAIRRO CAIÇARA.



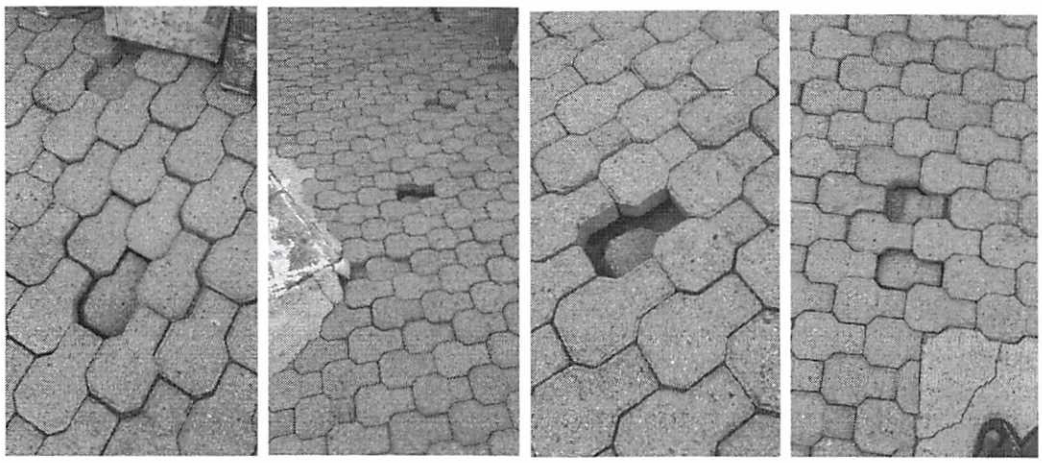

MARCELINO SANTOS GOMES
Vereador

KD