17 02 22

REQUERIMENTO Nº 038/2022

Exmo. Sr. Presidente da Câmara Municipal de Conselheiro Lafaiete,

O Vereador infra-assinado, na forma regimental, ouvida a Casa, requer que seja enviado expediente à Prefeitura Municipal, solicitando informações sobre o motivo de nenhuma ação ter sido tomada para sanar a gravíssima situação que se encontra próximo à ponte da Rua Josefina Martins, bairro Rezende, onde a estrutura de imóveis comerciais e residenciais está cedendo, situação que está se agravando diariamente devido às chuvas e devido à obstrução do rio que passa pelo local (causada pela queda de parte do muro de gabião e por parte da estrutura de imóveis no entorno). Vale ressaltar neste requerimento que a grave situação relatada pode ser uma das causas dos fortes alagamentos que acontecem de forma cada vez mais frequente na Rua Políbio Augusto de Rezende e demais ruas ao entorno no bairro Jardim América, de acordo com a Indicação 553, de maio de 2021, na qual sou co-autor, e até a presente data não houve nenhuma solução para tais problemas.

Sendo assim, e com base nos registros anexados ao presente requerimento, questiono:

a) Qual a previsão de uma ação ser tomada para sanar a grave situação do local?
b) Após o início das obras, qual será a previsão de conclusão?

Certo da compreensão do caráter emergencial do qual o presente requerimento trata, aguardo resposta objetiva para seja sanado.

SALA DAS SESSÕES, 15 DE FEVEREIRO DE 2022.

VEREADOR VADO SILVA

/dka/

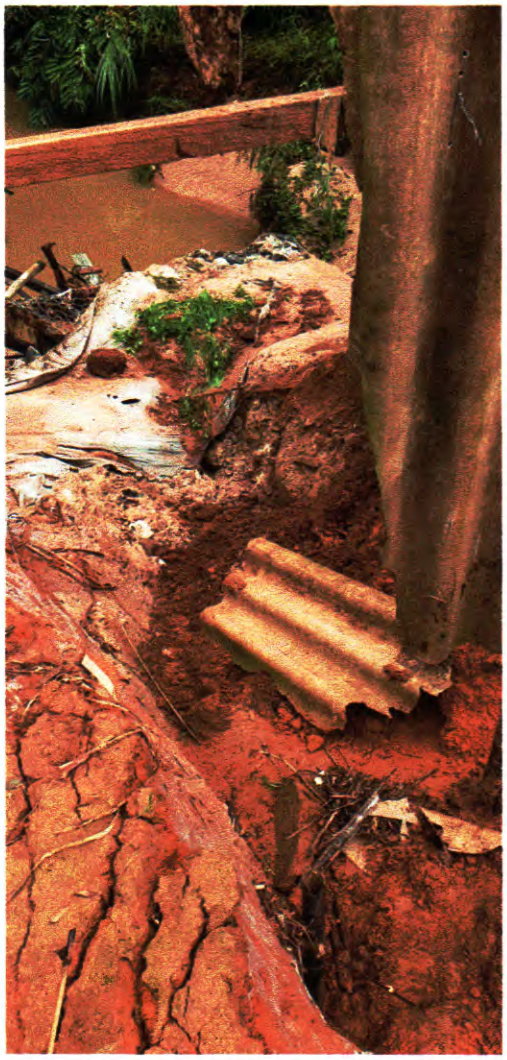







SALA DAS SESSÕES, 10 de fevereiro de 2022

VEREADOR VADO SILVA