Tijucas (SC), 25 de janeiro de 2017.

INDICAÇÃO Nº 039/2017

Exmo. Sr. Elói Mariano Rocha
Prefeito Municipal
Tijucas – SC

Senhor Prefeito,

A Vereadora que abaixo subscreve, no uso de suas prerrogativas legais e de acordo com a Lei Orgânica do Município de Tijucas, solicita a Vossa Excelência que analise a possibilidade de proceder a manutenção da pavimentação e limpeza dos bueiros da Rua Marechal Deodoro, na altura em que faz esquina com a Rua Artur Lhose.



Rua Coronel Büchelle, 181 – Centro – 88.200-000 – Tijucas – S.C.
Fone/Fax: 0xx48 3263-0921
Email: secretaria@camaratijucas.sc.gov.br

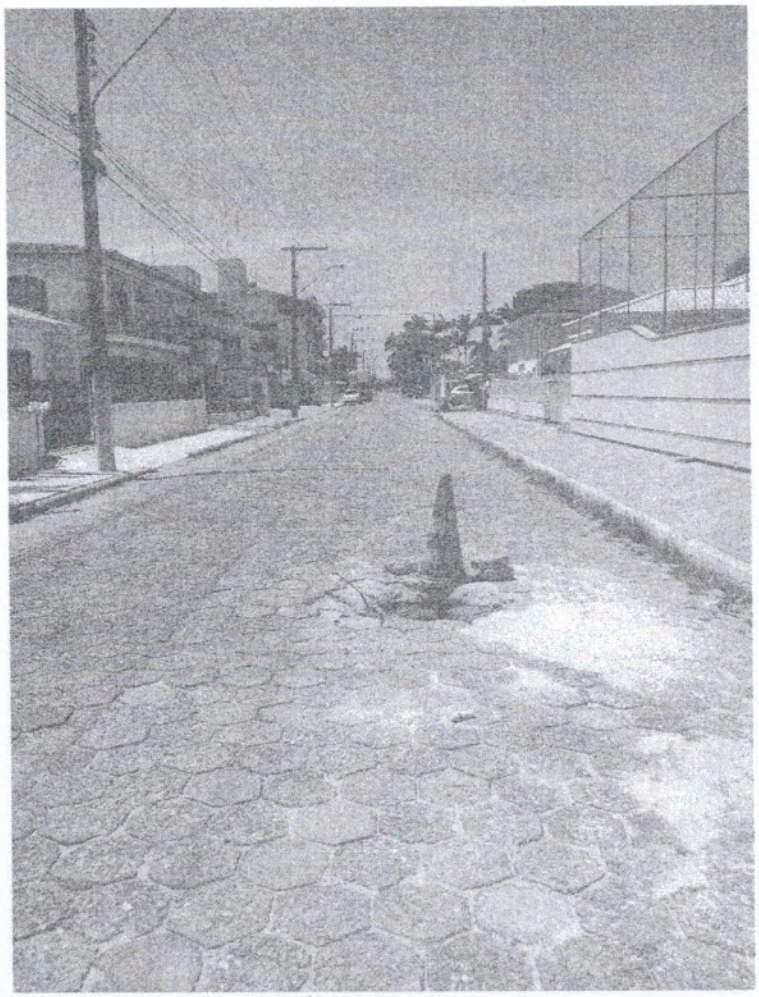

Justificativa: A referida rua recebe intenso trafego por ser rota dos funcionários da Cerâmica Portobello e elo entre as Avenidas José Manoel Reis e Bayer Filho.

A Rua encontra-se com a pavimentação comprometida em alguns pontos bem como com seus bueiros entupidos, o que ocasiona o acúmulo de água durante os períodos de chuva.

Cordialmente,

Fernanda Melo
Vereadora

APROVADO
Em única Votação
09 / 02 / 2017
Presidente Secretário

LIDO NO EXPEDIENTE
Sessão do 09 / 02 2017

Rua Coronel Büchelle, 181 – Centro – 88.200-000 – Tijucas – S.C.
Fone/Fax: 0xx48 3263-0921
Email: secretaria@camaratijucas.sc.gov.br