PL - 09/2018

PREFEITURA MUNICIPAL DE SARZEDO

Estado de Minas Gerais

CÂMARA MUNICIPAL DE SARZEDO - ESTADO DE MINAS GERAIS
FLS: 01
ASS:

Mensagem nº 06/2018

Sarzedo, 02 de Maio de 2018.

Senhor Presidente,

Este Projeto de Lei é uma justa homenagem ao ilustre e saudoso senhor **Antônio Carlos Cardoso, "CAIO CARDOSO"**, tendo em vista ter sido um grande incentivador entre os moradores de Sarzedo, atuante na vida política e cultural desta municipalidade e região.

Trabalhou de forma efetiva durante o Processo de Emancipação do município e em diversos segmentos comunitários, deixando assim uma eterna gratidão de seus familiares e amigos.

Na oportunidade renovo a V.Sa. protestos de apreço.

Atenciosamente,

Marcelo Pinheiro do Amaral
Prefeito Municipal

Ao Ilmo. Sr.
Wilson Ramos de Jesus
Presidente da Câmara de Vereadores
Sarzedo / MG

CÂMARA MUNICIPAL DE SARZEDO - ESTADO DE MINAS GERAIS
FLS: 02
ASS:

Projeto de Lei nº 09 /2018

"Dá denominação ao PSF localizado no Bairro Jardim Planalto, neste Município".

O Sr. Prefeito do Município de Sarzedo:

FAÇO SABER que a Câmara Municipal de Vereadores aprovou e eu, em nome do povo, sanciono a seguinte LEI:

Art. 1º - A Unidade Básica de Saúde – UBS localizada na Rua Rio Cumprido, nº 379, no Bairro Planalto, neste Município, denominar-se-á:

ANTONIO CARLOS CARDOSO

Art. 2º - Esta Lei entra em vigor na data de sua publicação.

Art. 3º - Revogam-se disposições em contrário.

Sarzedo, 02 de Maio de 2018.

Marcelo Pinheiro do Amaral

Prefeito Municipal

CÂMARA MUNICIPAL DE SARZEDO - ESTADO DE MINAS GERAIS
FLS: 03
ASS:

ANEXO I

LEI /2018

BIOGRAFIA ANTÔNIO CARLOS CARDOSO

Antônio Carlos Cardoso, **CAIO CARDOSO**, nasceu em 20 de março de 1953 em Belo Horizonte, foi um militante no processo de Emancipação da cidade de Sarzedo, mas sua paixão se dava ao mundo das artes.

Quando jovem iniciou sua carreira de ator profissional na cidade de São Paulo, em que participou de algumas novelas; comerciais, como por exemplo, o do Cigarro Continental; filmes nacionais do ator e cineasta paulista, Mazzaropi. Romântico, escolheu interromper sua carreira nos palcos e televisão, voltou para Minas Gerais, e em, 1981 casou-se com Carmosina Coutinho Novi Cardoso.

Como fruto dessa união, tiveram quatro filhos, sendo eles, do mais velho ao mais novo, Filipi, Tiago, Gabriel e Diego. Desde seu matrimonio, decidiu criar sua família na cidade de Sarzedo, local em que nasceu seu pai, Silvestre Cardoso, irmão de Ermelindo Cardoso. O vínculo com a cidade começou ainda criança, em que vinha passar suas férias na casa de seus avós paternos, além de boas lembranças com seus tios e primos, os saudosos, Ermelindo Cardoso, Mário Cardoso e Nem Cardoso.

Por tantas lembranças e carinho com Sarzedo, Caio decide mudar-se para nossa cidade e assim criar sua família. Porém o amor pelo teatro sempre gritou em seu peito, assim, fundou o seu próprio grupo de Teatro, em que ministrava suas aulas na sua própria casa. Residindo em Sarzedo, que na época pertencia ao município de Ibirité, Caio começou a trabalhar na prefeitura ministrando curso de teatro nas escolas, para os professores. Inserido nesse meio público, Caio, viu-se cada vez mais imerso na vida política, na qual iniciou se como Secretário de Comunicação e Cultura na Prefeitura de Ibirité na administração de Toninho Pinheiro e Márcio Grossi; em Sarzedo na

CÂMARA MUNICIPAL DE SARZEDO - ESTADO DE MINAS GERAIS
FLS: 04
ASS:

Administração de José Pedro Alves e Marcelo Pinheiro; e na Administração de Anderson Ferreira Alves na Prefeitura de Mário Campos.

Participante ativo da Associação do bairro Vila Satélite, no Centro Social de Sarzedo, foi figura presente no cenário político local e diligente no marco histórico da cidade, na conquista da emancipação.

Por fazer parte da história nos entristecemos no dia 6 de setembro de 2016, em que despedimos desse grande personagem que protagonizou grandes espetáculos, em sua vida familiar e social.

Sarzedo, 02 de Maio de 2018.

Marcelo Pinheiro do Amaral

Prefeito Municipal

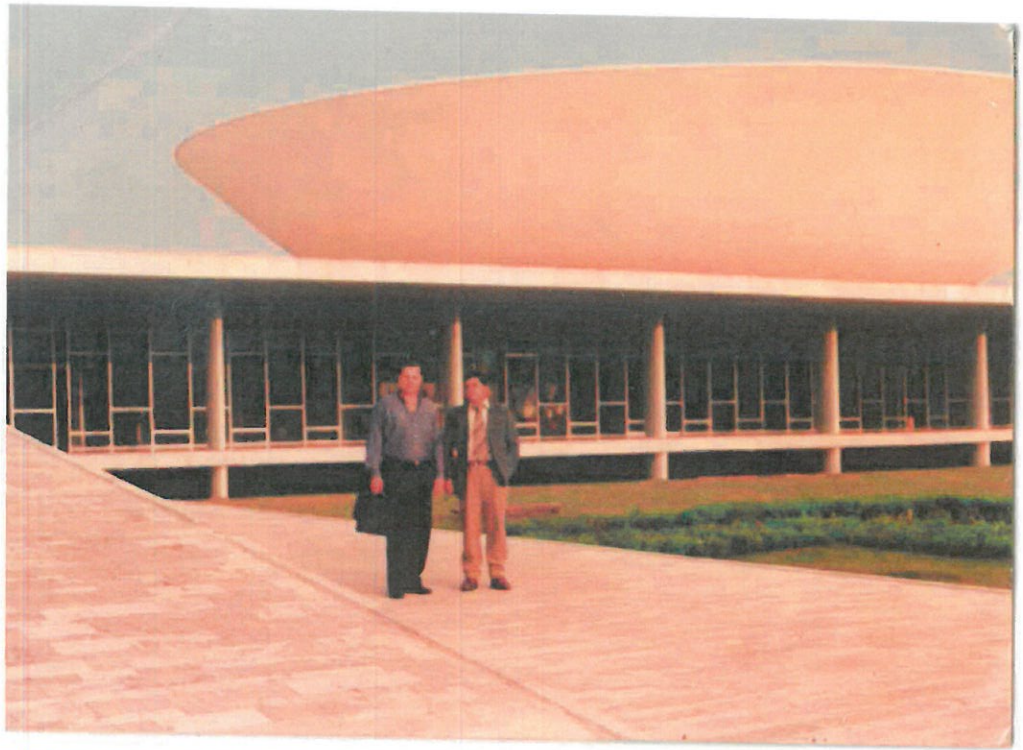


X SIM
X SIM

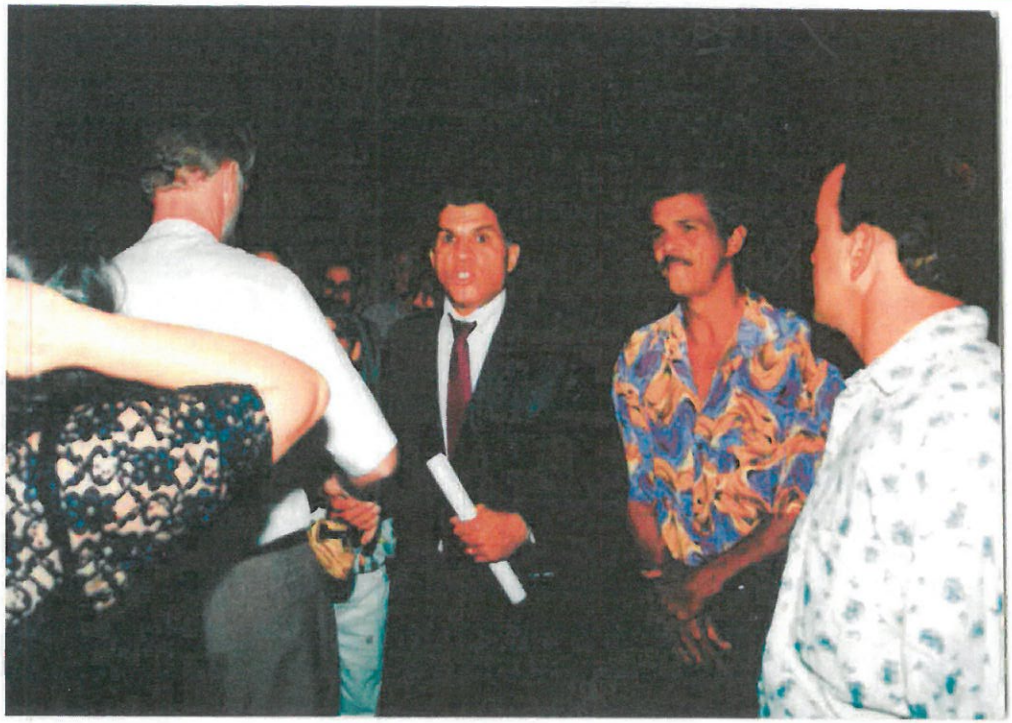






JUL/89







APATEDEMG

ASSOCIAÇÃO PROFISSIONAL DOS ARTISTAS E TÉCNICOS EM ESPETÁCULOS DE DIVERSÕES NO ESTADO DE MINAS GERAIS

Nome Artístico

Função

Matrícula Em

Presidente

Secretário

Nome Próprio

Data de Nascimento de de 19

Cart. Prof. N.º Série

Reg. Ministério do Trabalho

Identidade

Assinatura

















Anexo do projeto 09/2018

OFÍCIO Nº 94/2018.
Solicitação que se Faz.
Câmara Municipal de Sarzedo/MG

Ilustre Presidente,

No intuito de instruir o Oficio Mensagem de n ° 06/2018, que trata sobre nome que será atribuído à UBS do bairro Jardim Planalto, homenageando o saudoso munícipe, **ANTÔNIO CARLOS CARDOSO**, solicitamos a juntada do acervo fotográfico anexo.

Assim, aproveitamos o ensejo para renovar mensagens de distinta consideração e elevado apreço.

Atenciosamente,

Sarzedo, 08 de Maio de 2018.

Dr. Marco Túlio Batista Salomão
Procurador Geral do Município
OAB/MG 134.482

Dr. Marco Túlio Batista Salomão
Procurador Geral do Município
OAB/MG 134.482

Ao Ilmo. Sr.
Wilson Ramos de Jesus
Presidente da Câmara de Vereadores de Sarzedo / MG

CÂMARA MUNICIPAL DE SARZEDO
Recebemos dia: 08 / 05 /2018
Hora: 15 : 36
Maria Cristina de S
ASSINATURA - PROTOCOLO



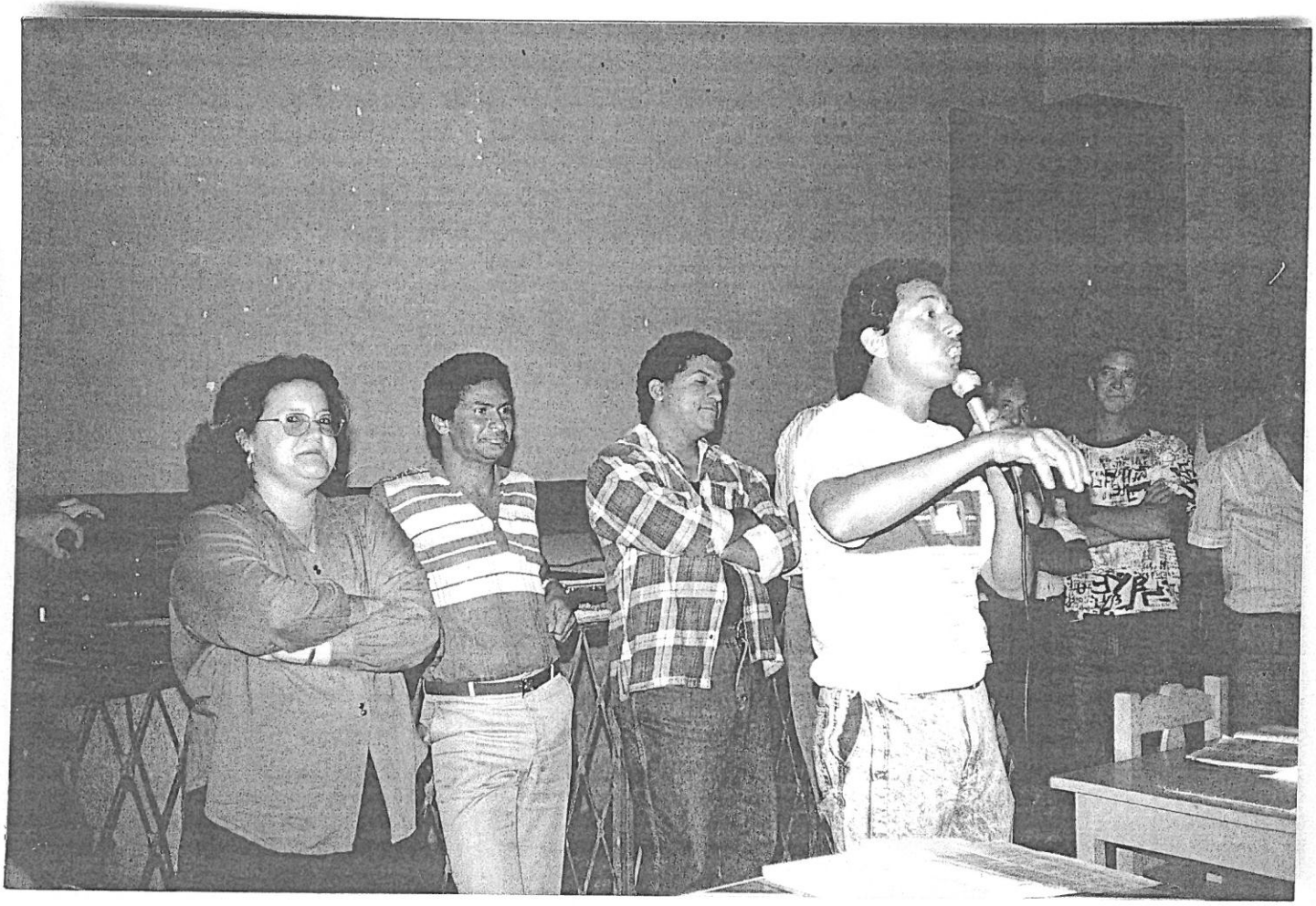









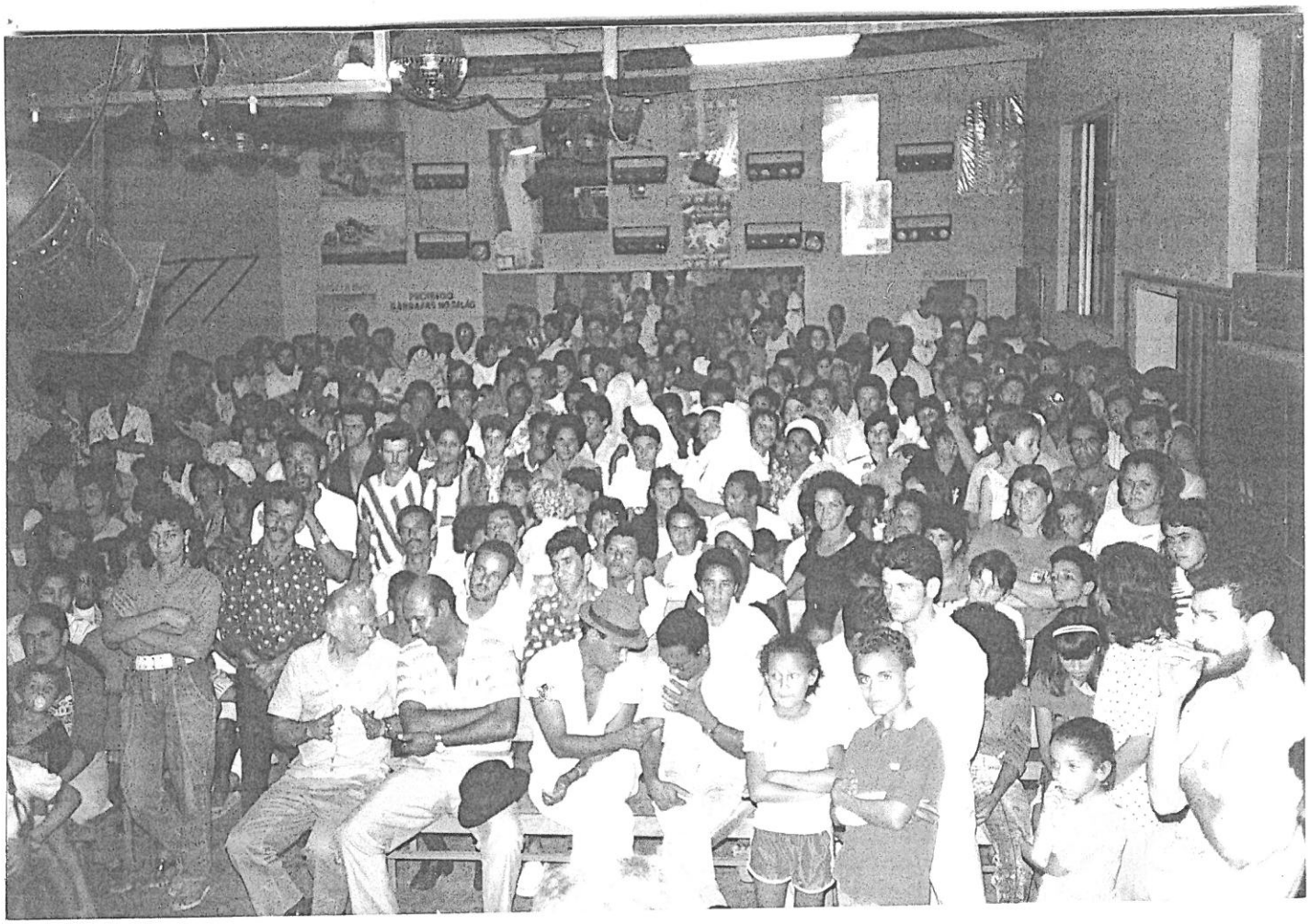



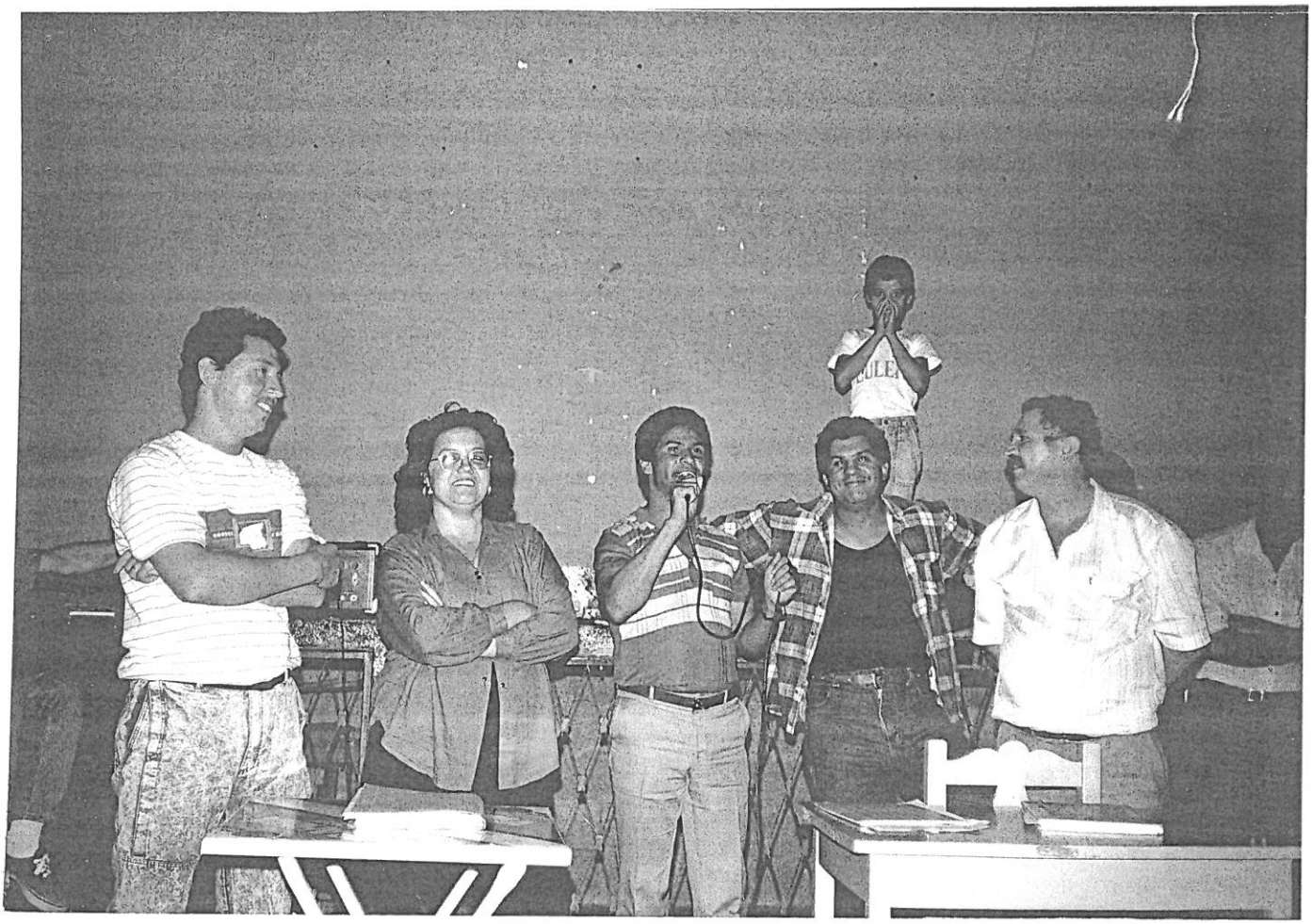




PALMER



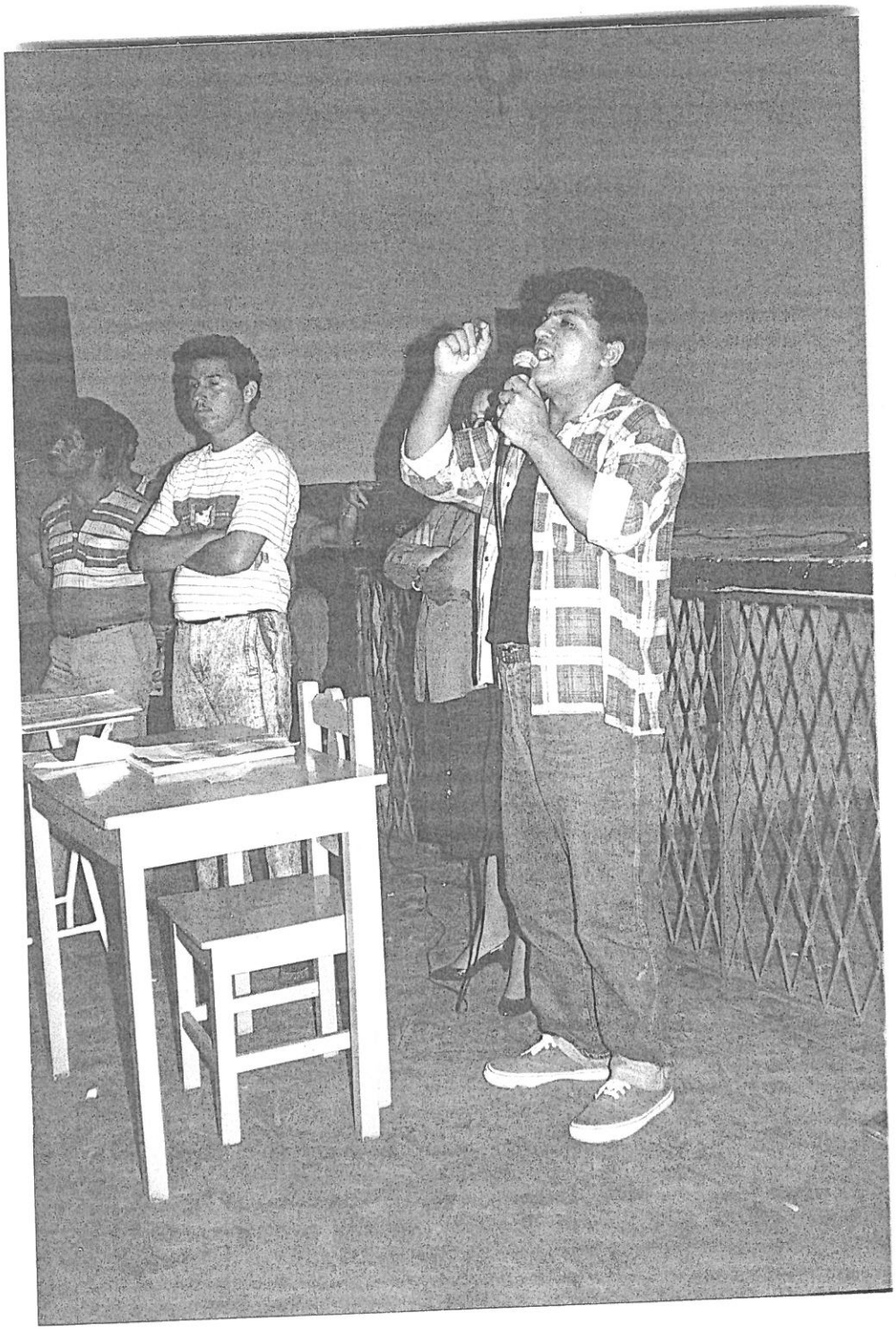

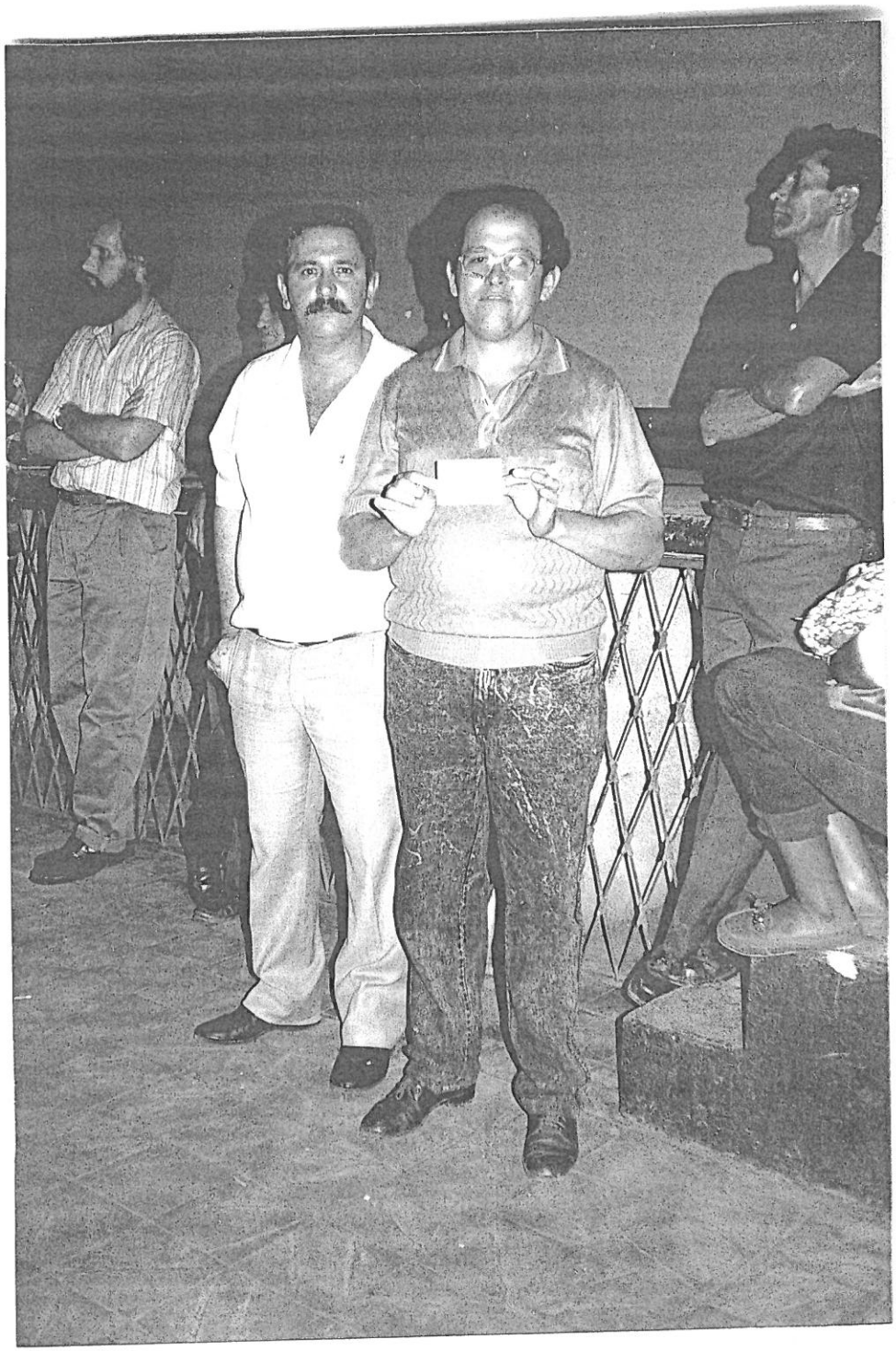

A SAÍDA

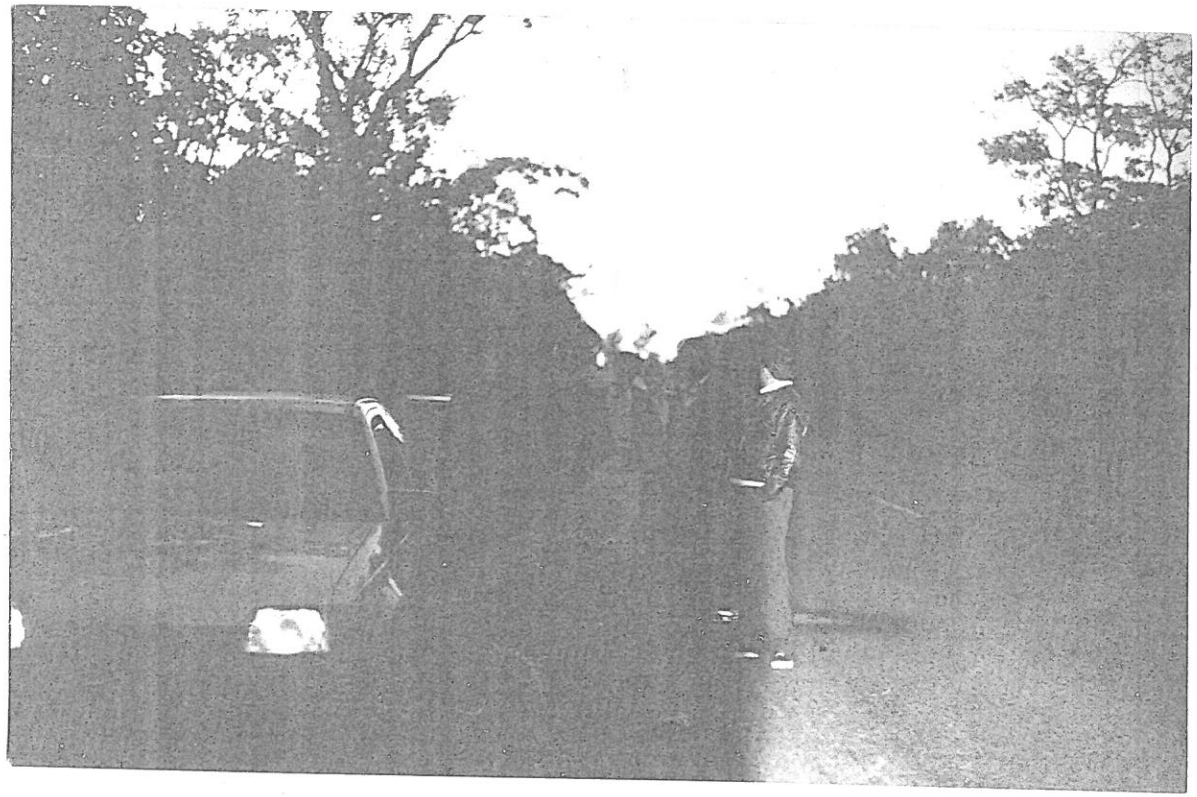

MADRUGADA DE 03/06/92



PARADA P/O CAFÉ 7:00 H



ESTICAR AS PERNAS

TOMAR ÁGUA NA BICA-10:00H

O ENCONTRO



A COMISSÃO DE BRASILÂNDIA
10:45 H

A UNIÃO



DE FORÇAS: SARZEDO BRASILÂNDIA

10:45 H

O ALMOÇO



À 100 QUILOMETROS DE BRASÍLIA - 11 HORAS

A CHEGADA

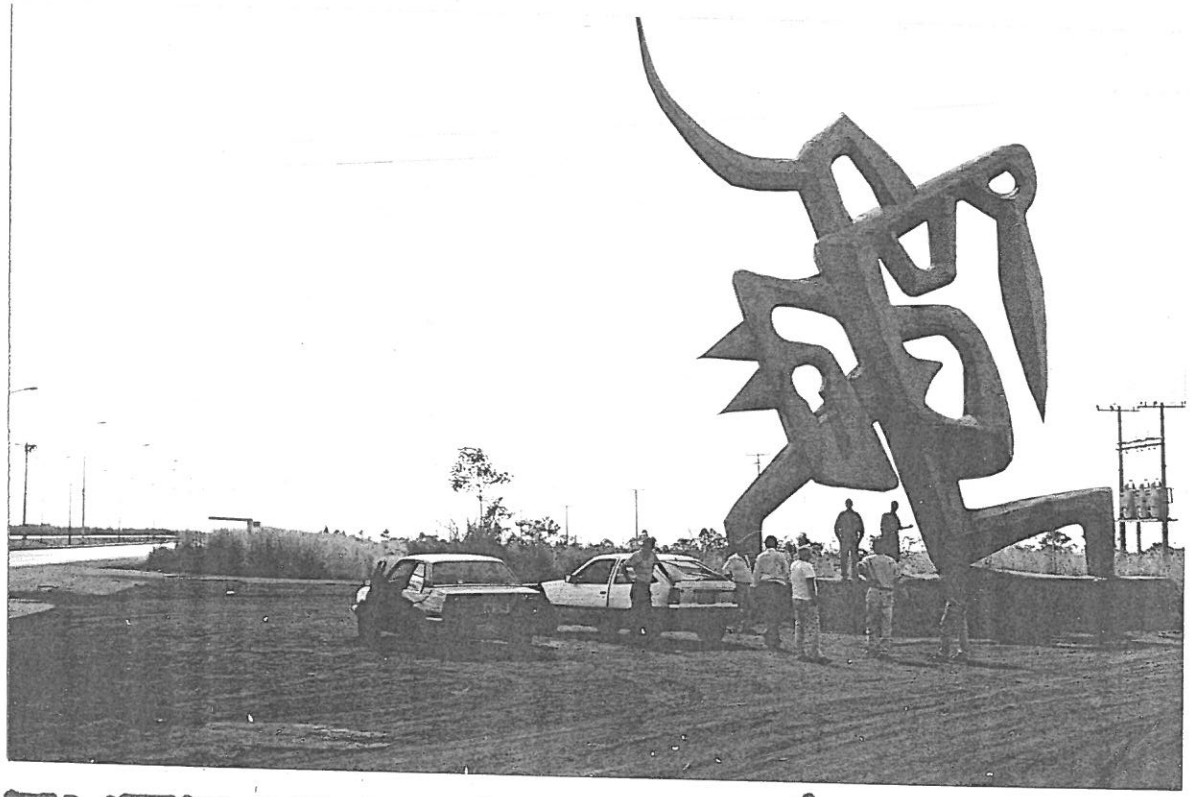

ENTRADA DE BRASÍLIA

MONUMENTO EM HOMENAGEM AOS QUE
CRIARAM O DISTRITO FEDERAL (AS FERRAMENTAS)

13:30 H

MISSÃO BRASÍLIA



PARTIDA P/A CORRIDA ATRÁS DO PREJUÍZO. 13:30 H

O APOIO

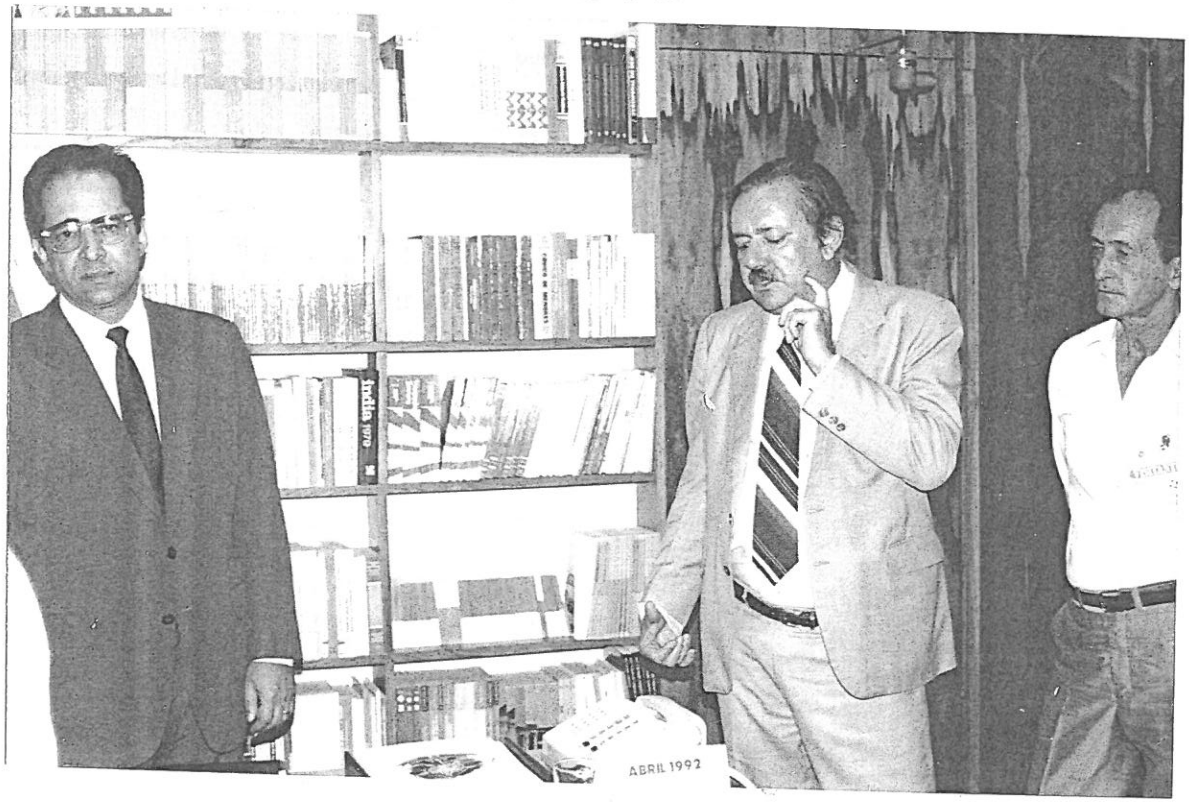

O SENADOR ALFREDO E SEU ASSESSOR
(O CONTERRÂNEO DE MARIO CAMPOS)
TARCÍSIO CAMPOS

GABINETE-ALFREDO CAMPOS



RONALDO DIAS: OS CAMINHOS SÃO POUCOS, MAS LONGOS.



GARANTIDO O APOIO

NO GABINETE JÚNIA MARIZE

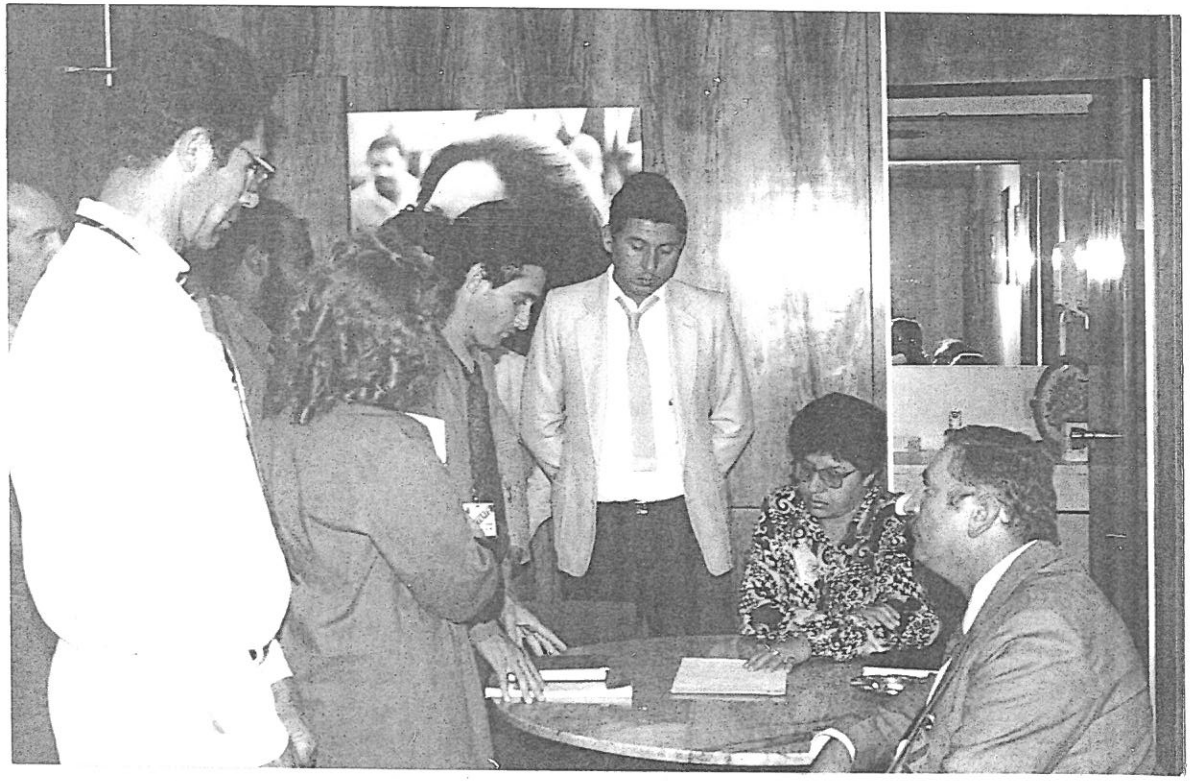

MUITOS CAMINHOS PERCORRIDOS

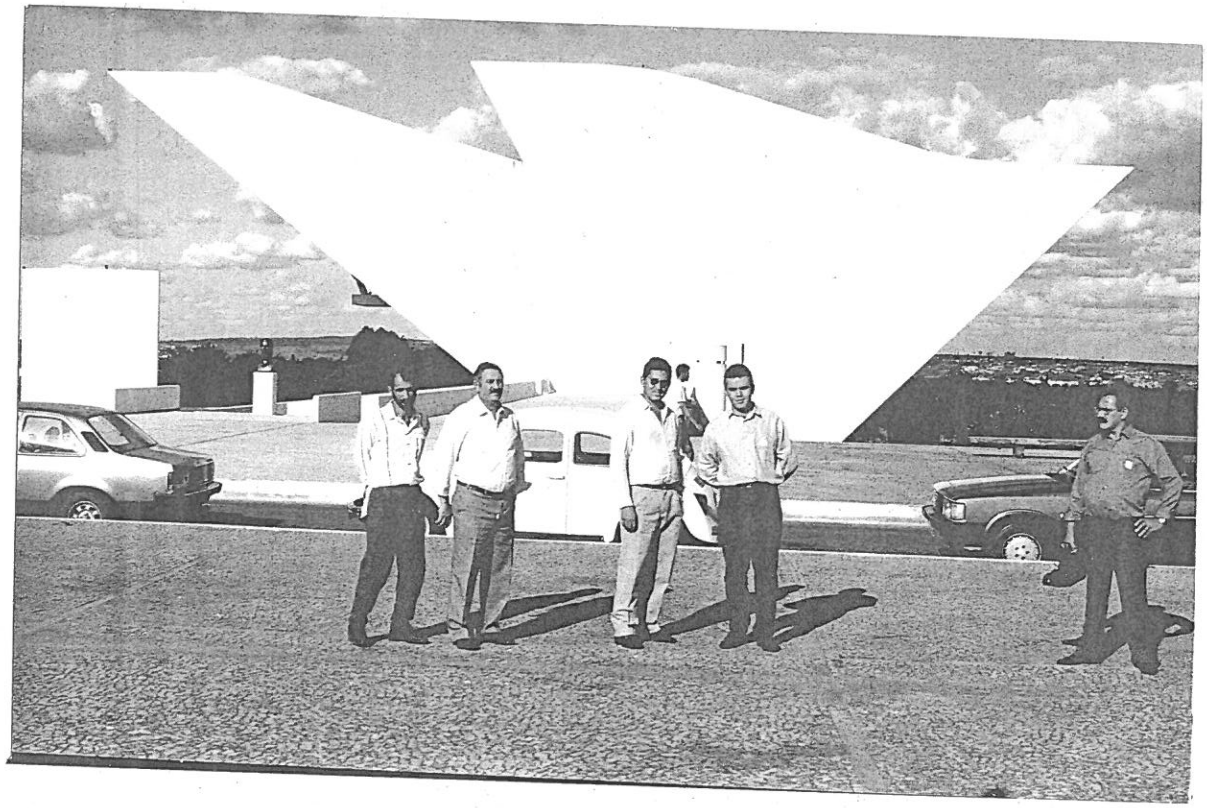

FOTO - LEMBRANÇA

("O PANTEÃO" - BRASÍLIA)

O PALÁCIO DA ALVORADA

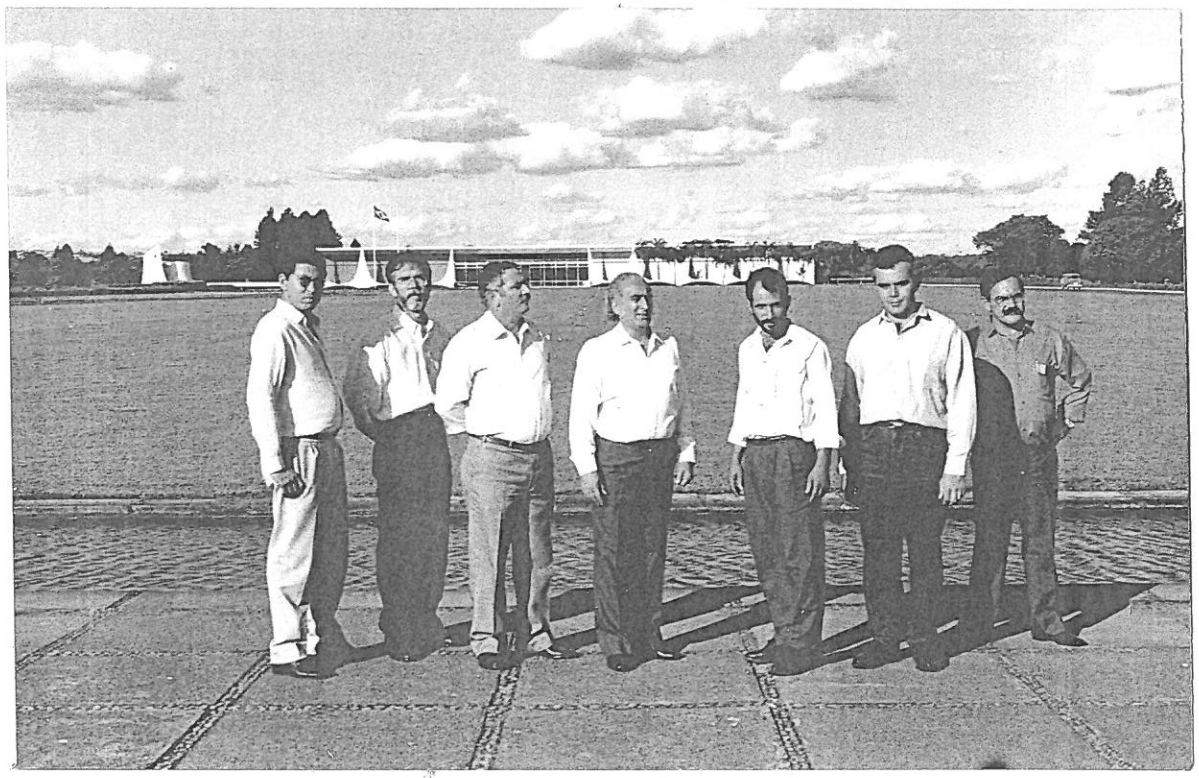

COMO TESTEMUNHA

O TURISMO

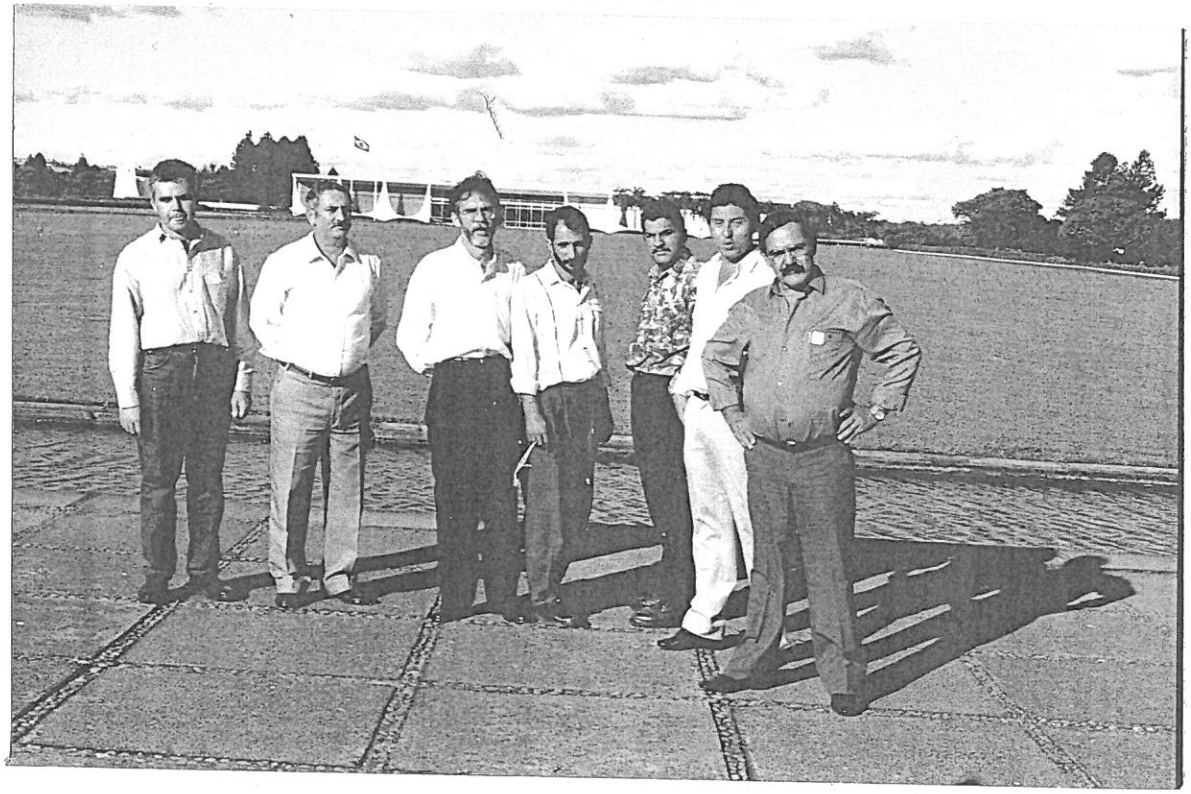

FOTO - LEMBRANÇA

A DESCONTRAÇÃO



A CERTEZA DA MISSÃO CUMPRIDA

(REPRESA DE TRES MARIAS)

PARECER DA CCJ - COMISSÃO DE CONSTITUIÇAO DE JUSTIÇA - PROJETO DE LEI Nº 09/2018

INTERESSADO: Comissão de Constituição e Justiça da Câmara de Sarzedo-MG.

ASSUNTO: "Dá denominação ao PSF localizado no Bairro Jardim Planalto, neste Município";.

1- **RELATÓRIO**: Foi encaminhado à Comissão de Constituição de Justiça para análise e parecer sobre o projeto de lei nº 09/2018, do Poder Executivo, "Dá denominação ao PSF localizado no Bairro Jardim Planalto, neste Município" que passará a denominar-se :

ANTÔNIO CARLOS CARDOSO

É o relatório.

2- **FUNDAMENTAÇÃO**: O presente projeto de lei e legítimo e com previsão no regimento interno.

3- **CONCLUSÃO**: Ante todo exposto opina a comissão pela aprovação do projeto de lei por ser o mesmo legal e constitucional.

É o parecer.

Sala das comissões, 29 de maio 2018.

MARCOS ANTONIO DE ALMEIDA - RELATOR

ANTONIO TEIXEIRA DOS SANTOS DINIZ - PRESIDENTE

PAULO ANTONIO RIBIEIRO GOMES - MEMBRO

PROPOSIÇÃO DE LEI 15/2018

"Dá denominação ao PSF localizado no Bairro Jardim Planalto, neste Município".

O Sr. Prefeito do Município de Sarzedo:

FAÇO SABER que a Câmara Municipal de Vereadores aprovou e eu, em nome do povo, sanciono a seguinte LEI:

Art. 1º - A Unidade Básica de Saúde – UBS localizada na Rua Rio Cumprido, nº 379, no Bairro Planalto, neste Município, denominar-se-á:

ANTONIO CARLOS CARDOSO

Art. 2º - Esta Lei entra em vigor na data de sua publicação.

Art. 3º - Revogam-se disposições em contrário.

Sarzedo em,03 de julho de 2018.

Wilson Ramos de Jesus
Vereador Presidente

Antônio Teixeira dos Santos Diniz
Vereador Vice-Presidente

Paulo Antônio Ribeiro Gomes
Vereador Secretário

ANEXO I

LEI /2018

BIOGRAFIA ANTÔNIO CARLOS CARDOSO

Antônio Carlos Cardoso, **CAIO CARDOSO**, nasceu em 20 de março de 1953 em Belo Horizonte, foi um militante no processo de Emancipação da cidade de Sarzedo, mas sua paixão se dava ao mundo das artes.

Quando jovem iniciou sua carreira de ator profissional na cidade de São Paulo, em que participou de algumas novelas; comerciais, como por exemplo, o do Cigarro Continental; filmes nacionais do ator e cineasta paulista, Mazzaropi. Romântico, escolheu interromper sua carreira nos palcos e televisão, voltou para Minas Gerais, e em, 1981 casou-se com Carmosina Coutinho Novi Cardoso.

Como fruto dessa união, tiveram quatro filhos, sendo eles, do mais velho ao mais novo, Filipi, Tiago, Gabriel e Diego. Desde seu matrimonio, decidiu criar sua família na cidade de Sarzedo, local em que nasceu seu pai, Silvestre Cardoso, irmão de Ermelindo Cardoso. O vínculo com a cidade começou ainda criança, em que vinha passar suas férias na casa de seus avós paternos, além de boas lembranças com seus tios e primos, os saudosos, Ermelindo Cardoso, Mário Cardoso e Nem Cardoso.

Por tantas lembranças e carinho com Sarzedo, Caio decide mudar-se para nossa cidade e assim criar sua família. Porém o amor pelo teatro sempre gritou em seu peito, assim, fundou o seu próprio grupo de Teatro, em que ministrava suas aulas na sua própria casa. Residindo em Sarzedo, que na época pertencia ao município de Ibirité, Caio começou a trabalhar na prefeitura ministrando curso de teatro nas escolas, para os professores. Inserido nesse meio público, Caio, viu-se cada vez mais imerso na vida política, na qual iniciou se como Secretário de Comunicação e Cultura na Prefeitura de Ibirité na administração de Toninho Pinheiro e Márcio Grossi; em Sarzedo na Administração de José Pedro Alves e Marcelo Pinheiro; e na Administração de Anderson Ferreira Alves na Prefeitura de Mário Campos.

Participante ativo da Associação do bairro Vila Satélite, no Centro Social de Sarzedo, foi figura presente no cenário político local e diligente no marco histórico da cidade, na conquista da emancipação.

Por fazer parte da história nos entristecemos no dia 6 de setembro de 2016, em que despedimos desse grande personagem que protagonizou grandes espetáculos, em sua vida familiar e social.

Sarzedo em 03 de julho de 2018.

LEI nº 734/2018

"Dá denominação ao PSF localizado no Bairro Jardim Planalto, neste Município".

O Sr. Prefeito do Município de Sarzedo:

FAÇO SABER que a Câmara Municipal de Vereadores aprovou e eu, em nome do povo, sanciono a seguinte LEI:

Art. 1º - A Unidade Básica de Saúde – UBS localizada na Rua Rio Cumprido, nº 379, no Bairro Planalto, neste Município, denominar-se-á:

ANTONIO CARLOS CARDOSO

Art. 2º - Esta Lei entra em vigor na data de sua publicação.

Art. 3º - Revogam-se disposições em contrário.

Sarzedo, 09 de julho de 2018.

Marcelo Pinheiro do Amaral
Prefeito Municipal

ANEXO I

LEI 734/2018

BIOGRAFIA ANTÔNIO CARLOS CARDOSO

Antônio Carlos Cardoso, **CAIO CARDOSO**, nasceu em 20 de março de 1953 em Belo Horizonte, foi um militante no processo de Emancipação da cidade de Sarzedo, mas sua paixão se dava ao mundo das artes.

Quando jovem iniciou sua carreira de ator profissional na cidade de São Paulo, em que participou de algumas novelas; comerciais, como por exemplo, o do Cigarro Continental; filmes nacionais do ator e cineasta paulista, Mazzaropi. Romântico, escolheu interromper sua carreira nos palcos e televisão, voltou para Minas Gerais, e em, 1981 casou-se com Carmosina Coutinho Novi Cardoso.

Como fruto dessa união, tiveram quatro filhos, sendo eles, do mais velho ao mais novo, Filipi, Tiago, Gabriel e Diego. Desde seu matrimonio, decidiu criar sua família na cidade de Sarzedo, local em que nasceu seu pai, Silvestre Cardoso, irmão de Ermelindo Cardoso. O vínculo com a cidade começou ainda criança, em que vinha passar suas férias na casa de seus avós paternos, além de boas lembranças com seus tios e primos, os saudosos, Ermelindo Cardoso, Mário Cardoso e Nem Cardoso.

Por tantas lembranças e carinho com Sarzedo, Caio decide mudar-se para nossa cidade e assim criar sua família. Porém o amor pelo teatro sempre gritou em seu peito, assim, fundou o seu próprio grupo de Teatro, em que ministrava suas aulas na sua própria casa. Residindo em Sarzedo, que na época pertencia ao município de Ibirité, Caio começou a trabalhar na prefeitura ministrando curso de teatro nas escolas, para os professores. Inserido nesse meio público, Caio, viu-se cada vez mais imerso na vida política, na qual iniciou se como Secretário de Comunicação e Cultura na Prefeitura de Ibirité na administração de Toninho Pinheiro e Márcio Grossi; em Sarzedo na Administração de José Pedro Alves e Marcelo Pinheiro; e na Administração de Anderson Ferreira Alves na Prefeitura de Mário Campos.

Participante ativo da Associação do bairro Vila Satélite, no Centro Social de Sarzedo, foi figura presente no cenário político local e diligente no marco histórico da cidade, na conquista da emancipação.

Por fazer parte da história nos entristecemos no dia 6 de setembro de 2016, em que despedimos desse grande personagem que protagonizou grandes espetáculos, em sua vida familiar e social.

Sarzedo 09 de julho de 2018.

Marcelo Pinheiro do Amaral
Prefeito Municipal