CÂMARA MUNICIPAL DE
FORTALEZA

GABINETE DO VEREADOR PEDRO MATOS

REQUERIMENTO Nº. 4864/2024

REQUER O ENCAMINHAMENTO DE EXPEDIENTE À SECRETARIA MUNICIPAL DE INFRAESTRUTURA (SEINF), SOLICITANDO RECAPEAMENTO E ASFALTO PARA A RUA CAMPO ALEGRE, NO BAIRRO VILA PERI, NESTA CAPITAL, NA FORMA QUE INDICA.

EXCELENTÍSSIMO SENHOR PRESIDENTE DA CÂMARA MUNICIPAL DE FORTALEZA

O **VEREADOR PEDRO MATOS**, no uso de suas atribuições legais e na forma regimental, vem, com o devido respeito e acatamento, à presença de Vossa Excelência, requerer o encaminhamento de expediente à Secretaria Municipal de Infraestrutura (SEINF), solicitando recapeamento e asfalto, para a **Rua Campo Alegre, no Bairro Vila Peri, nesta Capital.**

O presente requerimento busca atender uma demanda crescente e recorrente dos moradores da localidade, que relatam uma situação de precariedade de calçamento e asfalto no trecho solicitado, bem como trazer uma maior segurança e fluidez para o fluxo viário da região.

Ao DEPARTAMENTO LEGISLATIVO DA CÂMARA MUNICIPAL DE FORTALEZA, em 30 de 09 de 2024.

Pedro V. C. G. A

PEDRO MATOS
VEREADOR - AVANTE

Ao Senhor
Samuel Dias
Secretário
Secretaria Municipal da Infraestrutura - SEINF
Av. Dep. Paulino Rocha, 1343 - Cajazeiras, Fortaleza - CE
CEP: 60.864-310

DEPTO. LEGISLATIVO
RECEBIDO
30 SET 2024
11:00
Servidor

Rua Thompson Bulcão, nº. 830 - Patriolino Ribeiro
CEP: 60.810-460 - Fortaleza/CE
Gabinete 37- Fone: (85) 3444-8311

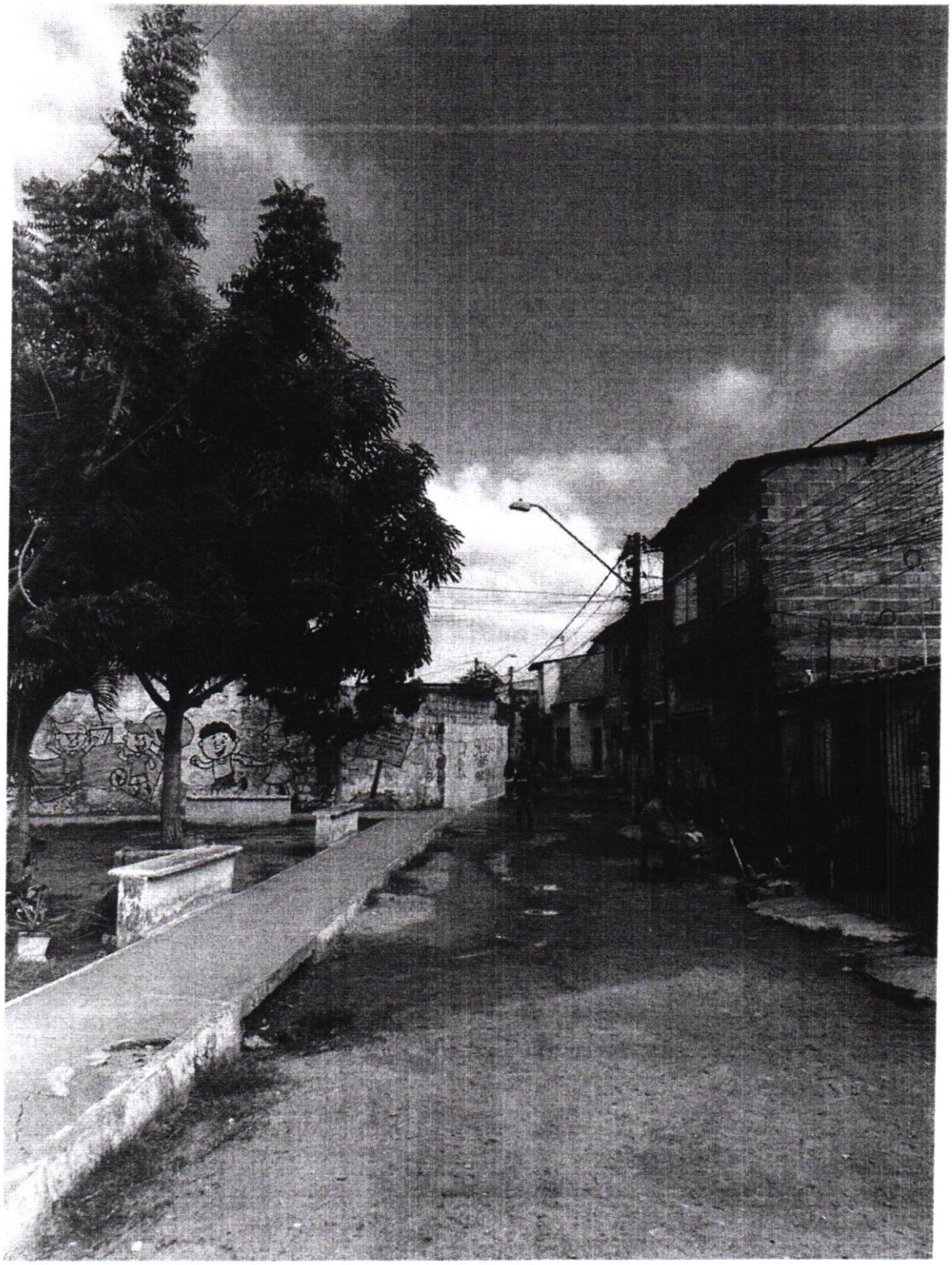

Rua Thompson Bulcão, nº. 830 - Patriolino Ribeiro
CEP: 60.810-460 - Fortaleza/CE
Gabinete 37- Fone: (85) 3444-8311

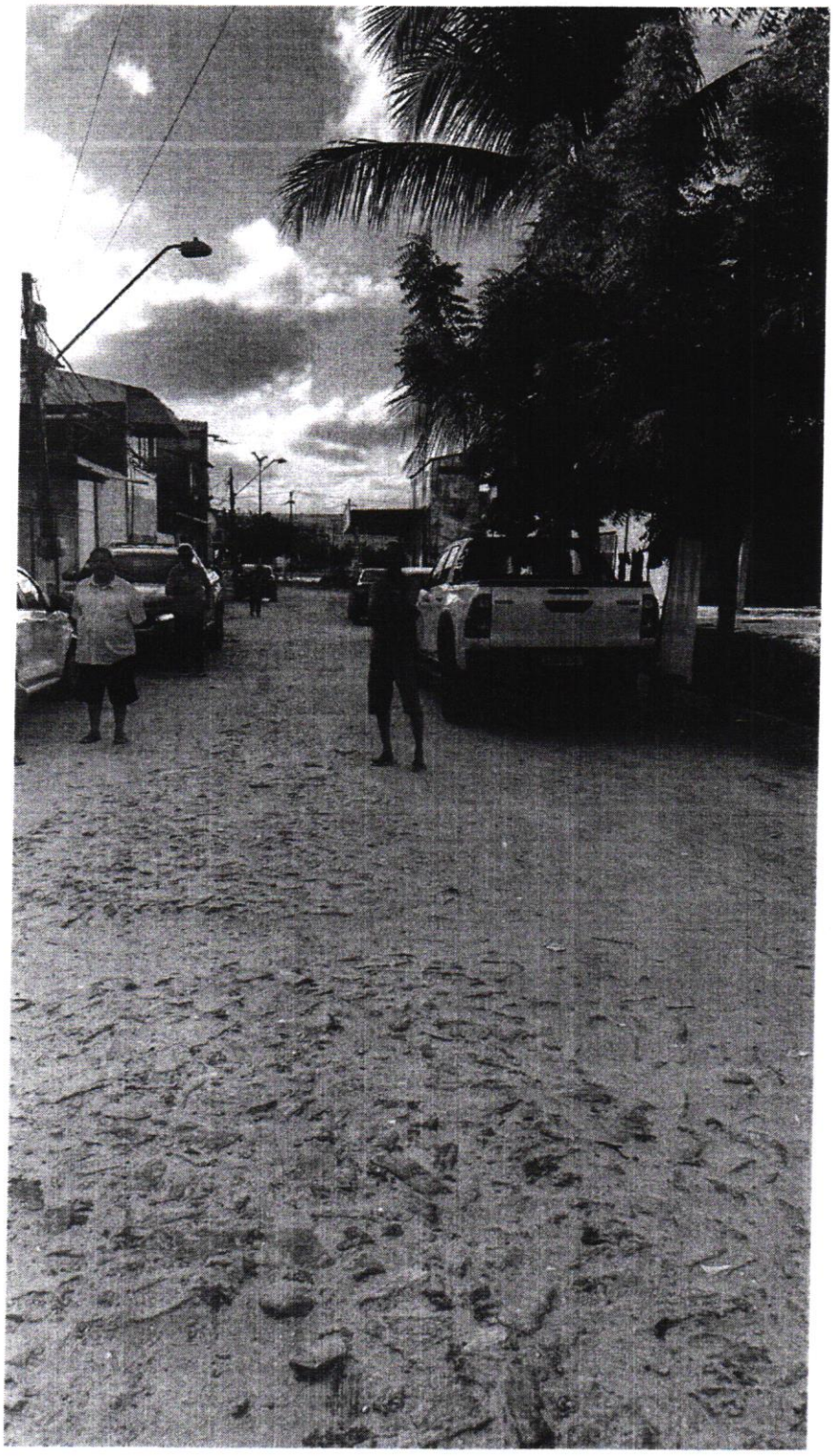

Rua Thompson Bulcão, nº. 830 - Patriolino Ribeiro
CEP: 60.810-460 - Fortaleza/CE
Gabinete 37- Fone: (85) 3444-8311