LIDO NO EXPEDIENTE DA SESSÃO 14 / 04 / 15

1º Secretário

ESTADO DE RORAIMA
CAMARA MUNICIPAL DE BOA VISTA
GABINETE DO VEREADOR EDILBERTO VERAS

INDICAÇÃO Nº350/2015

Excelentíssima Senhora
MIRIAN DOS REIS MELO
Vice-Presidente da Câmara Municipal de Boa Vista

O Vereador que este subscreve, com amparo no art. 110, IX do Regimento Interno, solicita que seja encaminhada a Excelentíssima Senhora TERESA SURITA SAENZ JUCÁ, Prefeita Municipal de Boa vista, a seguinte Indicação.

"QUE A PREFEITURA MUNICIPAL DE BOA VISTA, ATRAVÉS DA SECRETARIA MUNICIPAL DE OBRAS E URBANISMO – SMOU, VIABILIZE O SERVIÇO DE ESGOTO, ESCOAMENTO DE ÁGUAS, TERRAPLAGEM, ASFALTAMENTO, ILUMINAÇÃO E CONSTRUÇÃO DE CALÇADAS DA RUA PEDRO CAMARGO, LOCALIZADA NO BAIRRO JARDIM UNIVERSITÁRIO".

JUSTIFICATIVA

A referida Indicação se dá em função da situação caótica que se encontra a rua informada em virtude das necessidades acima apresentadas.

Gabinete do Vereador, 09 de abril de 2015.

Providenciado através do Ofício Nº 053. de 15 / 04 / 15
Ismael Teixeira

RECEBIDO NA SECRETARIA DE APOIO LEGISLATIVO.
EM 09 / 04 / 2015
Assinatura

Antonio Adberto Resende Veras (PP)

Câmara Municipal de Boa Vista
Palácio João Evangelista Pereira de Melo
Av. Capitão Ene Garcez, nº 992 - São Francisco - CEP: 69.301-160 - Boa Vista / RR
Fone/Fax: (95) 3084-1389

ESTADO DE RORAIMA
CAMARA MUNICIPAL DE BOA VISTA
GABINETE DO VEREADOR EDILBERTO VERAS

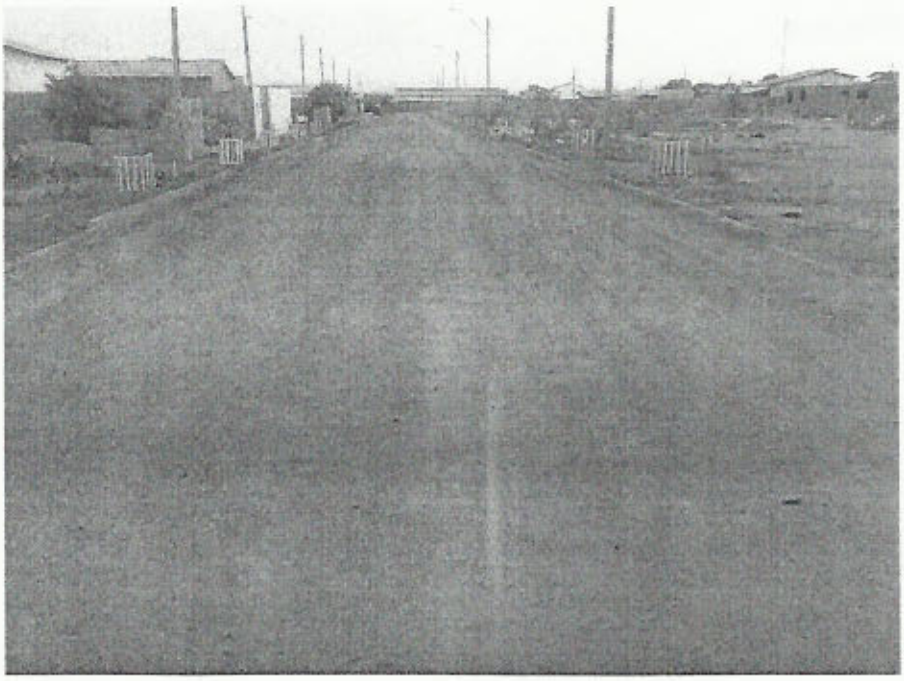



Câmara Municipal de Boa Vista
Palácio João Evangelista Pereira de Melo
Av. Capitão Ene Garcez, nº 992 - São Francisco - CEP: 69.301-160 - Boa Vista / RR
Fone/Fax: (95) 3084-1389

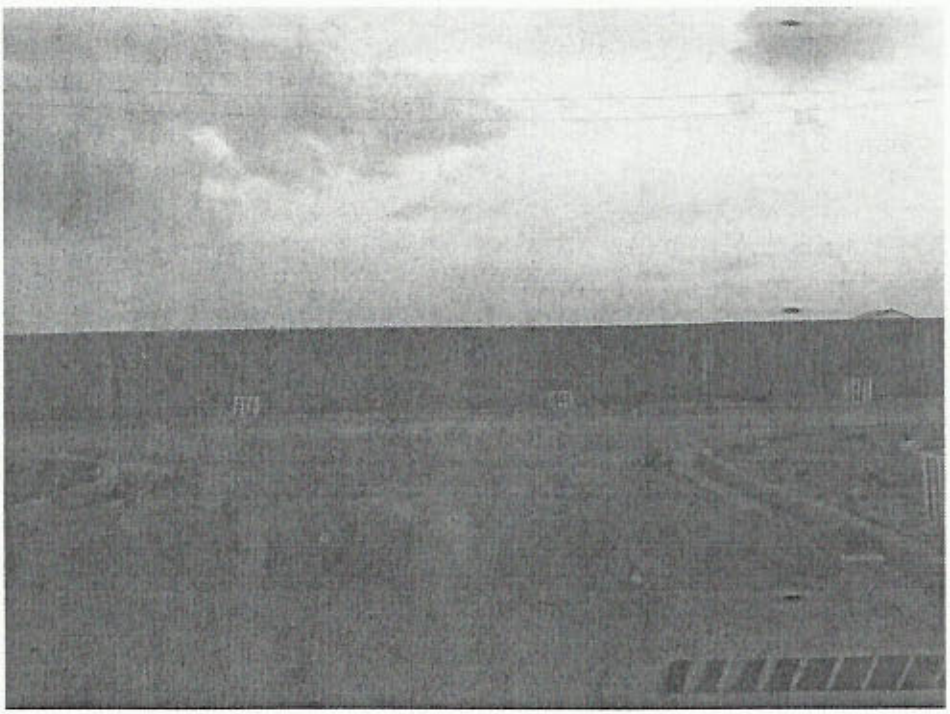

Câmara Municipal de Boa Vista
Palácio João Evangelista Pereira de Melo
Av. Capitão Ene Garcez, nº 992 - São Francisco - CEP: 69.301-160 - Boa Vista / RR
Fone/Fax: (95) 3084-1389