ESTADO DE RORAIMA
CAMARA MUNICIPAL DE BOA VISTA
GABINETE DO VEREADOR EDILBERTO VERAS.

LIDO NO EXPEDIENTE DA
SESSÃO 31/03/15

INDICAÇÃO N.º 200 / 2015

À Excelentíssima Senhora,
MIRIAN DOS REIS MELO
Vice-Presidente da Câmara Municipal de Boa Vista.

O Vereador que esta subscreve, com amparo no art. 110, IX do Regimento Interno, solicita que seja encaminhada à Senhora Prefeita do Município de Boa Vista, TERESA SURITA, a seguinte Indicação:

"QUE A PREFEITURA MUNICIPAL DE BOA VISTA, VIABILIZE ATRAVÉS DA SECRETARIA MUNICIPAL DE OBRAS E URBANISMO – SMOU, A TRANSFORMAÇÃO EM CICLOVIA, ATRAVÉS DA PAVIMENTAÇÃO E SINALIZAÇÃO ADEQUADAS, A ÁREA DE "PARALELEPÍPEDOS" EM FRENTE AO PARQUE ANAUÁ, QUE COMPREENDE PARTE DA AV. BRIGADEIRO EDUARDO GOMES".

JUSTIFICATIVA

A referida Indicação se dá em função da prática de ciclismo por diversos transeuntes da cidade de Boa Vista na área indicada, e visa acima de tudo resguardar a segurança e integridade física dos adeptos da referida prática esportiva.

Plenário Estácio Pereira de Melo, Boa Vista – RR, 30 de março de 2015.

Edilberto Veras - PP
Vereador/CMBV

Providenciado através do Ofício
Nº 051 de 01/04/15
Israel Teixeira

ESTADO DE RORAIMA
CAMARA MUNICIPAL DE BOA VISTA
GABINETE DO VEREADOR EDILBERTO VERAS.

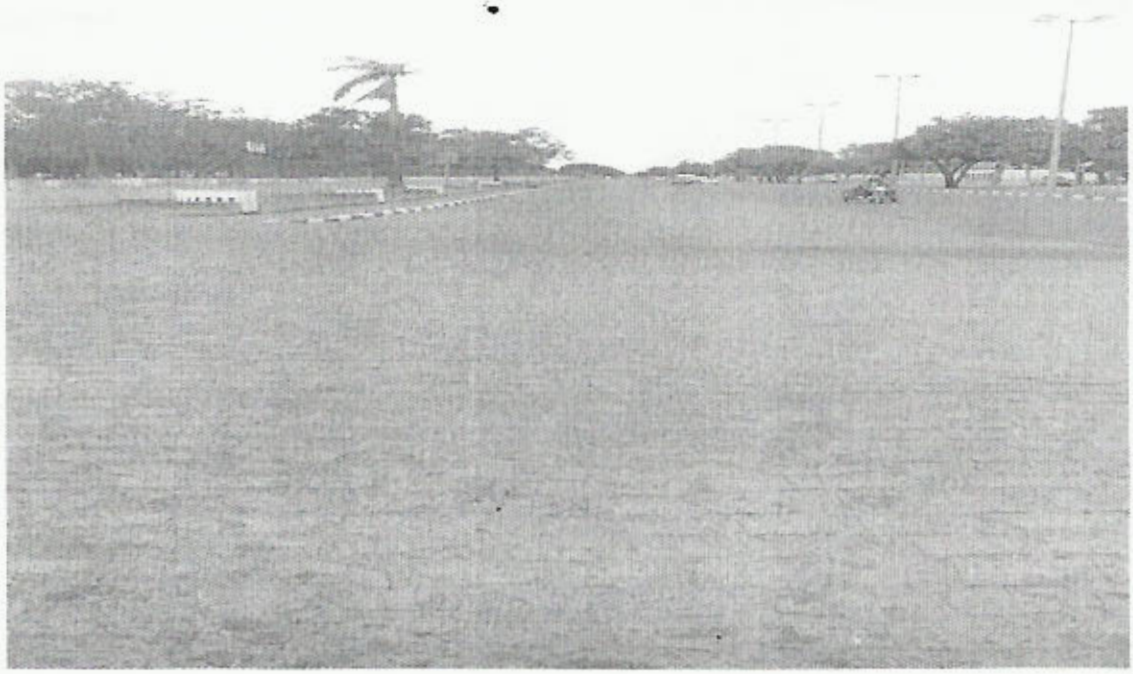



ESTADO DE RORAIMA
CAMARA MUNICIPAL DE BOA VISTA
GABINETE DO VEREADOR EDILBERTO VERAS.



