Câmara Municipal de Cascavel

ESTADO DO PARANÁ

CÂMARA MUNICIPAL DE CASCAVEL
Recebido em 18/12/17
Protocolo

INDICAÇÃO Nº 1.220, DE 2017.
(Autor: Vereador Parra/PMDB)

Excelentíssimo Senhor Presidente da Câmara Municipal de Cascavel

O Vereador Parra/PMDB, nos termos que regem o Art. 116 do Regimento Interno desta Casa de Leis propõe à Mesa Diretora depois de lido no pequeno expediente da Sessão Ordinária, seja encaminha esta Indicação ao Poder Executivo Municipal, por meio da Secretaria de Meio Ambiente, que realize roçada e limpeza no canteiro localizado na Rua Poente do Sol esquina com a Rua Bocaiuva do Sul, do bairro Interlagos (Fotos em anexo).

É a indicação. Sala das Sessões.
Cascavel, 15 de dezembro de 2017.

Parra
Vereador / PMDB

Justificação

A presente proposta legislativa visa atender à solicitação dos moradores e comerciantes locais supracitado, para que seja realizado uma limpeza roçada, devido ao estado atual o próprio está oferecendo risos aos que ali transitam, e até mesmo dificultando a travessia de pedestres.

É de suma importância que o município realize este pedido, para evitarmos futuros acidentes.

Pelos motivos ora expostos, esperamos contar com o apoio do executivo a esta reivindicação.

CONFERIDO DIRETORIA LEGISLATIVA





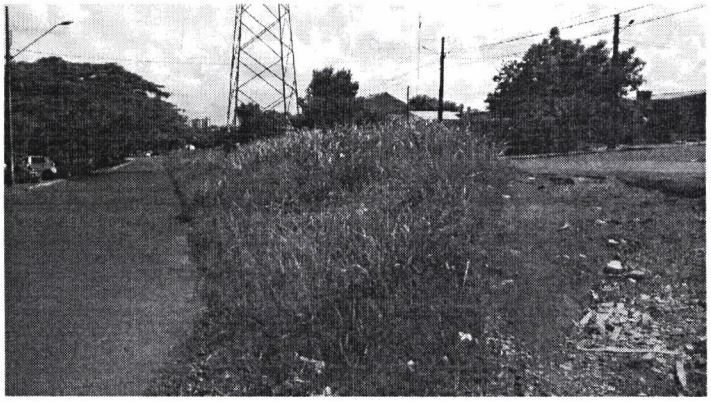

Rua Pernambuco 1843 – Centro – CEP 85810-021 – Cascavel – Paraná
Fone (45) 3321-8800 Fax (45) 3321-8881
www.camaracascavel.pr.gov.br – E-mail: admin@camaracascavel.pr.gov.br