CÂMARA MUNICIPAL DE SÃO VICENTE
Cidade Monumento da História Pátria
Cellula Mater da Nacionalidade

INDICAÇÃO N.º 582 /2025

INDICO, nos termos do artigo 150 do Regimento Interno, ao Senhor Prefeito Municipal, o serviço de desobstrução de bueiros e galerias com caminhão hidrojato, na Raul Serapião Barroso, em frente ao número 545, no bairro Náutica III.

JUSTIFICATIVA

Fomos procurados por munícipes que solicitam, com urgência, o serviço de desobstrução de bueiros e galerias com caminhão hidrojato, no endereço mencionado anteriormente. O acúmulo de água suja na via tem causado transtornos significativos, afetando a mobilidade dos pedestres e gerando mau cheiro, o que compromete a qualidade de vida da população local. Imagem em anexo.

SALA MARTIM AFONSO DE SOUSA

Sao Vicente, 20 de Março de 2025.

VEREADOR
FERNANDO PAULINO
SÃO VICENTE... TEM QUEM GOSTE... EU AMO!
Rua Jacob Emmerick, 1195 - Parque Bitaru - São Vicente / SP
ver.fernandopaulino@saovicente.sp.leg.br - (13) 3569-1548
(13) 99723-9191 | fernandopaulinofp

ANEXO

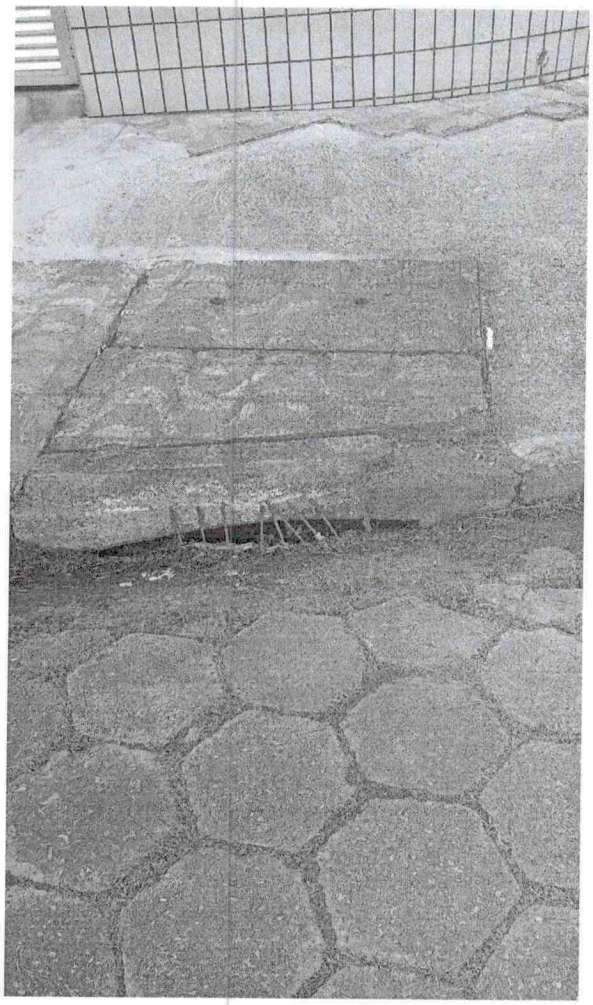

Imagem 1

VEREADOR
FERNANDO PAULINO
SÃO VICENTE... TEM QUEM GOSTE... EU AMO!
Rua Jacob Emmerick, 1195 - Parque Bitaru - São Vicente / SP
ver.fernandopaulino@saovicente.sp.leg.br - (13) 3569-1548
(13) 99723-9191 | fernandopaulinofp