Câmara Municipal de Cascavel

ESTADO DO PARANÁ

CÂMARA MUNICIPAL DE CASCAVEL
Recebido em: 10/04/25
Protocolo

INDICAÇÃO Nº 719, DE 2025.
(Proponente: Vereador Tiago Almeida/Republicanos)

Excelentíssimo Senhor Presidente da Câmara Municipal de Cascavel.

INDICO, nos termos do art. 143, do Regimento Interno desta Casa de Leis, seja encaminhado expediente ao Poder Público, perante a Secretaria Municipal de Agricultura - SEAGRI, solicitando que seja realizada a Readequação da Estrada Castelo Branco, no Distrito de Juvinópolis, bem como, a inclusão no cronograma para a Pavimentação asfáltica em TST.

É a Indicação. Sala das Sessões.
Cascavel, 10 de abril de 2025.

Tiago Almeida
Vereador/Republicanos

Justificativa:

A presente indicação visa que a Estrada Castelo Branco seja comtemplada com a realização da Readequação e a inclusão no cronograma para a Pavimentação asfáltica em TST (Tratamento Superficial Triplo), pois, a via em questão encontra-se em condições inadequadas para o tráfego, apresentando buracos, desníveis e deterioração da base, fatores que comprometem a segurança dos motoristas.

Essa situação tem causado transtornos significativos para a comunidade local, dificultando o transporte de moradores, o escoamento da produção agrícola e o acesso a serviços essenciais, como saúde e educação.

Vale ressaltar que o Tratamento Superficial Triplo – TST, viria ser uma solução eficaz para a melhoria da infraestrutura viária, proporcionando maior durabilidade, aderência e resistência ao desgaste, especialmente em vias com tráfego intenso e condições climáticas adversas. Além disso, essa medida contribuirá para a redução dos custos de manutenção frequente, promovendo um investimento mais sustentável e eficiente para a administração pública.

Na certeza de contar com vosso pronto atendimento, desde já agradecemos e nos colocamos a disposição para trabalharmos juntos em prol do desenvolvimento do município de Cascavel.

CONFERIDO
DIRETORIA LEGISLATIVA

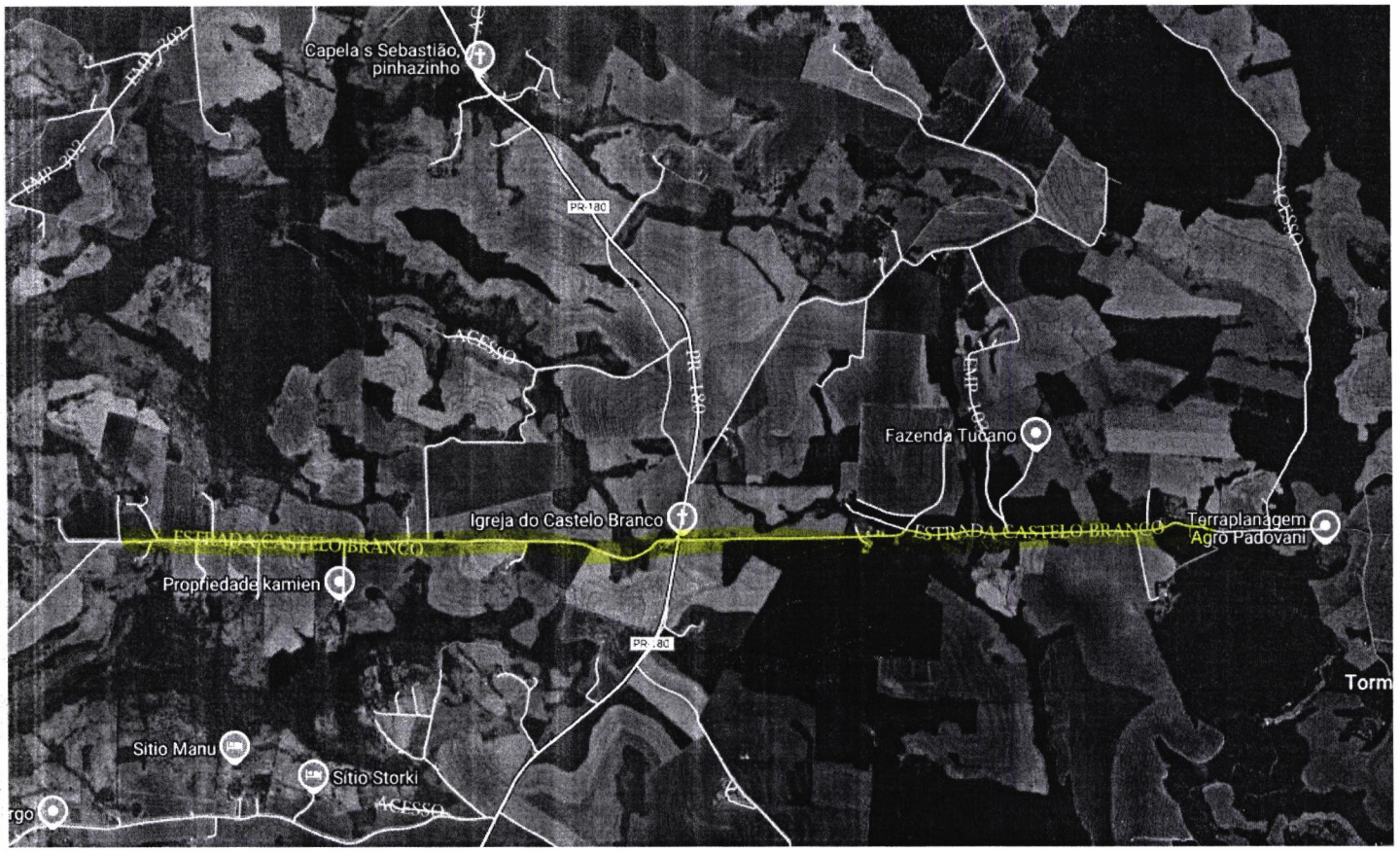
Capela s Sebastião, pinhazinho
PR-180
ACESSO
Fazenda Tucano
Igreja do Castelo Branco
ESTRADA CASTELO BRANCO
Terraplanagem Agro Padovani
Propriedade kamien
Sitio Manu
Sitio Storki


Rio Tormenta
ESTRADA CASTELO BRANCO
Terraplanagem Agro Padovani
Rio Torme