Poder Legislativo
**CÂMARA MUNICIPAL DE SANTARÉM**
Av. Dr. Anysio Chaves, 1001 Cep 68030-290
CNPJ nº. 10.219.202/0001-82 SANTARÉM PA

CÂMARA MUNICIPAL DE SANTARÉM
Aprovado em Única Discusão
Por: Unanimidade
Plenário: 14 / 03 / 2022

CÂMARA MUNICIPAL DE SANTARÉM
Prof. Josafá Gonçalves
1º Secretário

# GABINETE DO VEREADOR ALYSSON PONTES – LÍDER DO PSD

## REQUERIMENTO Nº. 599 / 2022.

Senhor Presidente,
Senhoras e senhores Vereadores:

**SOLICITA DO PODER PUBLICO COMPETENTE O ASFALTAMENTO DA RUA JOSÉ DO PATROCÍNIO – BAIRRO DIAMANTINO, PERÍMETRO ABAIXO ESPECIFICADO.**

**REQUEIRO**, ouvido o Egrégio Plenário, observadas as formalidades regimentais, seja oficiado ao Ilmo. Senhor Secretário Municipal de Infraestrutura (SEMINFRA), por intermédio do Excelentíssimo Senhor Prefeito Municipal de Santarém Dr. Nélio Aguiar, que determine as providências que se fizerem necessárias no sentido de serem realizados serviços de: **TERRAPLANAGEM, EMPIÇARRAMENTO, COMPACTAÇÃO, DRENAGEM E ASFALTAMENTO DA RUA JOSÉ DO PATROCÍNIO ESPECIFICAMENTE EM TODA SUA EXTENSÃO - BAIRRO DIAMANTINO,** atendendo uma reivindicação dos moradores do referido Bairro.

Senhora e Senhores vereadores os citados serviços públicos acima mencionados e de extrema necessidade para melhorar as condições de trafegabilidade no espaço referido. As péssimas condições atuais em que se encontra, tem acarretados sérios problemas para os comunitários, daí nossa reivindicação para que seja colocado como prioridade os referidos serviços visando oferecer condições a todos que por ali transitam e residem.

Que desta decisão seja dado conhecimento a Associação de Moradores do Bairro Diamantino.

Sala das Sessões, Plenário Vereador, "Benedito Magalhães" em de março de 2022.

ANTONIO ALYSSON CUNHA PONTES:59709952234
Assinado de forma digital por ANTONIO ALYSSON CUNHA PONTES:59709952234
Dados: 2022.03.04 12:46:01 -03'00'

**ALYSSON PONTES**
Vereador - LÍDER DO PSD

Vereador Alysson Pontes

psd Partido Social Democrático

TRAVESSA JOSÉ DO PATROCÍNIO – BAIRRO DIAMANTINO



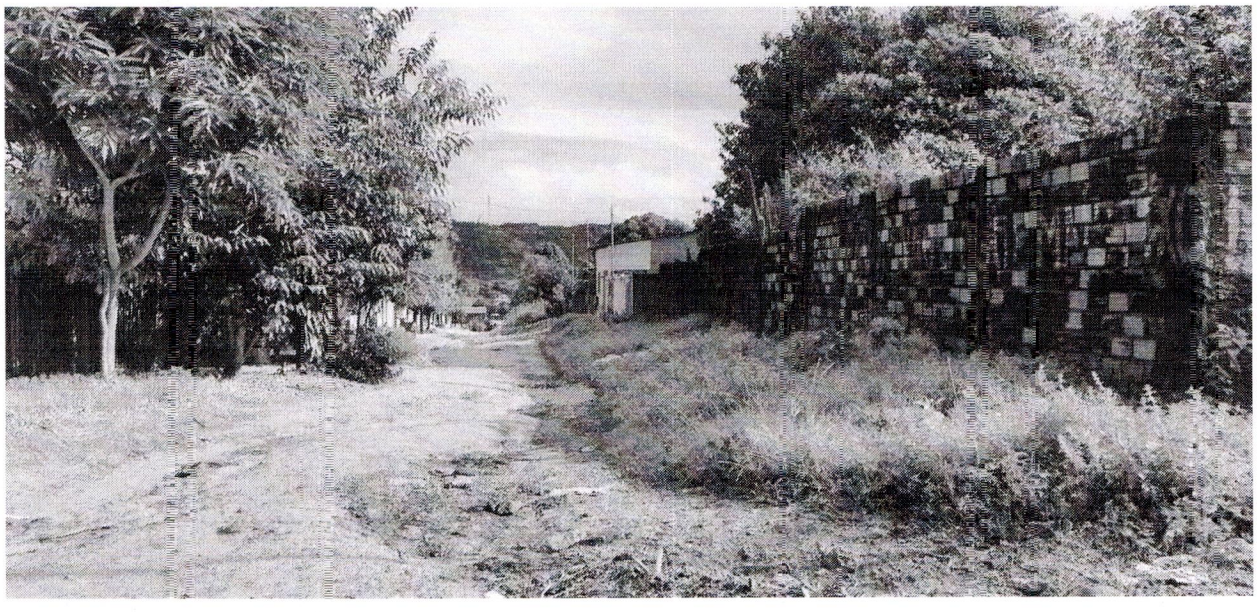

Vereador Alysson Pontes

psd Partido Social Democrático