Câmara Municipal de Fortaleza
Gabinete do Vereador Jorge Pinheiro

REQUERIMENTO Nº 9888-2025

Requer envio de expediente à Coordenadoria Especial de Apoio à Governança das Regionais - CEGOR, solicitando serviço de limpeza e capinação na rua Ana Néri, 120 - Jardim América, Fortaleza - CE, 60416-020.

EXCELENTÍSSIMO SENHOR PRESIDENTE DA CÂMARA MUNICIPAL DE FORTALEZA,

O Vereador Jorge Pinheiro, *in fine* assinado, no uso de suas atribuições legais e na forma regimental, requer envio de expediente à Coordenadoria Especial de Apoio à Governança das Regionais - CEGOR, solicitando serviço de limpeza e capinação na rua Ana Néri, 120 - Jardim América, Fortaleza - CE, 60416-020.

Departamento Legislativo da Câmara Municipal de Fortaleza, em de de .

JORGE PINHEIRO – PSDB

DEPARTAMENTO LEGISLATIVO
RECEBIDO EM:
10:04 12 DEZ 2025

CROQUI DE LOCALIZAÇÃO

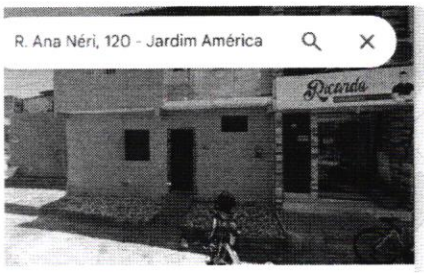

R. Ana Néri, 120 - Jardim América
Edifício

Rotas Salvar Proximo Enviar para o smartphone Compartilhar

R. Ana Néri, 120 - Jardim América, Fortaleza - CE, 60416-020

Sugerir uma edição em R. Ana Néri, 120 - Jardim América

Adicionar um lugar que está faltando

Adicione sua empresa

Adicionar marcador

Suas atividades no Google Maps

Fotos

