CÂMARA MUNICIPAL DE SANTARÉM
Avenida Dr. Anysio Chaves, 1001 - CNPJ nº 10.219.202/0001-82
CEP. 68.030.290 - SANTARÉM-PARÁ
GABINETE DO VEREADOR GERLANDE CASTRO

PSB

REQUERIMENTO Nº 904 /2022.

CÂMARA MUNICIPAL DE SANTARÉM
Aprovado em única Discusão
Por: unanimidade
Plenário: 11 / 04 / 2022

Senhor Presidente,
Senhoras e Senhores Vereadores

CÂMARA MUNICIPAL DE SANTARÉM
Profª [illegible] Gonçalves
[illegible]

SOLICITANDO TRABALHOS DE RECUPERAÇÃO ASFÁLTICA, COM A OPERAÇÃO TAPA BURACOS.

REQUEIRO, de acordo com o Regimento Interno deste Poder Legislativo, Art. 51, após tramites regimentais desta Casa Parlamentar, que seja endereçada correspondência ao **Secretário Municipal de Infraestrutura – SEMINFRA, Sr. Daniel Guimaraes Simões, solicitando serviços de infraestrutura (recuperação asfáltica com a operação tapa buracos)** na Rua Bugavile, perímetro entre a Avenida Bartolomeu de Gusmão e Avenida Santarém Verbena, Bairro Jardim Santarém.

JUSTIFICATIVA: Senhoras e Senhores Vereadores, a demanda solicitada é de extrema importância para a conservação de nossas ruas, o objetivo principal desse trabalho é garantir a trafegabilidade em qualquer época do ano, e condições climáticas proporcionando aos usuários conforto e segurança no trânsito.

Que desta decisão seja dado conhecimento as Lideranças Comunitárias do Bairro Jardim Santarém.

Sala das Sessões, Plenário Vereador Benedito Oliveira Magalhães, em de abril de 2022.

CÂMARA MUNICIPAL DE SANTARÉM
Gerlande Castro
Vereador PSB

Rua Bugavile – Jardim Santarém



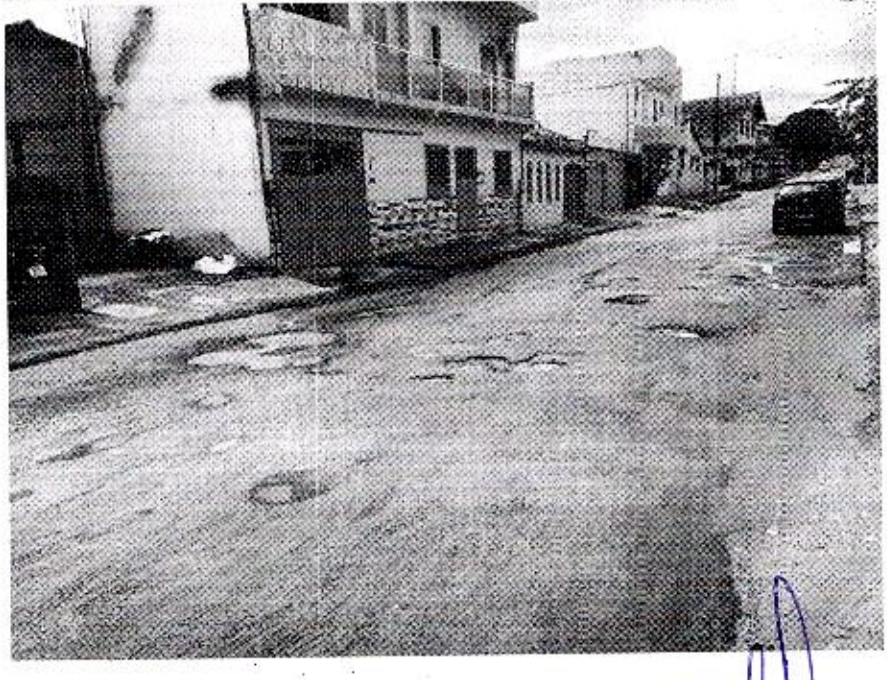

CÂMARA MUNICIPAL DE SANTARÉM
Gerlande Castro
Vereador PSB