EMENDA Nº

PODER LEGISLATIVO MUNICIPAL
CÂMARA MUNICIPAL DE NATAL
GABINETE DO VEREADOR

EMENDA MODIFICATIVA AO PROJETO DE LEI Nº 477/2022 – LEI ORÇAMENTÁRIA ANUAL – LOA 2023

Art. 1º – Reserva recursos na Ação: 15.813.156.1251 - CONSTRUÇÃO, RESTAURAÇÃO E PAISAGISMO DE PRAÇAS E LOGRADOUROS PÚBLICOS, com objetivo de garantir os recursos necessários para a restauração e paisagismo de uma praça localizada entre a Rua Pico da Tijuca e a Rua Pinheirinho (por trás da Unidade de Saúde da Família do Parque dos Coqueiros) no bairro de Nossa Senhora da Apresentação, conforme quadro demonstrativo a seguir:

ORGÃO RESPONSÁVEL	SECRETARIA MUNICIPAL DE SERVIÇOS URBANOS
AÇÃO	15.813.156.1251 - CONSTRUÇÃO, RESTAURAÇÃO E PAISAGISMO DE PRAÇAS E LOGRADOUROS PÚBLICOS
OBJETIVO	Proporcionar lazer e bem-estar em ambientes saudáveis por meio da construção, restauração e/ou paisagismo de praças e logradouros públicos, possibilitando a integração da população em um espaço público de vivência
Valor	R$ 80.000,00

Art. 2º – A alocação de recursos de que trata o art. 1º será advinda das seguintes despesas:

ORGÃO RESPONSÁVEL	SECRETARIA MUNICIPAL DE SERVIÇOS URBANOS
AÇÃO	15.813.156.1251 - CONSTRUÇÃO, RESTAURAÇÃO E PAISAGISMO DE PRAÇAS E LOGRADOUROS PÚBLICOS
Valor	R$ 80.000,00

Sala das Sessões, 16 de novembro de 2022.

Nivaldo Varela Bacurau
Vereador

Nº de protocolo:
Data:
Hora:

17.00 - SECRETARIA MUNICIPAL DE SERVICOS URBANOS
17.01 - GABINETE DO SECRETARIO/SEMSUR

ESPECIFICAÇÃO	ESF	FNT	TOTAL	PESSOAL E ENCARGOS SOCIAIS	JUROS E ENCARGOS DA DÍVIDA	OUTRAS DESPESAS CORRENTES	INVESTIMENTOS	INVERSÕES FINANCEIRAS	AMORTIZAÇÃO DÍVIDA
15.541.156.1244 - FORTALECIMENTO DO PROJETO ADOTE O VERDE			7.000,00	0,00	0,00	7.000,00	0,00	0,00	0,00
Recuperar e manter as áreas verdes da cidade por meio do incentivo a adoção de praças e canteiros, promovendo o bem-estar ambiental da população.									
	F	1500000	7.000,00	0,00	0,00	7.000,00	0,00	0,00	0,00
15.541.156.1248 - REESTRUTURAÇÃO DO CURRAL MUNICIPAL			35.000,00	0,00	0,00	30.000,00	5.000,00	0,00	0,00
Melhorar as condições físicas e tecnológicas do curral municipal por meio da reforma e ampliação de seu espaço, promovendo a modernização dos serviços prestados.									
	F	1500000	35.000,00	0,00	0,00	30.000,00	5.000,00	0,00	0,00
813 - LAZER			**24.568.000,00**	**0,00**	**0,00**	**3.900.000,00**	**20.668.000,00**	**0,00**	**0,00**
156 - CIDADE DESENVOLVIDA E SUSTENTÁVEL			24.568.000,00	0,00	0,00	3.900.000,00	20.668.000,00	0,00	0,00
15.813.156.1251 - CONSTRUÇÃO, RESTAURAÇÃO E PAISAGISMO DE PRAÇAS E LOGRADOUROS PÚBLICOS			24.568.000,00	0,00	0,00	3.900.000,00	20.668.000,00	0,00	0,00
Proporcionar lazer e bem-estar em ambientes saudáveis por meio da construção, restauração e/ou paisagismo de praças e logradouros públicos, possibilitando a integração da população em um espaço público de vivência.									
	F	1500000	9.568.000,00	0,00	0,00	3.900.000,00	5.668.000,00	0,00	0,00
	F	1754000	15.000.000,00	0,00	0,00	0,00	15.000.000,00	0,00	0,00
TOTAL GERAL			**151.381.060,68**	**14.197.166,70**	**0,00**	**113.260.893,98**	**23.923.000,00**	**0,00**	**0,00**
FISCAL			**151.381.060,68**	**14.197.166,70**	**0,00**	**113.260.893,98**	**23.923.000,00**	**0,00**	**0,00**

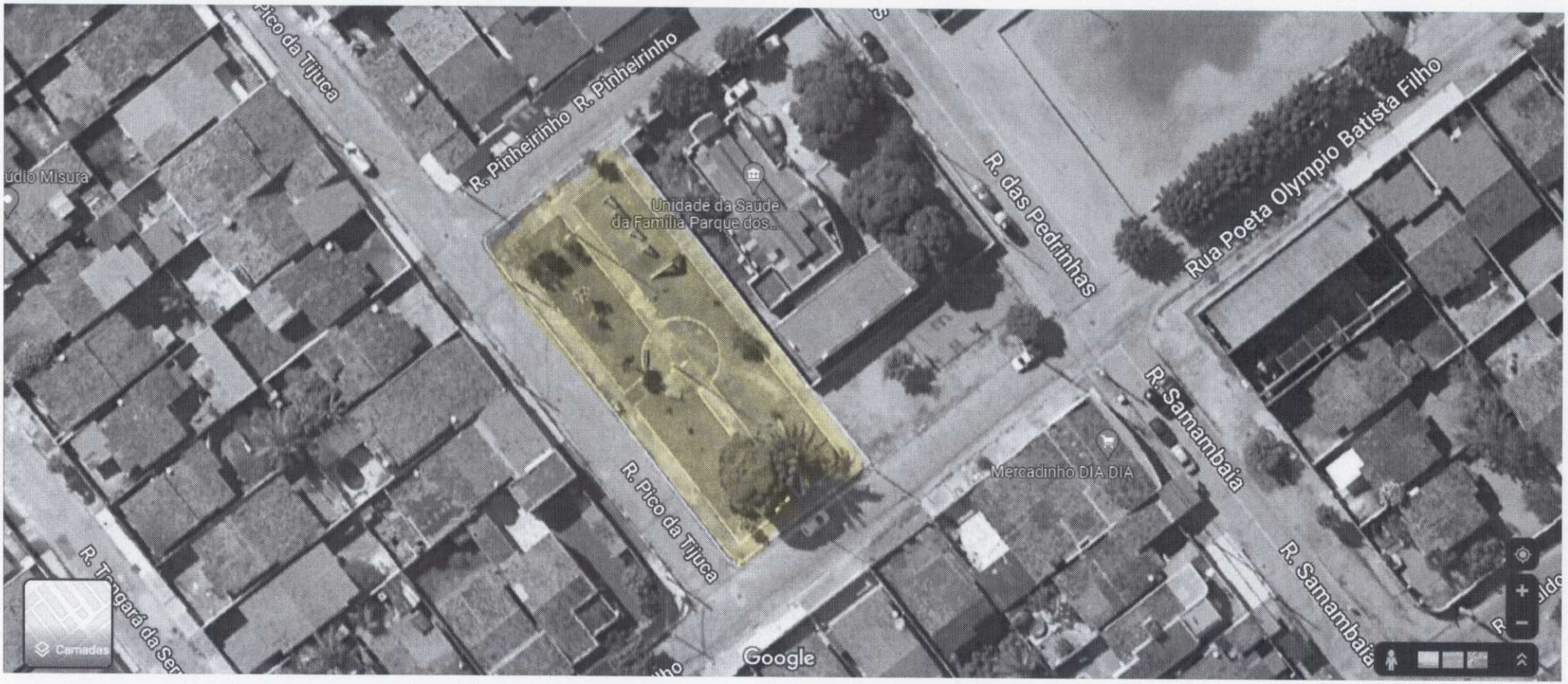

Restauração de uma praça e paisagismo localizada entre a Rua Pico da Tijuca e a Rua Pinheirinho (por trás da Unidade de Saúde da Família do Parque dos Coqueiros) no bairro de Nossa Senhora da Aparentação.