SENHOR PRESIDENTE

SENHORES VEREADORES

ENCAMINHAR AO EXECUTIVO MUNICIPAL
40ª SESSÃO
DATA 30/11/21
PRESIDENTE

INDICAÇÃO Nº 4943

INDICO a Exma. Senhora Prefeita **RAQUEL CHINI,** que solicite a **SESURB – SECRETARIA DE SERVIÇOS URBANOS** - providenciar limpeza de passeio e sarjetas, **na Rua Angelo Perino, no bairro Maracanã.**

Anexo foto.

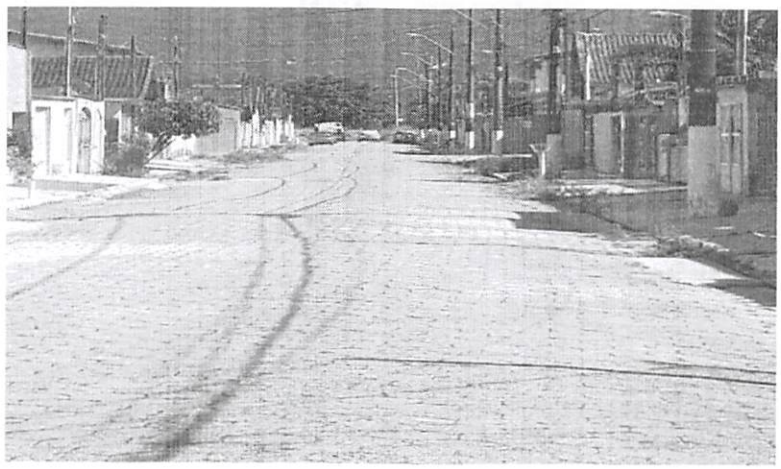

Sala Emancipador Oswaldo Toschi, 30 de novembro de 2021.

MARCOS ROGERIO CAMARA
Vereador – MDB