Projeto de Resolução nº. 002/2018

"Dispõe sobre a concessão de diárias aos Vereadores e Servidores da Câmara Municipal de Arapuá/MG e dá outras providências".

A Câmara Municipal de Arapuá/MG, por seus vereadores, no uso de suas atribuições legais, com respaldo no artigo 79, inciso IV, do Regimento Interno da Câmara Municipal de Arapuá/MG, aprova e promulga a seguinte **RESOLUÇÃO**:

Art. 1ºO Presidente da Câmara, Vereadores e Servidores do Legislativo, em razão de serviço e/ou representação fora do domicílio, farão jus às diárias de viagem, que serão pagas de acordo com o estabelecido nesta Resolução.

§ 1º. O serviço e/ou representação deverão comprovadamente ter relação com o interesse da Câmara Municipal de Arapuá/MG, sendo que, em hipótese alguma, será concedida autorização para viagem de interesse exclusivamente particular.

Art. 2º. Só poderá ser concedida diária se esta for requerida previamente, justificada e com a autorização expressa do Presidente da Mesa Diretora, que poderá indeferir a solicitação se entender que a viagem não é de interesse público relevante.

Art. 3º. As diárias de que trata essa Resolução destinam-se a indenizar o Presidente, Vereadores e Servidores do Poder Legislativo, especificamente das despesas extraordinárias com alimentação e hospedagem e serão concedidas por dia de afastamento do Município, no limites das importâncias fixadas no Anexo I desta Resolução.

§ 1º.Os valores constantes do ANEXO I serão revistos e atualizados anualmente, no mês de março, com base no índice oficial IPCA/IBGE.

Art. 4º. Poderá ser concedida diária completa ou parcial;

I – A diária completa será paga para indenizar as despesas com alimentação e hospedagem, quando o deslocamento exigir pernoite;

II – A diária parcial será paga para indenizar as despesas com alimentação, quando o deslocamento não exigir pernoite.

Parágrafo único. A diária não será devida:

I - quando o deslocamento durar menos de 6 (seis) horas;

II - quando o servidor dispuser de alimentação e hospedagem oficiais gratuitas ou incluídas em evento para o qual esteja inscrito.

Art. 5º. As despesas com locomoção não serão acobertadas como se diárias fossem, devendo ser ressarcidas mediante a apresentação de bilhete de passagem, comprovante de embarque, nota fiscal, cupom fiscal ou recibo.

§ 1º. As despesas com transporte em geral, de natureza urbana e interurbana, serão custeados separadamente das diárias, antecipadamente, através de adiantamento, ou posteriormente, através de reembolso, com a obrigação da apresentação da respectiva documentação fiscal, que deverá constar da respectiva prestação de contas de cada viagem, quando o deslocamento não ocorrer em veículo oficial ou pago pela Câmara Municipal de Arapuá/MG.

§ 2º. Na modalidade adiantamento, deverá haver devolução do saldo remanescente ou o reembolso de gastos excedentes, razão pela qual a prestação de contas deverá ser detalhada, com a apresentação de todos os documentos legais que comprovem os gastos e que estes se apresentem em consonância com os princípios constitucionais da moralidade, economicidade e da razoabilidade.

§ 3º. Sempre que for vantajoso para o Erário, em vista dos preços acessíveis dos bilhetes aéreos para deslocamentos intermunicipais, fica liberada tal opção, com a obrigação de cumprimento do estabelecido no caput deste artigo, juntando-se ainda aos relatórios de viagens, os comprovantes de embarque.

Art. 6º. A concessão e o pagamento de diárias deverão ser realizados antecipadamente, mediante arbitramento do número estimado de dias de permanência no local de destino.

§ 1º. Se, por qualquer motivo, a liberação do numerário relativo às diárias e outras despesas não for feita adiantadamente, desde que a viagem e as despesas tenham sido previamente autorizadas, o reembolso poderá ser realizado após a apresentação do relatório de viagem a que se refere o art. 8º desta Resolução.

§ 2º. O ato de concessão e arbitramento previsto neste artigo deverá conter o nome do beneficiário, a natureza do serviço a ser executado, a duração provável do afastamento e as importâncias totais a serem pagas como diárias completas e/ou parciais.

§ 3º. Se, por qualquer motivo, não for possível ressarcir o vereador ou o servidor mediante o pagamento de diária, o ressarcimento seguirá a regra do reembolso ou adiantamento, mediante a apresentação de todos os documentos que comprovem as despesas.

Art. 7º.Não será autorizada viagem ou liberação do respectivo numerário para Vereador ou Servidor quando o mesmo não tiver apresentado a Prestação de Contas e o Relatório de Atividades, quando for o caso, relativos a viagem anteriormente empreendida.

Art. 8º. Em todos os casos de deslocamentos para viagens previstos nesta Resolução é obrigatória a apresentação da respectiva Prestação de Contas através do Relatório de Viagem constante do Anexo II, no prazo de 05 (cinco) dias úteis subsequentes ao retorno à sede.

Parágrafo único. O recebimento da diária dispensa o beneficiário de demonstrar os gastos através de documentos fiscais que comprovem os gastos, ao passo que,não gera direito a eventuais diferenças nas despesas estabelecidas nesta Resolução, referentes a alimentação e hospedagem.

Art. 9º. Se for prorrogado o prazo da viagem que serviu de base ao ato a que se refere o art. 6º dessa Resolução, o beneficiário terá direito às diárias correspondentes aos dias compreendidos no período de prorrogação.

Art. 10º. Se o serviço e/ou representação, objeto da viagem, não for realizado ou comprovado mediante relatório de viagem, certificados ou outro documento comprobatório, dentro de 05 (cinco) dias, contados do retorno do beneficiário, caberá a restituição das diárias já recebidas no prazo máximo de 02 (dois) dias.

Art. 11. A restituição pelo beneficiário de importância indevida ou paga a maior, após o recolhimento à conta bancária de origem, ocasionará a reversão do

respectivo crédito à dotação orçamentária própria.

Art. 12. O beneficiário deverá anexar, junto ao relatório de viagem, comprovantes que atestem a participação em eventos, palestras, seminários ou visitas a autoridades, tais como: ficha de inscrição, certificados, atestado de visita ou qualquer outro documento que venha comprovar a realização e o interesse público da viagem.

§ 1º. Para efeito deste artigo, entende-se como relatório de viagem, o formulário padronizado, Anexo II desta Resolução, indicando o nome do favorecido, o valor da diária, a natureza dos gastos realizados, o período e destino da viagem e a aprovação pela autoridade competente.

Art. 13. A concessão e o pagamento de diárias e outras despesas de viagem condiciona-se à existência de crédito orçamentário e disponibilidade financeira.

Art. 14. Constitui infração grave, punível na forma da Lei, conceder ou receber diária indevidamente.

Art. 15. Anualmente far-se-á constar do Orçamento da Câmara Municipal de Arapuá/MG, dotação orçamentária específica para atender as despesas com viagens, sempre no interesse do Legislativo, conforme disposto no Art. 1º da presente Resolução.

Art. 16. Fica revogada em seu inteiro teor a Resolução nº. 03/2009.

Art. 17. Esta Resolução entra em vigor na data de sua publicação.

Arapuá/MG, 20 de março de 2018.

CÂMARA MUNICIPAL DE ARAPUÁ - MG
☒ APROVADO ☐ REJEITADO
Em 1 Discussão e Votação por 7X0 votos.
Arapuá. 03 / 04 / 2018
PRESIDENTE DA CÂMARA
SECRETÁRIO

JOÃO ORLANDO DE OLIVEIRA
Presidente

ELIAS PIO FERNANDES
Vice-Presidente

ROMAY CELIO CAETANO
1º Secretário

PUBLICADO
04 / 04 / 2018
Nakita Freitas Mendonça
Diretora de Secretaria e
Coordenadora Geral
Câmara Municipal de Arapuá

JUSTIFICATIVA AO PROJETO DE RESOLUÇÃO Nº. 002/2018

Exposição de motivos:

1. Considerando a necessidade de adequar a Resolução que trata das diárias de viagem no âmbito do Poder Legislativo Municipal;

A Mesa Diretora da Câmara Municipal de Arapuá/MG, através de seu PRESIDENTE, Sr. Vereador **JOÃO ORLANDO DE OLIVEIRA**, VICE-PRESIDENTE, Sr. Vereador **ELIAS PIO FERNANDES** e PRIMEIRO SECRETÁRIO, Sr. Vereador **ROMAY CÉLIO CAETANO,** encaminha o presente Projeto de Resolução, amparado no **artigo 79, inciso IV, do Regimento Interno da Câmara Municipal de Arapuá/MG:**

> **"Art. 79.**À Mesa da Câmara compete privativamente, dentre outras atribuições:
>
> IV – autorizar despesas da Câmara dentro da previsão orçamentária e a autorizar o Executivo Municipal a promover a abertura de Créditos Adicionais Suplementares e Especiais ao Orçamento da Câmara;"

Com base no embasamento regimental retromencionado, espera que seja o presente projeto discutido, votado e aprovado por esta Casa Legislativa.

Arapuá/MG, 20 de março de 2018.

JOÃO ORLANDO DE OLIVEIRA
Presidente da Câmara

ELIAS PIO FERNANDES
Vice-Presidente

ROMAY CÉLIO CAETANO
1º Secretário

Anexo I
TABELA COM OS VALORES DAS DIÁRIAS

Tipo de diária	Destino	Valor R$	
DIÁRIA COMPLETA	Belo Horizonte/MG e grandes centros*	Presidente da Câmara	R$ 280,00
		Vereadores	R$ 280,00
		Servidores	R$ 280,00
	Cidades de médio e pequeno porte	Presidente da Câmara	R$ 220,00
		Vereadores	R$ 220,00
		Servidores	R$ 220,00
	Brasília/DF	Presidente da Câmara	R$ 500,00
		Vereadores	R$ 500,00
		Servidores	R$ 500,00
DIÁRIA PARCIAL	Belo Horizonte/MG e grandes centros*	Presidente	R$ 120,00
		Vereadores	R$ 120,00
		Servidores	R$ 120,00
	Cidades de médio e pequeno porte	Presidente da Câmara	R$ 90,00
		Vereadores	R$ 90,00
		Servidores	R$ 90,00
	Brasília/DF	Presidente da Câmara	R$ 180,00
		Vereadores	R$ 180,00
		Servidores	R$ 180,00
*Entende-se como "grandes centros", os municípios com mais de 500.000 (quinhentos mil) habitantes.			

Anexo II

RELATÓRIO DE VIAGEM E PRESTAÇÃO DE CONTAS

NOME:			
DESTINO:			
DATA DA SAÍDA:	HORA:	DATA DO RETORNO:	HORA:
OBJETIVO:			
MEIO DE TRANSPORTE:	MOTORISTA:		PLACA DO CARRO:
Nº DE CUPONS:	VALOR: R$:		
OBS:			

ARAPUÁ, --/--/----

_____

ASSINATURA

APROVAÇÃO:

ARAPUÁ,--/--/----.

_____

ASSINATURA AUTORIDADE COMPETENTE

DECLARAÇÃO DO ORDENADOR DE DESPESAS – Projeto de Resolução Nº. 002/2018

Declaro, para fins de adequação ao disposto no artigo 16, "caput" e incisos I e II da Lei Complementar nº. 101/2000, que tenho ciência do impacto orçamentário e financeiro, conforme disposto no Projeto de Resolução nº. 002/2018 no âmbito do Poder Legislativo Municipal.

Declaro ainda que, o referido projeto de Resolução tem compatibilidade com a Lei Orçamentária Anual, com a Lei de Diretrizes Orçamentárias e com o Plano Plurianual de Governo e está devidamente adequada e não infringe qualquer de suas disposições.

Declaro ainda, que esta despesa está compatível com os objetivos e prioridades do Poder Legislativo. Para a despesa oriunda deste projeto de Resolução declaramos que existe previsão orçamentária fixada na LOA/2018 para custeio dessa despesa e que ela não afetará as metas de resultados fiscais previstas na LOA/2018.

Arapuá/MG, 20 de março de 2018.

JOÃO ORLANDO DE OLIVEIRA
Presidente da Câmara Municipal de Arapuá/MG

METODOLOGIA USADA PARA CÁLCULO DAS DIÁRIAS

A metodologia de cálculo utilizada em relação ao valor das diárias, primeiramente, foi o preço médio das diárias nas cidades pesquisadas, através do site de pesquisa www.trivago.com.br, **(listas de pesquisas anexas).**

O **Trivago** é um motor de busca e comparador de preço de hotéis e periféricos em geral, atualmente o maior do mundo. O site compara preços de mais de 700.000 hotéis e periféricos em mais de 200 sites de reserva e compra, como o Expedia, Booking.com, kabum.com ou Hoteis.com. Com sua sede na Alemanha, recebe mais de 45 milhões de visitas todos os meses nas suas 40 plataformas internacionais.

Cidades pesquisadas:

- Uberlândia;
- Belo Horizonte/MG;
- Brasília/DF.

Em relação ao valor médio de alimentação, verifica-se que há maior dificuldade de estabelecer tal valor, tendo em vista a imensa variedade de restaurantes, fastfood's e empresas do ramo alimentício. Sendo assim, em relação a despesas com alimentação, estabelece-se um valor por estimativa, acrescido ao valor médio das diárias de hotéis, que possa cobrir as despesas com alimentação.

Arapuá/MG, 20 de março de 2018.

JOÃO ORLANDO DE OLIVEIRA
Presidente

ELIAS PIO FERNANDES
Vice-Presidente

ROMAY CÉLIO CAETANO
1º Secretário

MÉDIA DE PREÇOS DE DIÁRIAS DE HOTÉIS EM BRASÍLIA/DF

Filtros

trivago

BRL Meu perfil

Brasília

Entrada
-- / -- / --

Saída
-- / -- / --

Mapa

Somente popularidade



Manhattan Plaza

8.2 **Muito bom** (441 avaliações)

Expedia
~~R$393~~
R$195

Café da manhã grátis

Ver oferta

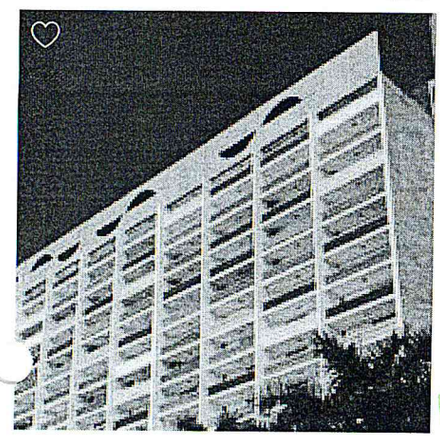

St Paul Plaza

8.2 **Muito bom** (3553 avaliações)

Decolar.com
~~R$354~~
R$170

Café da manhã grátis

Ver oferta



Comfort Suites Brasilia

8.3 **Muito bom** (687 avaliações)

Expedia
~~R$345~~
R$184

Café da manhã grátis

Ver oferta

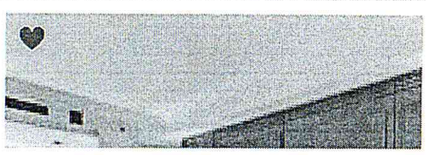

Meliá Brasil 21

8.4 **Muito bom** (2936 avaliações)

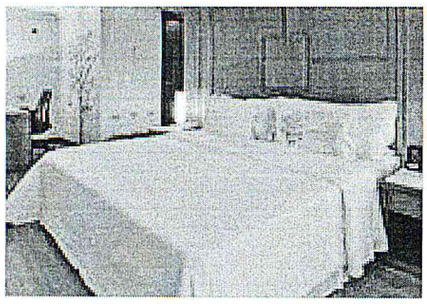

Hoteis.com
~~R$254~~
R$203

Café da manhã grátis

Ver oferta



Kubitschek Plaza

8.2 **Muito bom** (972 avaliações)

Expedia
~~R$409~~
R$204

Café da manhã grátis

Ver oferta

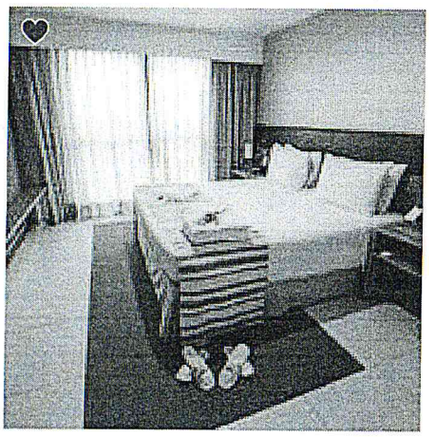

Athos Bulcão Hplus Executive

8.7 **Excelente** (2313 avaliações)

Expedia
~~R$421~~
R$221

Café da manhã grátis

Ver oferta

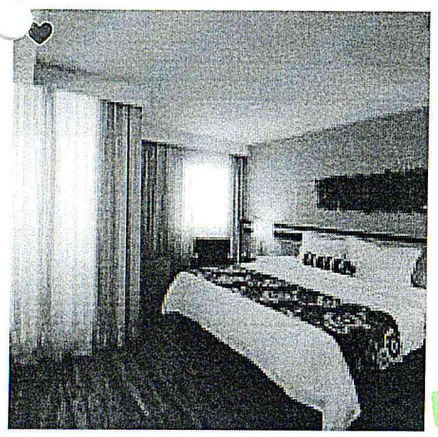

Allia Gran Brasília Suites

8.3 **Muito bom** (1892 avaliações)

Decolar.com
~~R$431~~
R$171

Café da manhã grátis

Ver oferta

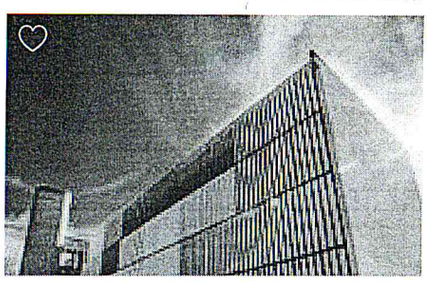

Brasília Palace Hotel

8.7 **Excelente** (1699 avaliações)

Café da manhã grátis

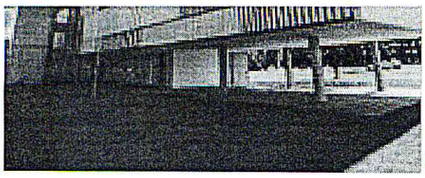

Café da manhã grátis

Expedia
~~R$417~~
R$207

Ver oferta



Cullinan Hplus Premium

8.9 **Excelente** (2686 avaliações)

Expedia
~~R$467~~
R$246

Café da manhã grátis

Ver oferta



Windsor Brasília

9.2 **Excelente** (742 avaliações)

Decolar.com
~~R$596~~
R$286

Café da manhã grátis

Ver oferta



Royal Tulip Brasília Alvorada

8.6 **Excelente** (692 avaliações)

Expedia
~~R$576~~
R$364

Café da manhã grátis

Ver oferta



Saint Moritz Hplus Express

8.3 **Muito bom** (2843 avaliações)

Expedia
~~R$368~~

Café da manhã grátis

Ver oferta

R$205



Airam Brasilia

5.4 (469 avaliações)

Hotel Urbano
~~R$330~~
R$177

Café da manhã grátis

Ver oferta



Vision Hplus Express +

8.7 **Excelente** (568 avaliações)

Expedia
~~R$235~~
R$205

Café da manhã grátis

Ver oferta



San Marco Hotel

7.9 **Bom** (89 avaliações)

Expedia
~~R$719~~
R$240

Café da manhã grátis

Ver oferta



Phenícia Bittar Hotel

7.2 (157 avaliações)

Decolar.com
~~R$273~~
R$176

Café da manhã grátis

Ver oferta

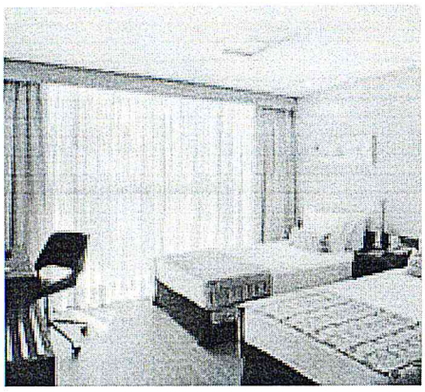

Windsor Plaza Brasília

8.8 **Excelente** (1088 avaliações)

Expedia
~~R$641~~
R$323

Café da manhã grátis

Ver oferta

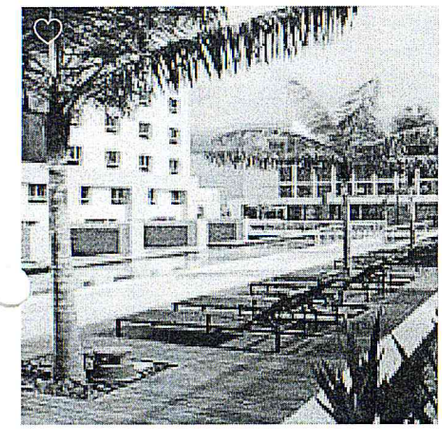

Blue Tree Premium Jade Brasilia

8.7 **Excelente** (218 avaliações)

Expedia
~~R$352~~
R$209

Café da manhã grátis

Ver oferta

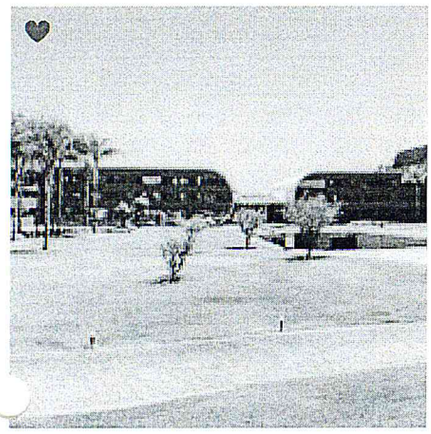

Golden Tulip Brasilia Alvorada

8.5 **Excelente** (1192 avaliações)

Decolar.com
~~R$447~~
R$272

Café da manhã grátis

Ver oferta



Nobile Suítes Monumental

Apart Hotel

7.8 **Bom** (335 avaliações)

Expedia
~~R$373~~
R$184

Café da manhã grátis

Ver oferta



Mercure Brasilia Lider

Apart Hotel

8.1 **Muito bom** (793 avaliações)

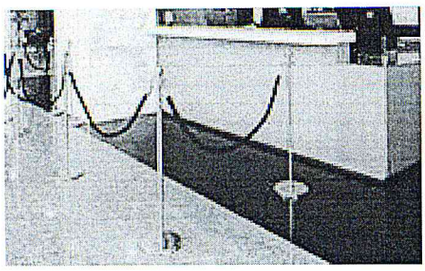

Expedia
~~R$292~~
R$189

Café da manhã grátis

Ver oferta



Planalto Bittar

7.1 (163 avaliações)

Booking.com
~~R$976~~
R$189

Café da manhã grátis

Ver oferta



Grand Mercure Brasilia Eixo Monumental

8 **Muito bom** (880 avaliações)

Expedia
~~R$267~~
R$219

Café da manhã grátis

Ver oferta



Hotel Nacional

7.4 (233 avaliações)

Expedia
~~R$443~~
R$238

Café da manhã grátis

Ver oferta



Sia Park Executive Hotel

8.2 **Muito bom** (226 avaliações)



Expedia
~~R$329~~
R$174

Café da manhã grátis

Ver oferta

1 2 3 4 5 ›

Os preços exibidos no trivago são por noite para o n° total de quartos buscados e não incluem taxas

Deseja receber ofertas de hotéis exclusivas? Assine a nossa newsletter!

Endereço de e-mail

Inscreva-se

Brasil

trivago N.V., Bennigsen-Platz 1, 40474 Dusseldorf, Alemanha

Direitos autorais 2018 trivago | Todos os direitos reservados.

MÉDIA DE PREÇOS DE DIÁRIAS DE HOTÉIS EM UBERLÂNDIA/MG

Filtros

trivago

BRL Meu perfil

Uberlândia

Entrada
-- / -- / --

Saída
-- / -- / --

Mapa

Somente popularidade



Mercure Uberlandia Plaza Shopping

8.8 **Excelente** (689 avaliações)

Booking.com
R$257

Pagamento no hotel

Ver oferta



Comfort Hotel Uberlandia

8.2 **Muito bom** (838 avaliações)

Expedia
~~R$193~~
R$159

Café da manhã grátis

Ver oferta



Executive Inn

8.3 **Muito bom** (980 avaliações)

Expedia
R$175

Café da manhã grátis

Ver oferta



San Diego Suites Uberlandia

8.2 **Muito bom** (754 avaliações)



Decolar.com
~~R$247~~
R$191

Café da manhã grátis

Ver oferta

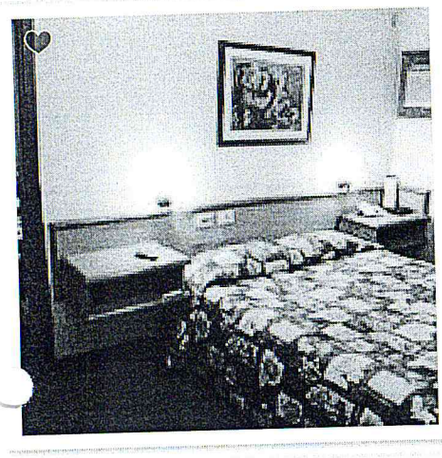

JVA Fenix

7.5 **Bom** (264 avaliações)

Booking.com
~~R$177~~
R$129

Café da manhã grátis

Ver oferta



Villalba

7.5 **Bom** (118 avaliações)

Booking.com
~~R$228~~
R$141

Café da manhã grátis

Ver oferta

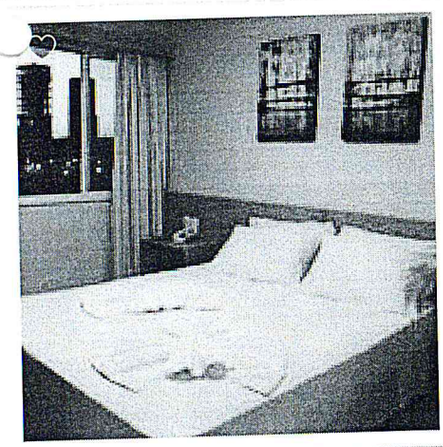

Savana

8.2 **Muito bom** (447 avaliações)

Booking.com
R$142

Café da manhã grátis

Ver oferta

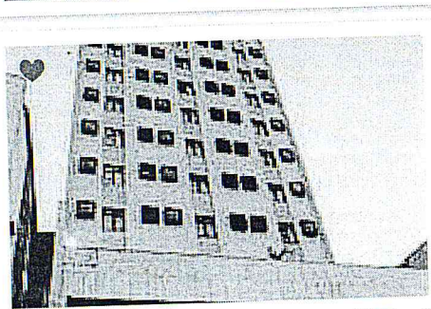

Grande Hotel Universo Palace

8.1 **Muito bom** (167 avaliações)

Café da manhã grátis



Booking.com
R$126

Café da manhã grátis

Ver oferta



Parati Palace

8.3 **Muito bom** (303 avaliações)

Booking.com
~~R$237~~
R$123

Café da manhã grátis

Ver oferta



Hotel Presidente Uberlandia Managed by AccorHotels

7.8 **Bom** (365 avaliações)

Decolar.com
~~R$203~~
R$165

Café da manhã grátis

Ver oferta



Montblanc Uberlândia

7.6 **Bom** (150 avaliações)

Booking.com
~~R$178~~
R$142

Café da manhã grátis

Ver oferta



Marajá Hotel

8 **Muito bom** (177 avaliações)

Booking.com
~~R$152~~

Café da manhã grátis

Ver oferta



R$95



Sanare

7.7 **Bom** (239 avaliações)

Expedia
R$133

Café da manhã grátis

Ver oferta



Carlton Plaza Uberlândia

★★★

7.6 **Bom** (445 avaliações)

Booking.com
~~R$202~~
R$129

Café da manhã grátis

Ver oferta



Porto Bello Palace

★★★★

8 **Muito bom** (46 avaliações)

Expedia
R$160

Café da manhã grátis

Ver oferta

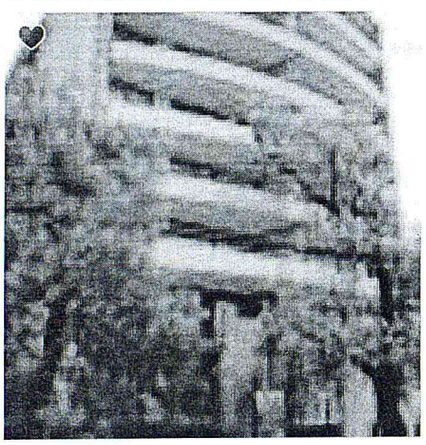

Apollo

★★★

7.6 **Bom** (231 avaliações)

Booking.com
R$113

Café da manhã grátis

Ver oferta



Sara Palace



7.7 **Bom** (287 avaliações)

Booking.com
R$113

Pagamento no hotel

Ver oferta



Attiê Park

☆☆☆

7.2 (105 avaliações)

Booking.com
~~R$262~~
R$152

Café da manhã grátis

Ver oferta



América Palace

☆☆☆

7.3 (124 avaliações)

Expedia
~~R$247~~
R$135

Café da manhã grátis

Ver oferta



Phenix Flat Service

Apart Hotel

7.6 **Bom** (52 avaliações)

Booking.com
R$191

Ver oferta

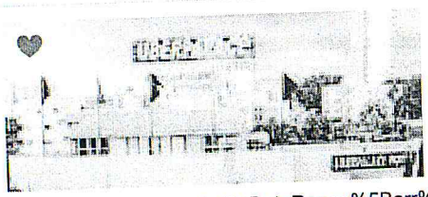

Uberpalace

☆☆☆

7.7 **Bom** (36 avaliações)



Booking.com
R$133

Café da manhã grátis

Ver oferta

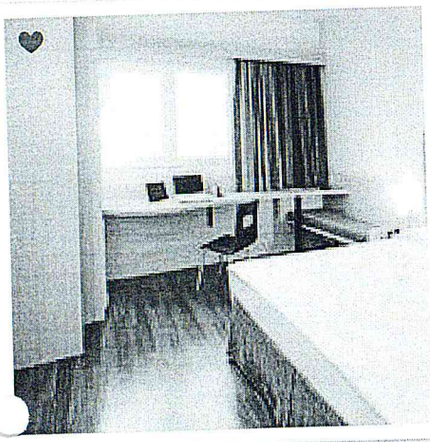

ibis Uberlandia

☆☆☆

8 **Muito bom** (144 avaliações)

Expedia
R$149

Cancelamento gratuito

Ver oferta

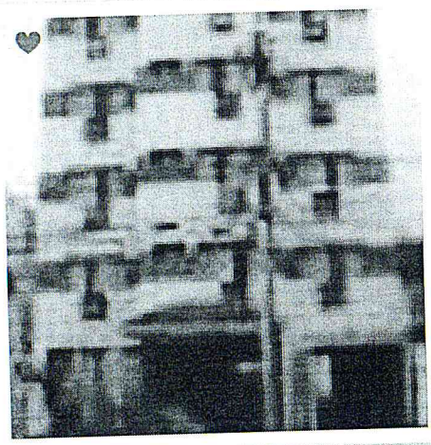

Marajo

☆☆

7.9 **Bom** (138 avaliações)

Booking.com
~~R$145~~
R$123

Café da manhã grátis

Ver oferta

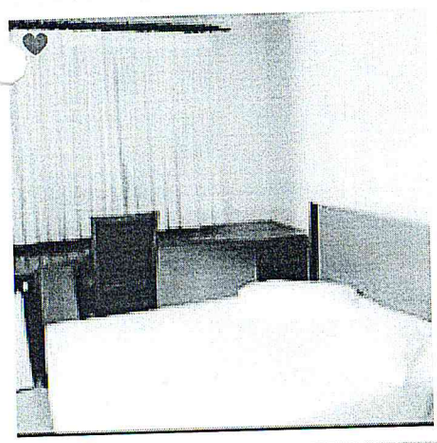

Abbas Hotel

☆☆

7.6 **Bom** (45 avaliações)

Booking.com
R$123

Café da manhã grátis

Ver oferta

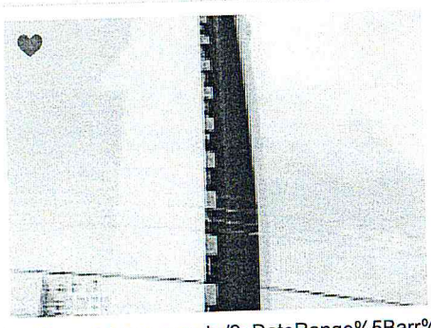

Regente Apart

7.8 **Bom** (31 avaliações)



Booking.com
R$191

Café da manhã grátis

Ver oferta

1 2 >

Os preços exibidos no trivago são por noite para o n° total de quartos buscados e não incluem taxas

Deseja receber ofertas de hotéis exclusivas? Assine a nossa newsletter!

Endereço de e-mail

Inscreva-se

Brasil

trivago N.V., Bennigsen-Platz 1, 40474 Dusseldorf, Alemanha

Quem somos
Life at trivago
Vagas
Imprensa
Área de suporte
Investor Relations
Expedia

trivago App - acesse de onde estiver
trivago Hotel Manager - para hoteleiros
Room5

Condições de uso
Informação legal
Política de Privacidade
Mapa do site
Política de Cookies

Direitos autorais 2018 trivago | Todos os direitos reservados.

MÉDIA DE PREÇOS DE DIÁRIAS DE HOTÉIS EM BELO HORIZONTE/MG

Filtros

trivago

BRL

Meu perfil

Belo Horizonte

Entrada
-- / -- / --

Saída
-- / -- / --

Mapa

Somente popularidade



Radisson Blu Belo Horizonte Savassi

8.7 **Excelente** (315 avaliações)

Expedia
~~R$555~~
R$321

Café da manhã grátis

Ver oferta



Hilton Garden Inn Belo Horizonte

8.6 **Excelente** (1485 avaliações)

Expedia
~~R$302~~
R$174

Café da manhã grátis

Ver oferta



Belo Horizonte Othon Palace

7.7 **Bom** (616 avaliações)

HotelQuickly
~~R$273~~
R$141

Café da manhã grátis

Ver oferta

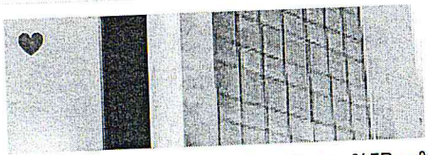

Tulip Inn Belo Horizonte

8.5 **Excelente** (788 avaliações)



Decolar.com
~~R$318~~
R$198

Café da manhã grátis

Ver oferta



Promenade BH Platinum

8.2 **Muito bom** (772 avaliações)

Expedia
~~R$425~~
R$248

Café da manhã grátis

Ver oferta



eSuites Savassi Toscanini

8.9 **Excelente** (1762 avaliações)

Expedia
~~R$374~~
R$214

Ver oferta



Ímpar Suites Cidade Nova

8.5 **Excelente** (650 avaliações)

Decolar.com
~~R$186~~
R$149

Café da manhã grátis

Ver oferta



Belo Horizonte Plaza

8.3 **Muito bom** (879 avaliações)

Café da manhã grátis

Café da manhã grátis

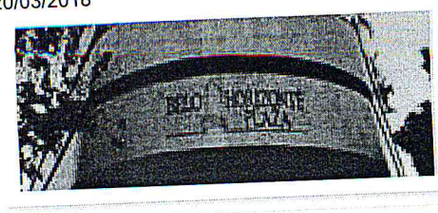

Expedia
~~R$261~~
R$190

Ver oferta

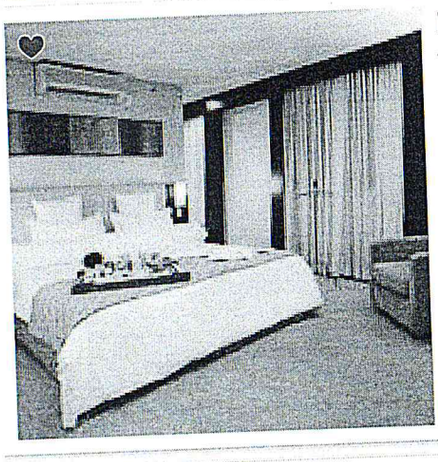

Royal Savassi Boutique Hotel

8.5 **Excelente** (928 avaliações)

Expedia
~~R$416~~
R$214

Café da manhã grátis

Ver oferta

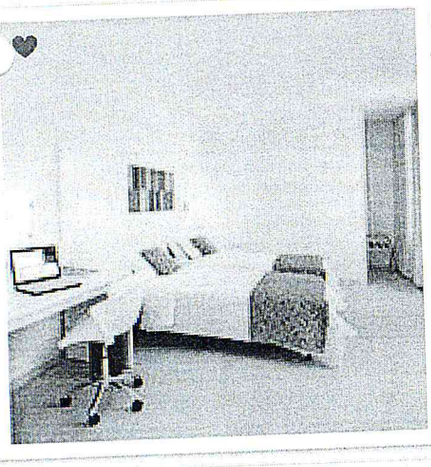

Boulevard Plaza

7.9 **Bom** (557 avaliações)

Decolar.com
~~R$284~~
R$171

Café da manhã grátis

Ver oferta



Holiday Inn Belo Horizonte Savassi

8.7 **Excelente** (771 avaliações)

Expedia
~~R$504~~
R$200

Ver oferta



Ramada Encore Belo Horizonte Minascasa

8.7 **Excelente** (1213 avaliações)

Expedia
~~R$235~~

Café da manhã grátis

Ver oferta

R$131



Bristol Pampulha Lieu

8 **Muito bom** (276 avaliações)

Decolar.com
~~R$330~~
R$162

Café da manhã grátis

Ver oferta



Ouro Minas Palace Hotel

8.6 **Excelente** (956 avaliações)

Expedia
~~R$456~~
R$286

Café da manhã grátis

Ver oferta



Bourbon Belo Horizonte Afonso Pena Business Hotel

8.5 **Excelente** (1161 avaliações)

Expedia
~~R$332~~
R$184

Café da manhã grátis

Ver oferta

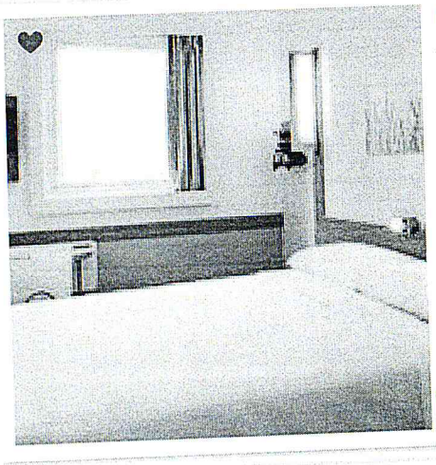

ibis budget Belo Horizonte Afonso Pena

7.8 **Bom** (25 avaliações)

Booking.com
R$109

Cancelamento gratuito

Ver oferta



Max Savassi Apart Service

★★★★ Apart Hotel

7.9 **Bom** (273 avaliações)

Expedia
~~R$336~~
R$185

Café da manhã grátis

Ver oferta



San Francisco

Apart Hotel

8 **Muito bom** (184 avaliações)

Expedia
~~R$298~~
R$180

Café da manhã grátis

Ver oferta

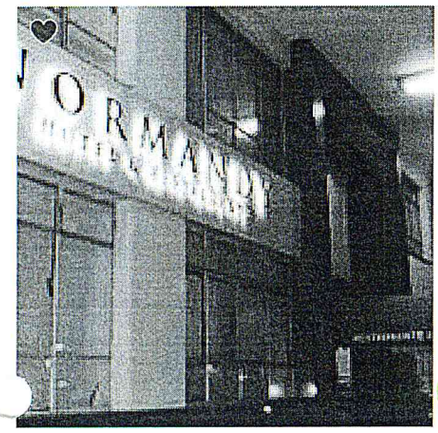

Normandy

★★★

8.3 **Muito bom** (406 avaliações)

Hotel Urbano
~~R$376~~
R$150

Café da manhã grátis

Ver oferta

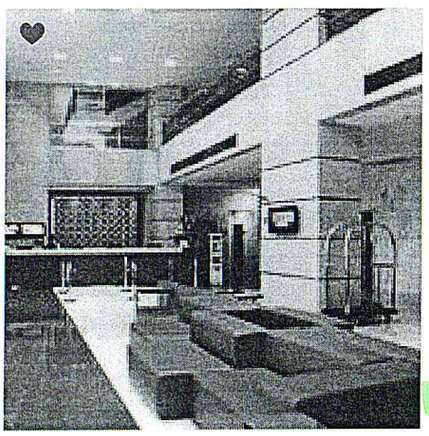

Mercure Belo Horizonte Lourdes

★★★★

8.3 **Muito bom** (995 avaliações)

Expedia
~~R$403~~
R$213

Cancelamento gratuito

Ver oferta



Promenade Pancetti

★★★ Apart Hotel

8.2 **Muito bom** (541 avaliações)

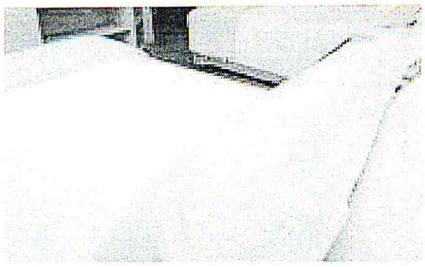

Expedia
~~R$422~~
R$224

Café da manhã grátis

Ver oferta



Savassi Hotel

7.6 **Bom** (470 avaliações)

Decolar.com
~~R$199~~
R$145

Café da manhã grátis

Ver oferta

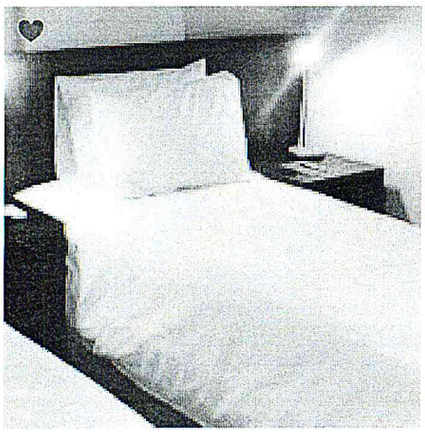

Royal Savassi Express

8 **Muito bom** (1590 avaliações)

Expedia
~~R$203~~
R$143

Café da manhã grátis

Ver oferta

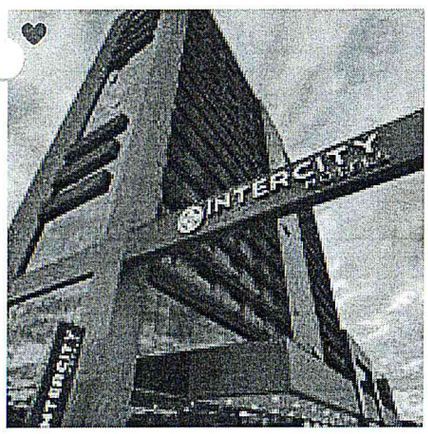

Intercity Expominas

7.9 **Bom** (24 avaliações)

Expedia
~~R$262~~
R$159

Café da manhã grátis

Ver oferta



Ramada Encore Virginia Luxemburgo Belo

8.6 **Excelente** (183 avaliações)

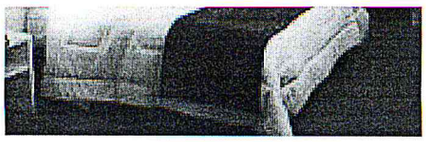

Expedia
R$150

Café da manhã grátis

Ver oferta

1 2 3 4 5 ›

Os preços exibidos no trivago são por noite para o n° total de quartos buscados e não incluem taxas

Deseja receber ofertas de hotéis exclusivas? Assine a nossa newsletter!

Endereço de e-mail

Inscreva-se

Brasil

trivago N.V., Bennigsen-Platz 1, 40474 Dusseldorf, Alemanha

Quem somos
Life at trivago
Vagas
Imprensa
Área de suporte
Investor Relations
Expedia

trivago App - acesse de onde estiver
trivago Hotel Manager - para hoteleiros
Room5

Condições de uso
Informação legal
Política de Privacidade
Mapa do site
Política de Cookies

Direitos autorais 2018 trivago | Todos os direitos reservados.