CÂMARA MUNICIPAL DE SANTARÉM
Aprovado em Única Discussão
por Unanimidade
Plenário 04 / 05 / 2021
1º Secretário
Prof. Josafá Gonçalves
CÂMARA MUNICIPAL DE SANTARÉM

REQUERIMENTO Nº 725 /2021

Senhor Presidente,
Senhoras e Senhores Vereadores.

REQUER à Secretaria Municipal de Educação – SEMED, a reforma geral e ampliação da Escola Municipal de Educação Infantil e Ensino Fundamental Antônio Pedroso dos Reis, Aldeia Enseada do Amorim.

A Câmara Municipal de Santarém, através do Vereador infra-assinado, fazendo uso das normas asseguradas pelo Regimento Interno desta Casa Legislativa, atendendo a reivindicação dos moradores da Aldeia Enseada do Amorim, **REQUER** à Prefeitura Municipal de Santarém, através da Secretaria Municipal de Educação - SEMED, a reforma e ampliação da Escola Municipal Antônio Pedroso dos Reis.

JUSTIFICATIVA

A reforma da escola se faz necessária pois encontra-se com pilares expostos, rachadura em toda a estrutura do prédio e infiltração na parte da instalação hidráulica, assim como, problemas no telhado, piso e banheiros que são isolados deste 2016, para melhor acessibilidade dos alunos.

Na escola também não existe ligação elétrica adequada para uso das ferramentas eletrônicas.

Obs.: *Segue fotos em anexo fotos da escola.*

Que cópia do presente seja dada conhecimento a Associação de Moradores daquela aldeia.

Sala das Sessões, Plenário da Câmara Municipal de Santarém, em de abril de 2021.

JÚNIOR TAPAJÓS
Vereador – PL





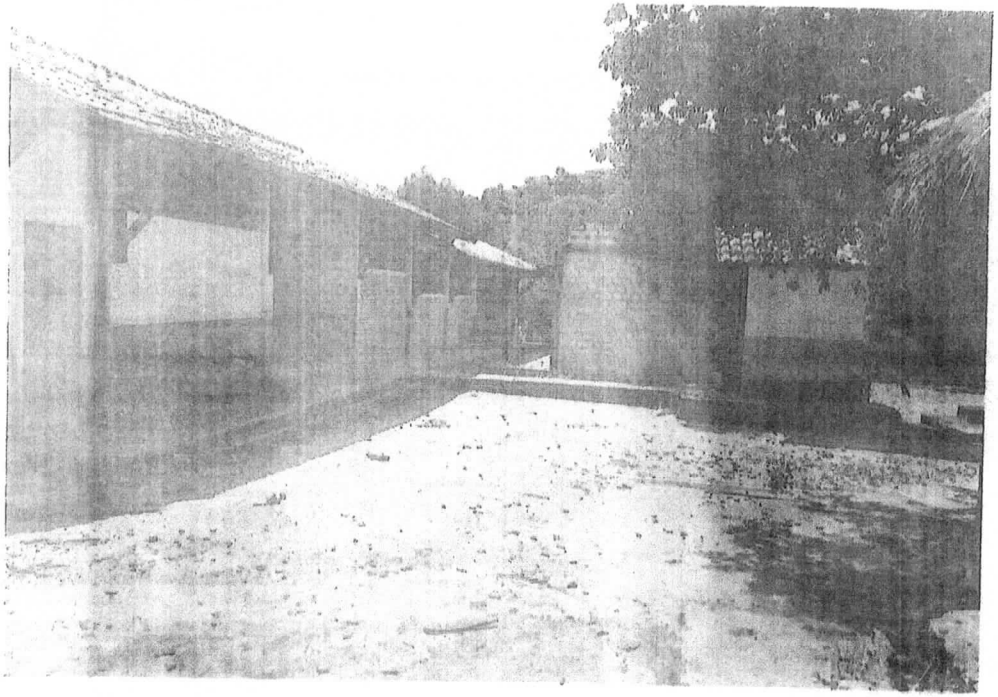

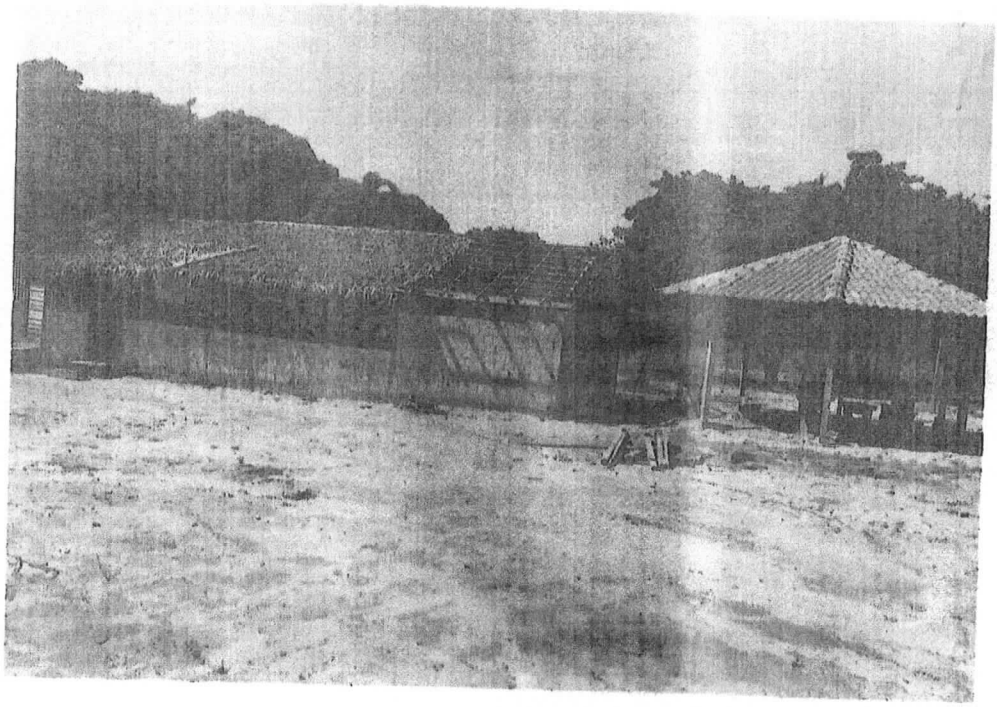



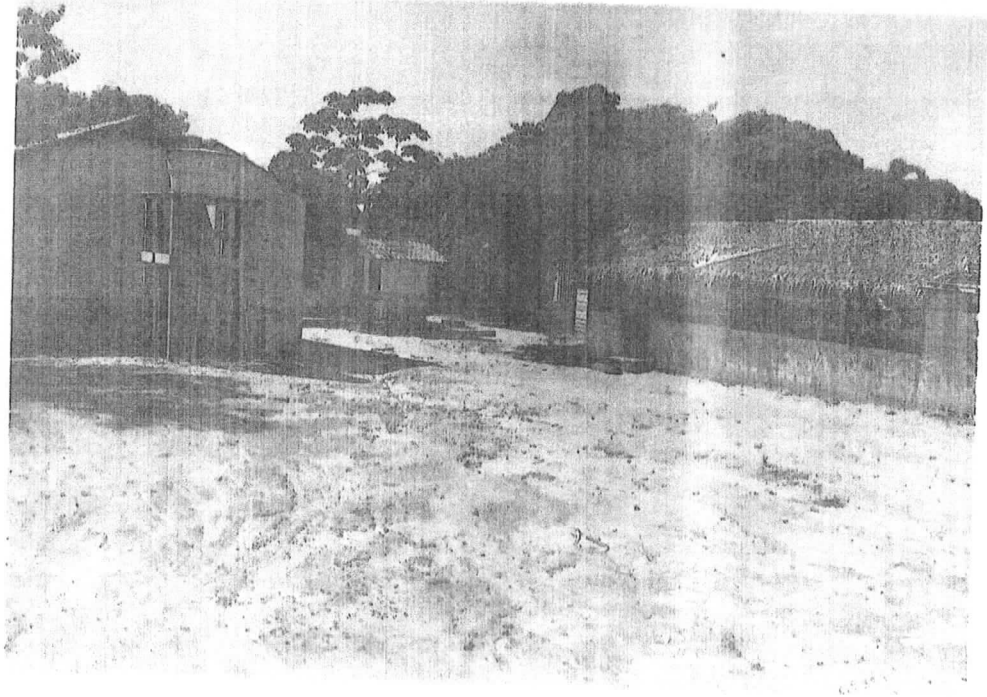

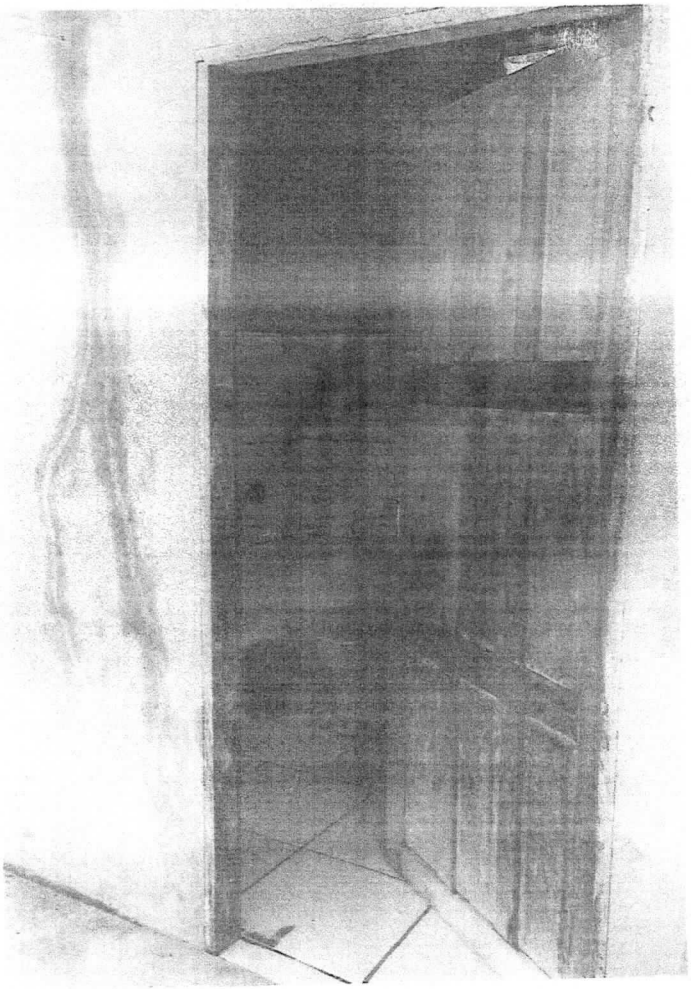

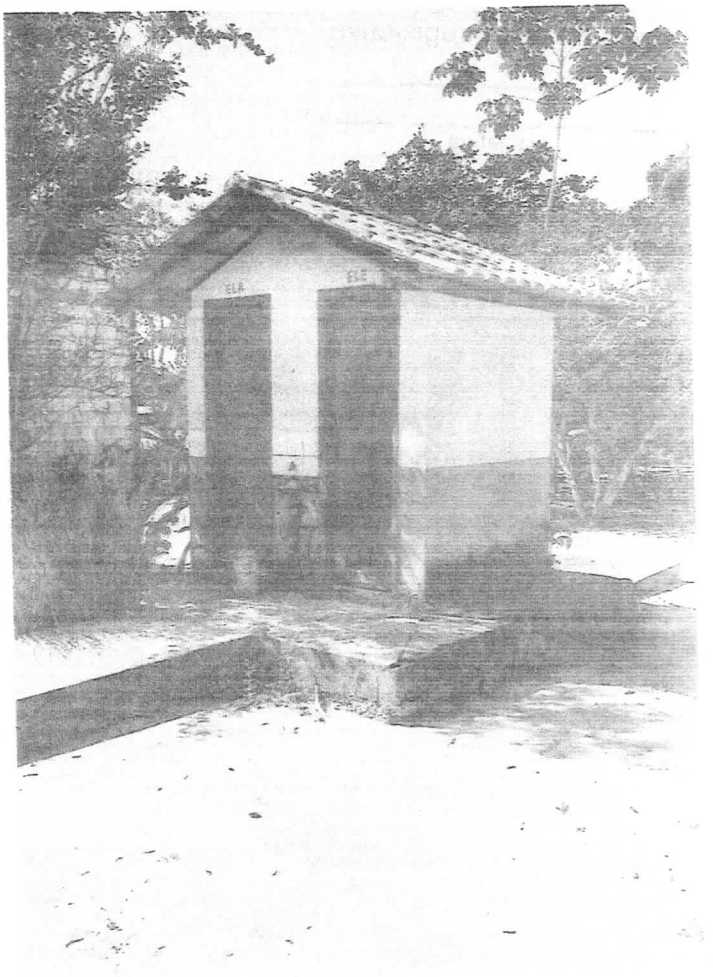
ELA
ELE

