Câmara Municipal de Conselheiro Lafaiete
ESTADO DE MINAS GERAIS

INDICAÇÃO Nº 933 /2024

Assunto: NECESSIDADE DE DETERMINAR AO SETOR COMPETENTE QUE PROCEDA COM A CAPINA NA RUA ALFA NO BAIRRO BANDEIRANTES.

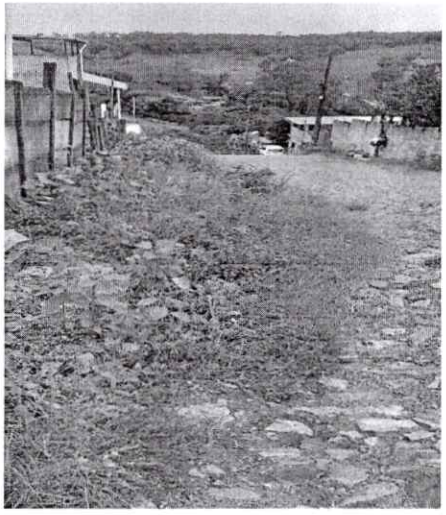

Exmo. Sr. Presidente,

Apresento a V.Exa., nos termos do Art. 191 do Regimento Interno, a presente Indicação, a ser encaminhada ao Excelentíssimo Senhor Prefeito Municipal, sugerindo a necessidade acima mencionada, tendo em vista tratar-se de assunto de interesse local.

SALA DAS SESSÕES 14 DE NOVEMBRO DE 2024

VEREADORA DAMIRES RINARLLY OLIVEIRA PINTO

Câmara Municipal de Conselheiro Lafaiete-MG
-19-Nov-2024-13:59-065594-1/2