Câmara Municipal de Cascavel
ESTADO DO PARANÁ

CÂMARA MUNICIPAL DE CASCAVEL
Lido em: 20/06/23
Mazutti
Vereador - 1º Secretário

INDICAÇÃO N.º 788 , DE 2023
(Proponente: Vereador Professor Santello/PTB)

CÂMARA MUNICIPAL DE CASCAVEL
Lido em: 20/06/23
Mazutti
Vereador - 1º Secretário

Excelentíssimo Senhor Presidente da Câmara Municipal de Cascavel

INDICO nos termos do art. 143, do Regimento Interno desta Casa de Leis, seja encaminhado expediente ao Poder Público Municipal, perante o Instituto de Planejamento de Cascavel - IPC, solicitando estudos técnicos para que seja realizada a abertura e pavimentação da rua Portugal, entre a rua Lisboa e rua Roma, no bairro Cascavel Velho.

É a Indicação. Sala das Sessões.
Cascavel, 20 de junho de 2023.

Professor Santello
Vereador /PTB

Justificação

A presente propositura tem por objetivo atender pedido dos moradores da localidade, para a realização de estudos técnicos a fim de realizar a abertura e pavimentação da rua Portugal, entre a rua Lisboa e rua Roma, no bairro Cascavel Velho.

Relaciono alguns benefícios potenciais para o atendimento dessa solicitação, que pode incluir a melhoria do acesso a recursos comunitários importantes, como escolas, unidades de saúde, parques, comércio local, melhoria das opções de transporte público, fluidez do tráfego, contribuindo ainda para a circulação de veículos de emergência e viaturas policiais.

Conto com sua atenção para o atendimento a esta solicitação.

CONFERIDO
DIRETORIA LEGISLATIVA

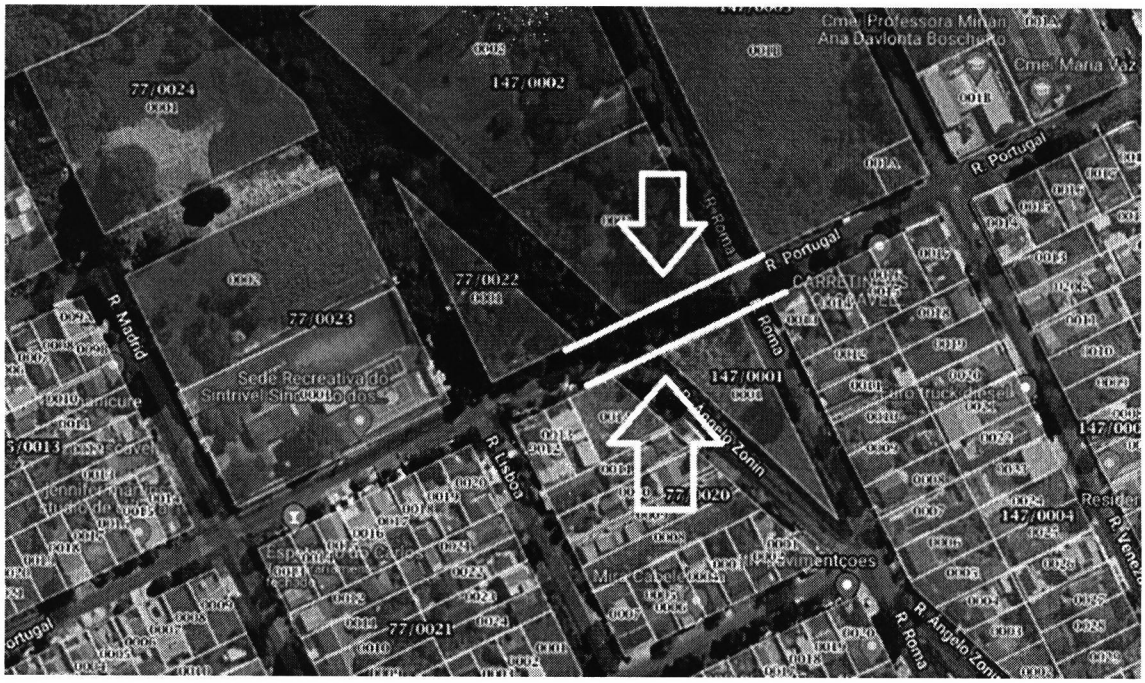
Cmei Professora Miriam Ana Davlonta Boschetto
Cmei Maria Vaz
77/0024
147/0002
R. Portugal
R. Roma
77/0022
77/0023
R. Madrid
Sede Recreativa do Sintrivel Sindicato dos
147/0001
R. Angelo Zonin
R. Lisboa
77/0020
147/0004
Mira Cabelo
Pavimentçoes
77/0021
R. Angelo Zonin
R. Roma

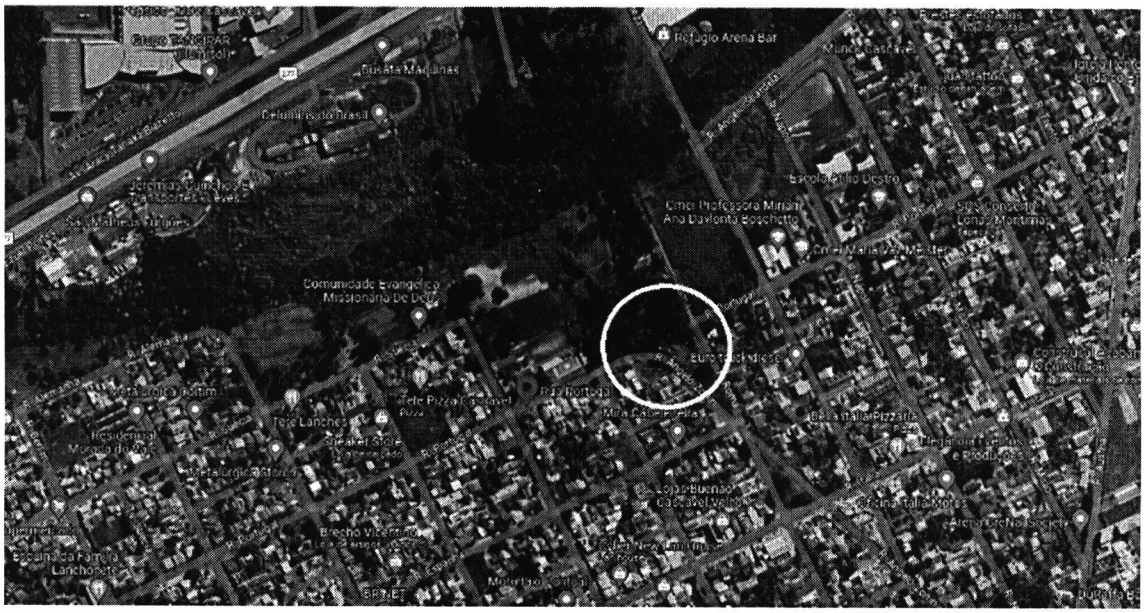
Refugio Arena Bar
Cmei Professora Miriam Ana Davlonta Boschetto
Comunidade Evangelica Missionaria De Deus
Tele Lanches
Sneaker Store
Brecho Vicentino
Lojas Buenao Cascavel Velho
Bella Italia Pizzaria
Oficina Italia Motos
Arena Dr. Nei Sagjeny