Câmara Municipal de Piraí
Estado do Rio de Janeiro

Câmara Municipal de Piraí
Protocolo nº 00823/2021
10 MAI 2021
Livro _____ Fls _____

Exmo. Senhor Presidente da Câmara Municipal de Piraí.

REQUERIMENTO Nº 67/2021

ALEX JOAQUIM DA SILVA, vereador com assento nesta Casa Legislativa, no uso de suas prerrogativas, requer à mesa, ouvido o Douto Plenário, seja encaminhado expediente Legislativo ao Exmo. Senhor Prefeito Municipal, solicitando sua interferência junto à Light Serviços de Eletricidade S/A, para que seja realizado a reposição do cabo de rede elétrica, na Rua da Represa, em frente as residências de nº 325 e 249, no Bairro Caiçara, neste município.

A solicitação acima reivindicada, foi devido a um temporal ocasionado no dia 05 de março do corrente ano, e os moradores necessitam que seja restabelecido o cabeamento retirado entre os dois postes das referidas ruas. Segue anexo Ofício Nº011/2021 da Associação de Moradores de Caiçara, encaminhada ao Superintendente da Light Serviços de Eletricidade SA.

Sala das Sessões, 05 de maio de 2021.

ALEX JOAQUIM DA SILVA
- Vereador -

Rua Dr. Luiz Antonio G. da Silveira, 16 Centro, Piraí/RJ- CEP: 27175/000
e-mail: cmpirai@pirai.rj.leg.br
Telefax: (24) 2411-9500

Associação de Moradores de Caiçara - AMOCAIÇARA
C.N.P.J. – Nº 28466431/0001-67
Caiçara – Piraí – RJ

Piraí, 20 de Abril de 2021.

Ofício: 011/2021
Assunto: Reposição urgente do Cabo da Rede Elétrica na Rua da Represa.
Excelentíssimo Senhor
A/C: Superintendente Light Serviços de Eletricidade

Senhores,

A **Associação de Moradores de Caiçara – AMOCAIÇARA,** vem por meio deste, solicitar à Light Serviços de Eletricidade que seja restabelecido o cabeamento retirado entre os dois postes, na rua da Represa em frente as residências das Senhoras Solange nº 325 e Amélia nº 249. Arrebentados após o temporal em 05 março de 2021. Duas fotos em anexo.

Sendo o que se refere para o momento, renovo protestos de estima e consideração.

Atenciosamente,

Nilcelia de Santana Carneiro Oliveira
Presidente

Associação de Moradores de Caiçara – Piraí - RJ
AMOCAIÇARA
CNPJ: 28466431/0001-67

Flávia do Nascimento Pereira
Secretária.

Associação de Moradores de Caiçara – Piraí - RJ
AMOCAIÇARA
CNPJ: 28466431/0001-67

nilcelia_ibisco@hotmail.com
Tel:(24)992234183

Associação de Moradores de Caiçara - AMOCAIÇARA
C.N.P.J. – Nº 28466431/0001-67
Caiçara – Piraí – RJ

Anexo:

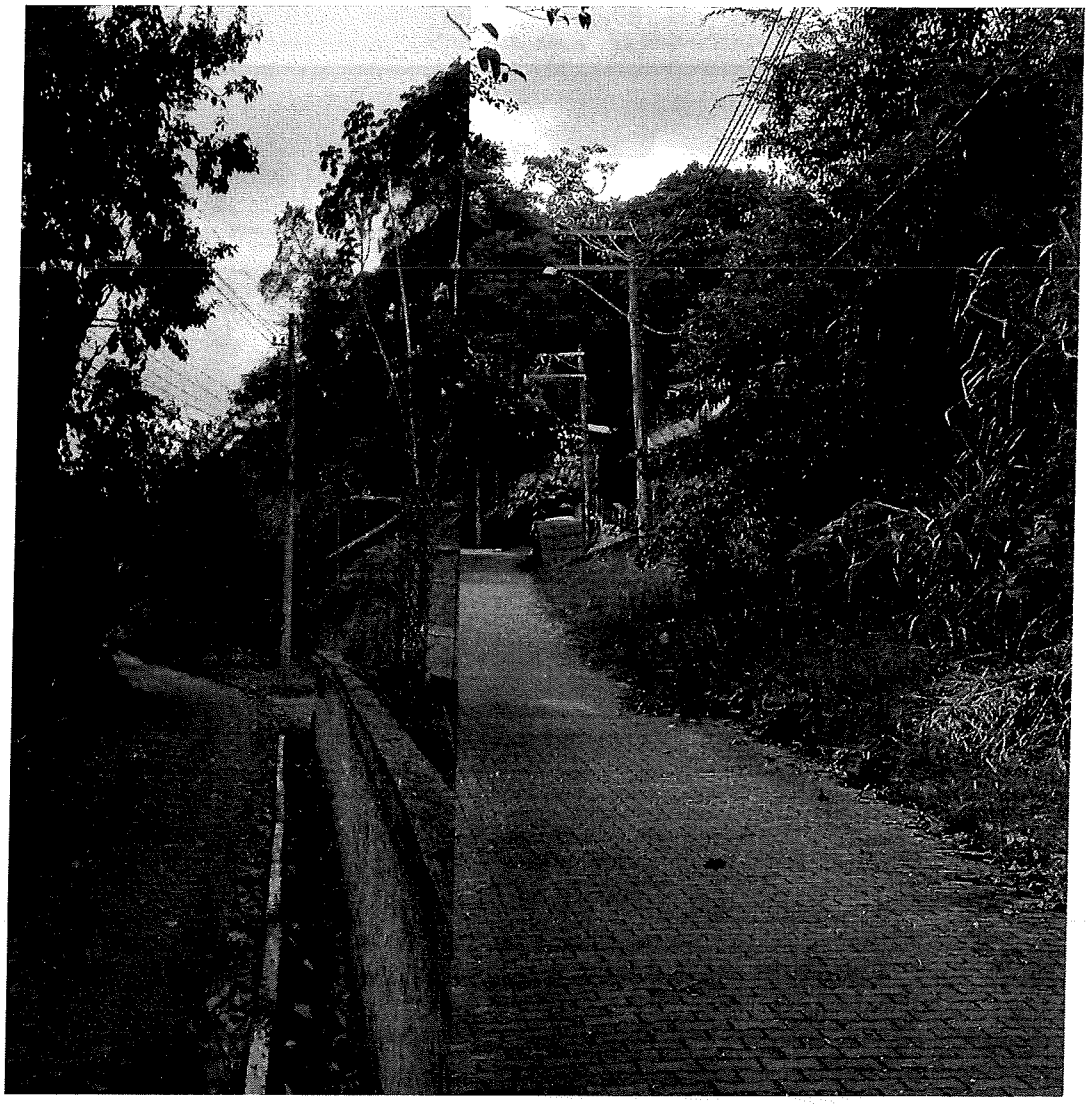

nilcelia_ibisco@hotmail.com
Tel:(24)992234183