INDICAÇÃO Nº /2023

Indico à Mesa, ouvido o plenário e cumpridas às formalidades regimentais, que essa Casa encaminhe está proposta ao Sr. Clayton da Silva Marques, Prefeito do Cabo de Santo Agostinho, junto a Secretaria Executiva de Limpeza Pública, Sr. José Maria Pinheiro de Costa, no sentido de realizar a implantação de coletor de lixo na Avenida Três- Enseada dos Corais - Cabo de Santo Agostinho - PE.

JUSTIFICATIVA

Ao se tratar de uma área com grande número de casas, existe uma produção alta de resíduos e dejetos, como não há nenhum local indicativo para o descarte adequado, os moradores tendem a depositá-los ao longo da via. Acrescidos ao descarte de entulhos, esses que geram um significativo acúmulo nas calçadas. Com o atual cenário há proliferação de roedores e animais peçonhentos, produção de chorume sem controle e alto número de insetos. Situação que impede a manutenção da saúde coletiva e a qualidade de vida dos moradores da região.

Sala das Sessões, 24 de agosto de 2023.

EDELRY DENIS PINHEIRO DE BARROS:02758398427

Assinado de forma digital por EDELRY DENIS PINHEIRO DE BARROS:02758398427
Dados: 2023.08.25 12:58:09 -03'00'

Edelry Dênis Pinheiro de Barros
VEREADOR

,

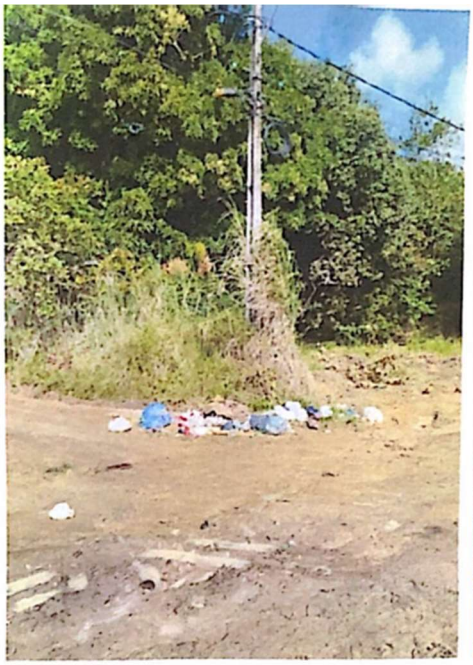

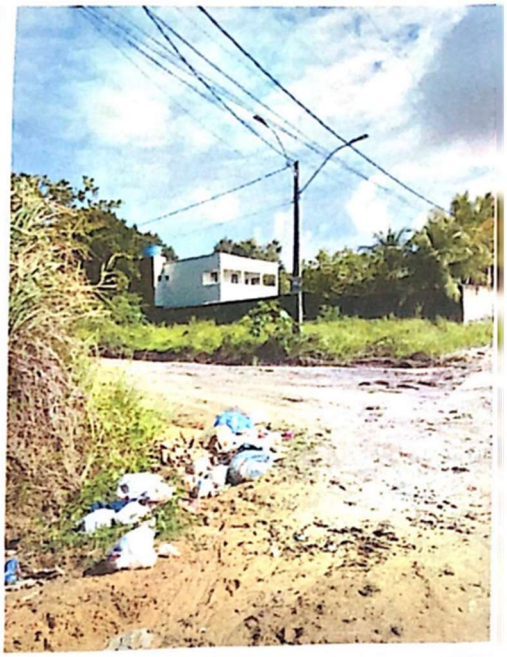

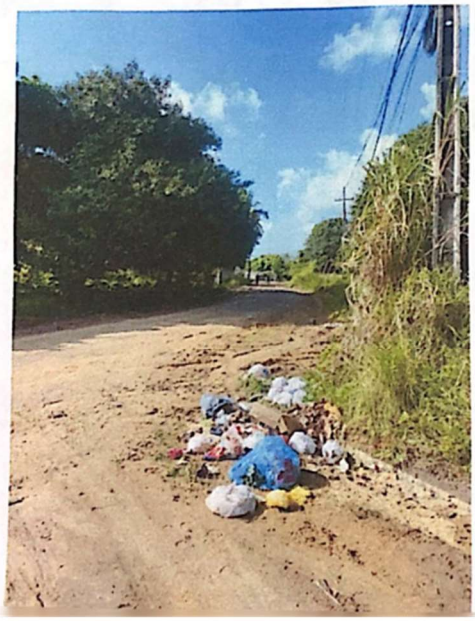

Scanned with CamScanner