ENCAMINHAR AO
EXECUTIVO MUNICIPAL
11 ª SESSÃO
DATA 13/04/21
PRESIDENTE

SENHOR PRESIDENTE

SENHORES (AS) VEREADORES (AS)

INDICAÇÃO Nº 1170

INDICO a mesa que seja enviada o oficio a Exma. Senhora Prefeita **RAQUEL AUXILIADORA CHINI** que adote providências necessárias, junto à secretaria competente, para que realize uma limpeza de boca de lobo, localizado na Rua Deputado Laercio Corte, no bairro Vila Caiçara.

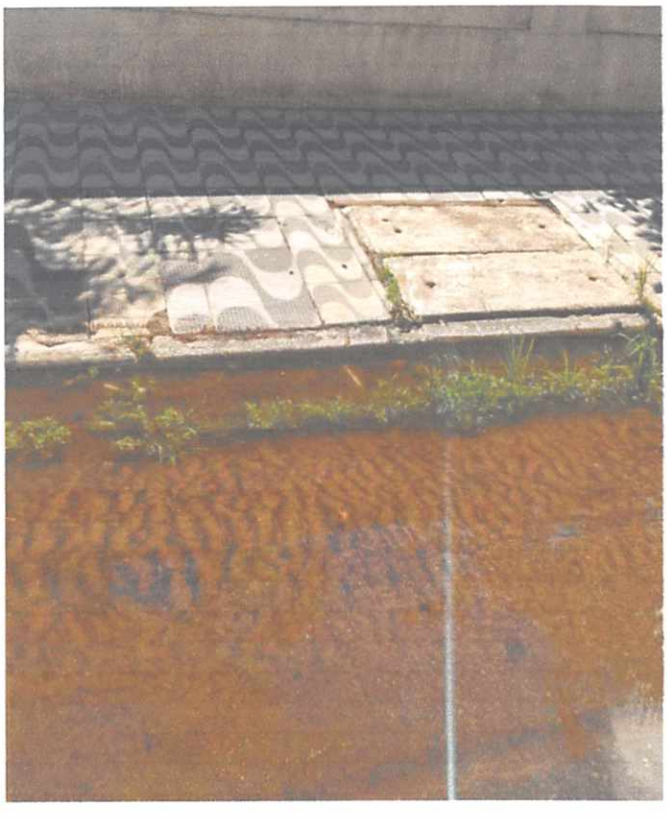

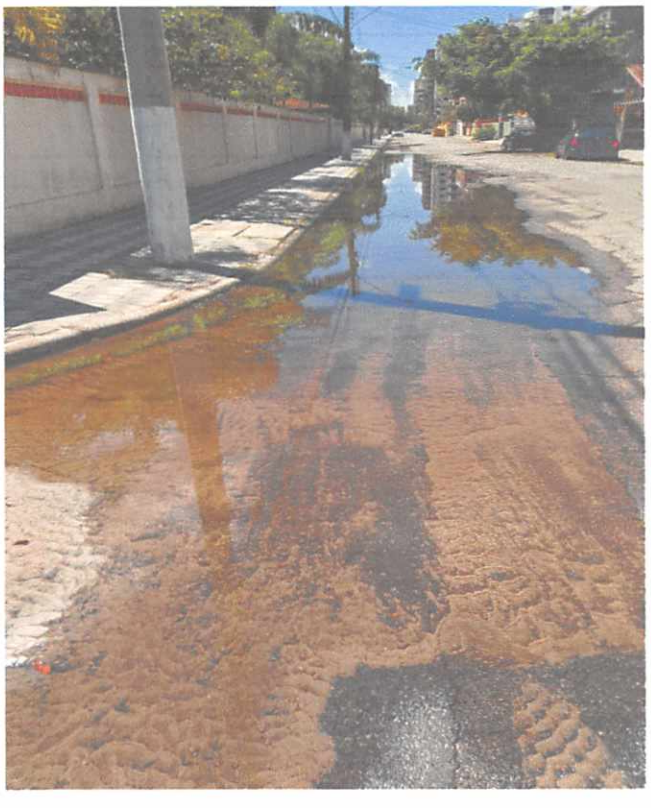

JUSTIFICATIVA:

Devido ao estado da referida rua, e por pedidos de diversos moradores, solicito para que seja realizado o serviço o mais rápido possível, pois e um grande foco para a proliferação do mosquito da dengue.

SALA EMANCIPADOR OSWALDO TOSCHI, 13 DE ABRIL DE 2021.

FRANCISCO DE ARAUJO LIMA JUNIOR

(GUGU MIL GRAU)



VEREADOR