ENCAMINHAR AO
EXECUTIVO MUNICIPAL
15 ª SESSÃO
DATA 11/05/21
PRESIDENTE

SENHOR PRESIDENTE

SENHORES VEREADORES.

INDICAÇÃO Nº 1696

INDICO a Exma. Senhora Prefeita **RAQUEL AUXILIADORA CHINI** que determine estudo ao setor competente da Prefeitura, para que aterre e nivele o terreno (área pública), assim como também realize a limpeza do mesmo, que fica na Rua Afonso D`Estragnolle Taunay, de fronte aos números 1611 ao 1621 no Esmeralda, onde estão sendo descartados todo tipo de lixo e entulho (fotos anexas).

JUSTIFICATIVA:

Este vereador foi procurado por diversos moradores locais, questionando que depois da desapropriação feita no local, ficaram enormes buracos no solo, formando enormes piscinas naturais quando chove, além do constante descarte de lixo e entulho, provocando ambos a proliferação de pragas como: mosquito da dengue, ratos e outros.

Sala Emancipador Oswaldo Toschi, 11 de Maio de 2021.

MARCIO GLAUBER VICENTE DE OLIVEIRA
(MARCIO ALEMÃO)
Vereador







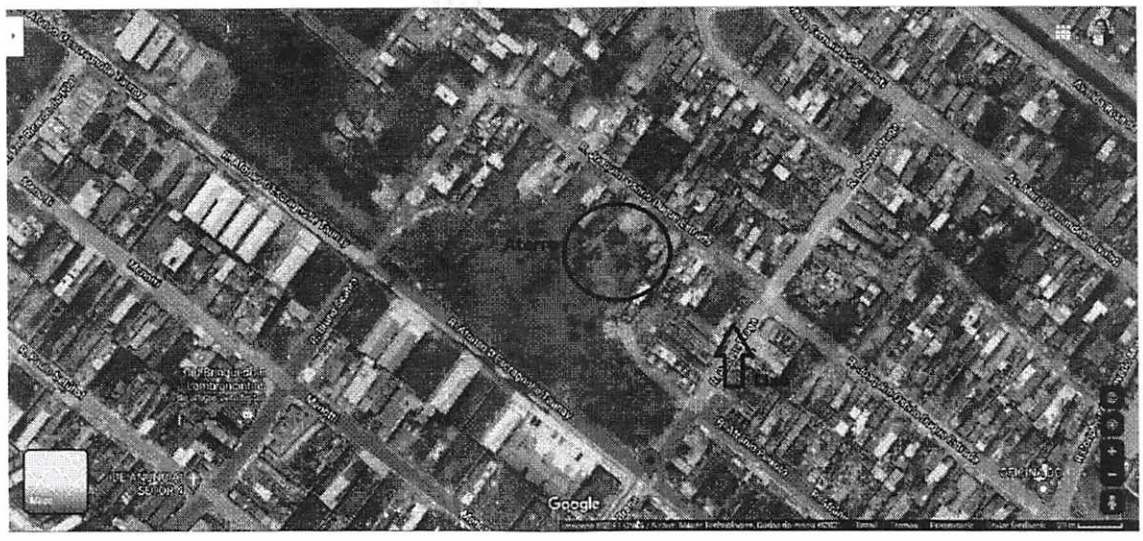
Google