CÂMARA MUNICIPAL DE
FORTALEZA

GABINETE DO VEREADOR PEDRO MATOS

REQUERIMENTO Nº. 4863/2024

REQUER O ENCAMINHAMENTO DE EXPEDIENTE À CAGECE SOLICITANDO SERVIÇO DE IMPLANTAÇÃO DE REDE DE ESGOTO (SANEAMENTO BÁSICO) PARA A RUA CAMPO ALEGRE, NO BAIRRO VILA PERI, NESTA CAPITAL, NA FORMA QUE INDICA.

EXCELENTÍSSIMO SENHOR PRESIDENTE DA CÂMARA MUNICIPAL DE FORTALEZA

O **VEREADOR PEDRO MATOS**, no uso de suas atribuições legais e na forma regimental, vem, com o devido respeito e acatamento, à presença de Vossa Excelência, requerer o encaminhamento de expediente à Companhia de Água e Esgoto Do Estado Do Ceará (Cagece), solicitando rede de esgoto (saneamento básico), para a **Rua Campo Alegre, no Bairro Vila Peri, nesta Capital.**

O presente requerimento busca atender a uma demanda crescente e recorrente dos moradores da localidade, que enfrentam sérios problemas relacionados à falta de saneamento básico. A ausência de uma rede de esgoto adequada compromete a saúde pública e a qualidade de vida dos cidadãos, gerando riscos de doenças e afetando o meio ambiente.

Ao DEPARTAMENTO LEGISLATIVO DA CÂMARA MUNICIPAL DE FORTALEZA, em 30 de 09 de 2024.

Pedro V. C G A

PEDRO MATOS
VEREADOR - AVANTE

A
Companhia de Água e Esgoto Do Estado Do Ceará (Cagece)
Av. Dr. Lauro Vieira Chaves, 1030 – Vila União
CEP: 60.422-901, Fortaleza

DEPTO LEGISLATIVO
RECEBIDO
30 SET 2024
11:00 Hrs
Servidor

Rua Thompson Bulcão, nº. 830 - Patriolino Ribeiro
CEP: 60.810-460 - Fortaleza/CE
Gabinete 37- Fone: (85) 3444-8311

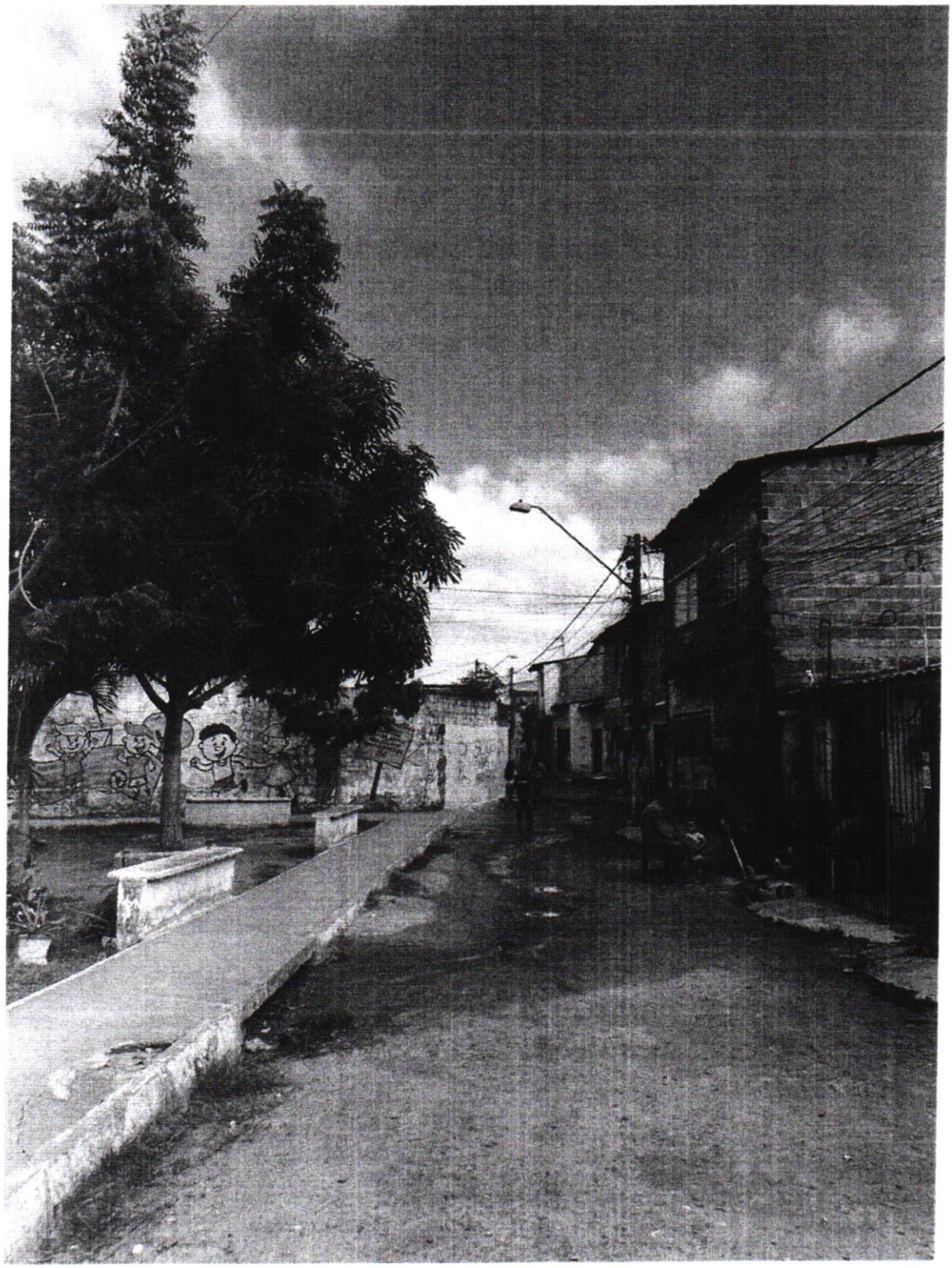

Rua Thompson Bulcão, nº. 830 - Patriolino Ribeiro
CEP: 60.810-460 - Fortaleza/CE
Gabinete 37- Fone: (85) 3444-8311

CÂMARA MUNICIPAL DE
FORTALEZA

GABINETE DO VEREADOR PEDRO MATOS

