CÂMARA MUNICIPAL DE
FORTIM
MAURO CAVALCANTE DE SOUZA

CÂMARA MUNICIPAL DE FORTIM
PROTOCOLO
Recebido em: 18 / 08 / 23
Protocolo nº: 148 / 2023
Iris Salvino
Servidor

PROJETO DE LEI Nº 018/2023

Dispõe sobre a denominação de Rua Aluísio Marques da Costa, no Município de Fortim/CE.

A **VEREADORA ABAIXO SUBSCRITA COM ASSENTO NESTA AUGUSTA CASA**, no uso de suas atribuições legais, propõe o seguinte Projeto de Lei:

Art. 1º Fica denominada de Rua **ALUÍSIO MARQUES DA COSTA,** a rua sem denominação oficial conhecida como rua do Presídio, iniciando na rua Joaquim Pereira, seguindo rumo ao Córrego do Maceió, finalizando ao lado do chafariz na rua Manoel de Doninha no Córrego do Maceió, Município de Fortim, com coordenadas iniciais: 633658,20 9508740,29 e coordenadas finais: 632058,95 9510451,17.

Art. 2º A Biografia do homenageado e fotos do local ficam fazendo parte integrante desta Lei.

Art. 3º Fica o órgão competente desta municipalidade com a responsabilidade de providenciar a colocação da Placa de Identificação e de comunicar as Repartições Públicas Municipais, Estaduais e Federais sobre a denominação oficial outorgada por esta Lei à referida rua.

Art. 4º Esta Lei entrará em vigor na data de sua publicação.

Plenário Maria José da Costa Moura, aos 18 de agosto de 2023.

MONIQUE RIBEIRO DA COSTA
- VEREADORA -

CÂMARA MUNICIPAL DE FORTIM
MATÉRIA LIDA EM PLENÁRIO
Em, 23 / 08 / 23
Renata Soraia
Servidor

CÂMARA MUNICIPAL DE FORTIM
(X) Aprovado.
( ) Desaprovado.
( ) Arquivado.
Em, 05 / 09 / 23
Presidente

JUSTIFICATIVA (BIOGRAFIA)

O presente Projeto de Lei que encaminho para considerações, apreciação e votação, tem como objetivo denominar de **RUA ALUÍSIO MARQUES DA COSTA**, a rua sem denominação oficial conhecida como rua do Presídio, iniciando na rua Joaquim Pereira próximo a Galeteria D'Art Urion, seguindo rumo ao Córrego do Maceió finalizando ao lado do chafariz na rua Manoel de Doninha no Córrego do Maceió, Município de Fortim.

Aluísio Marques da Costa era filho de José Alexandre da Costa e Francisca Marques da Costa e nasceu em 04 de novembro de 1935, na Cidade de Cascavel/CE.

Sr. Aluísio, como era conhecido, casou-se com Francisca Ribeiro da Costa, está natural de Fortim, com quem teve 06 filhos de sangue e 01 de coração, sendo eles: José Oliveira Filho, Francisco Ribeiro da Costa, Maria Ribeiro da Costa, Rita Maria Ribeiro da Costa, Luís Ribeiro da Costa, Fernando Ribeiro da Costa e Aloísio Marques da Costa Filho.

Sr. Aluísio era uma pessoa simples, um pescador que morou em Fortim de 1960 a 1965. No ano de 1965 ele voltou a morar em Cascavel onde permaneceu até 1969. No ano de 1969 mudou-se para Fortaleza, lá residindo até o ano de 1978. Em 1978 Sr. Aluísio veio morar na Cidade de Fortim, onde permaneceu até o seu falecimento no ano 2000.

Sr. Aluísio é o pai do ex-vereador e Secretário de Obras Francisco Ribeiro da Costa e avô da ora requerente, Vereadora Monique Ribeiro da Costa.

Diante do exposto, conto com o apoio dos nobres pares para aprovação da presente propositura.

Plenário Maria José da Costa Moura, aos 18 de agosto de 2023.

MONIQUE RIBEIRO DA COSTA
- VEREADORA -

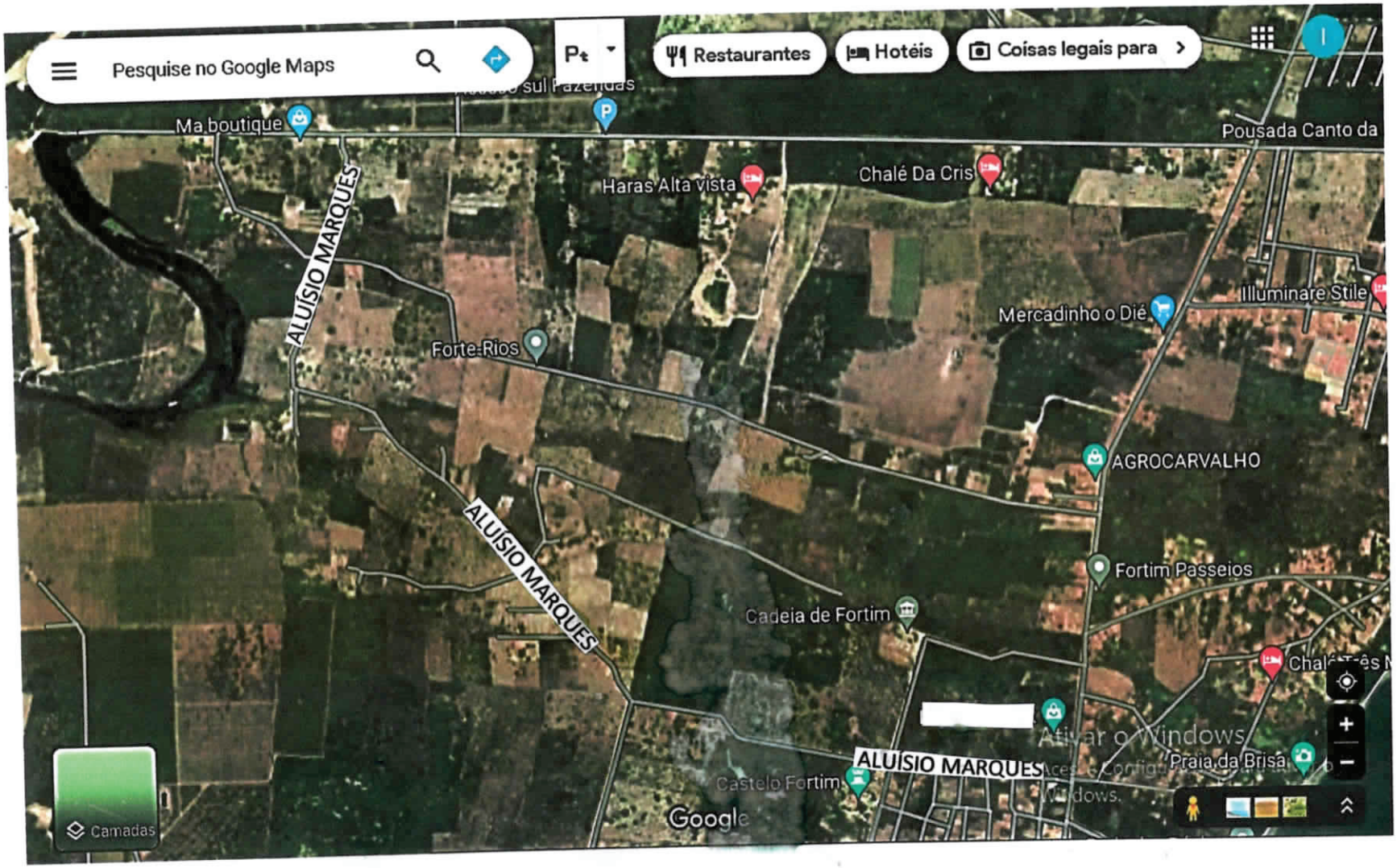

RUA : ALUÍSIO MARQUES DA COSTA. CONHECIDA COMO RUA DO PRESÍDIO.

INICIANDO NA RUA JOAQUIM PEREIRA PRÓXIMO A GALERIA D'ART URION, SEGUINDO RUMO AO CORRÉGO DE MACEIÓ FINALIZANDO AO LADO DO CHAFARIZ NA RUA MANOEL DE DONINHA NO CORRÉGO DO MACEIÓ NAS COORDENADAS; (INICIAL 633658,20 9508740,29) (FINAL 632058,95 9510451,17)

MEDINDO APROXIMADAMENTE 2.900M E 2,9KM.