Câmara Municipal de Cascavel
ESTADO DO PARANÁ

INDICAÇÃO N.º 747 , DE 2023
(Proponente: Professor Santello/PTB)

CÂMARA MUNICIPAL DE CASCAVEL
Recebido em 12/06/23
Protocolo

Excelentíssimo Senhor Presidente da Câmara Municipal de Cascavel

INDICO, nos termos do art. 143, do Regimento Interno desta Casa de Leis, seja encaminhado expediente ao Poder Público Municipal, perante a Secretaria Municipal de Educação - Semed, solicitando para que seja realizada ampla reforma na estrutura do Centro Municipal de Educação Infantil Pedro Dambros, localizado na rua Estanislau Cidral, 946, loteamento Jardim Palmeiras, bairro Alto Alegre.

É a Indicação. Sala das Sessões.
Cascavel, 12 de junho de 2023.

Professor Santello
Vereador /PTB

Justificação

A presente proposta legislativa tem por finalidade atender um pedido da comunidade escolar do Centro Municipal de Educação Infantil Pedro Dambros, localizado na rua Estanislau Cidral, 946, loteamento Jardim Palmeiras, bairro Alto Alegre.

Com base nas informações recebidas e visita realizada no dia 07/06/2023 ao local, solicito para que a Secretaria Municipal de Educação de Cascavel, providencie de forma emergencial um programa de reforma em toda estrutura física deste Cmei:

- Reforma e adequação das estruturas existentes, incluindo a revisão e atualização das instalações elétricas e hidráulicas, reboco nas paredes, substituição dos toldos por cobertura metálica, além de outros elementos que apresentem problemas, como pisos, paredes, tetos, portas e janelas;
- Substituição de muro palito, por elemento mais segura e esteticamente mais agradável, melhorando a aparência e a segurança da escola;
- Instalação de parque infantil, pois oferece às crianças oportunidades de desenvolver suas habilidades físicas, cognitivas e sociais de forma lúdica e prazerosa, que estimulem a imaginação, criatividade, coordenação motora e o equilíbrio;
- Instalação de aparelhos de ar-condicionado, para garantir o conforto térmico dos alunos, professores e funcionários;
- Paisagismo, de modo a oferecer um ambiente agradável e estimulante, com a criação de jardins, áreas verdes, canteiros de flores, entre outros.

Certos de estamos contribuindo para a melhoria da educação na unidade escolar, reforçamos a necessidade de urgência desta reforma para que seja realizada com cuidado e planejamento, levando em consideração as necessidades e demandas da comunidade escola.

Dados da Consulta

Cadastro: 111385001 **Inscrição:** 0009.000P.1BUP.0001 **Data** 07/06/2023

Dados Cadastrais

Loteamento: JARDIM PALMEIRAS **Quadra:** 000P **Lote:** 1BUP

Logradouro ESTANISLAU CIDRAL **Número:** 946

Bairro: ALTO ALEGRE **Testada Principal** 42,00 **Testada Secund. (m):** 47,15

Área Lote 1938,30 **Área Un. (m²):** 608,33 **Núm. Unidades:** 1 **Área Total. (m²):** 608,33

Mapa de Localização

Latitude: 24° 57' 44,04" S **Longitude:** 53° 29' 25,95" O



Informações Territoriais

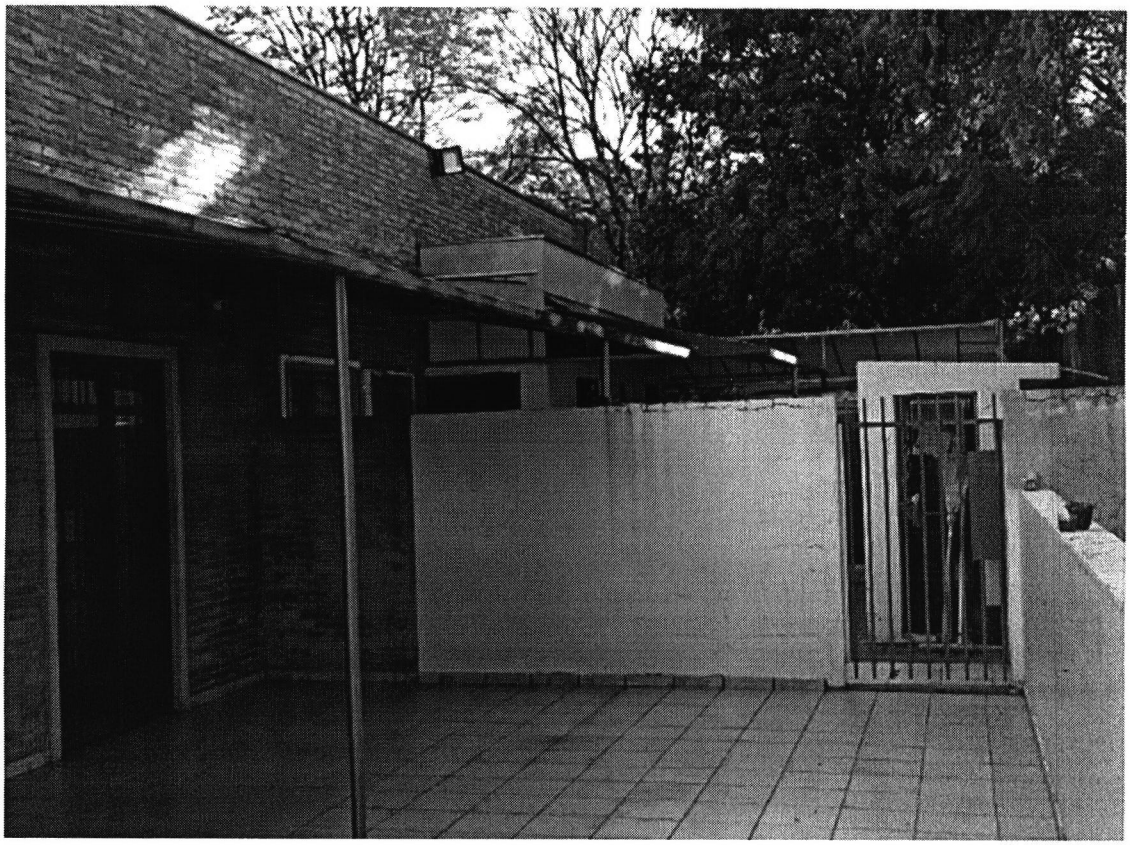





Rua Pernambuco 1843 – Centro – CEP 85810-021 – Cascavel – Paraná Fone (45) 3321-8812
Fax (45) 3321-8881 – www.camaracascavel.pr.gov.br – E-mail: cecd@camaracascavel.pr.gov.br