ANEXO I

(Substitutivo ao Projeto de Lei Complementar n.º 04/2023)

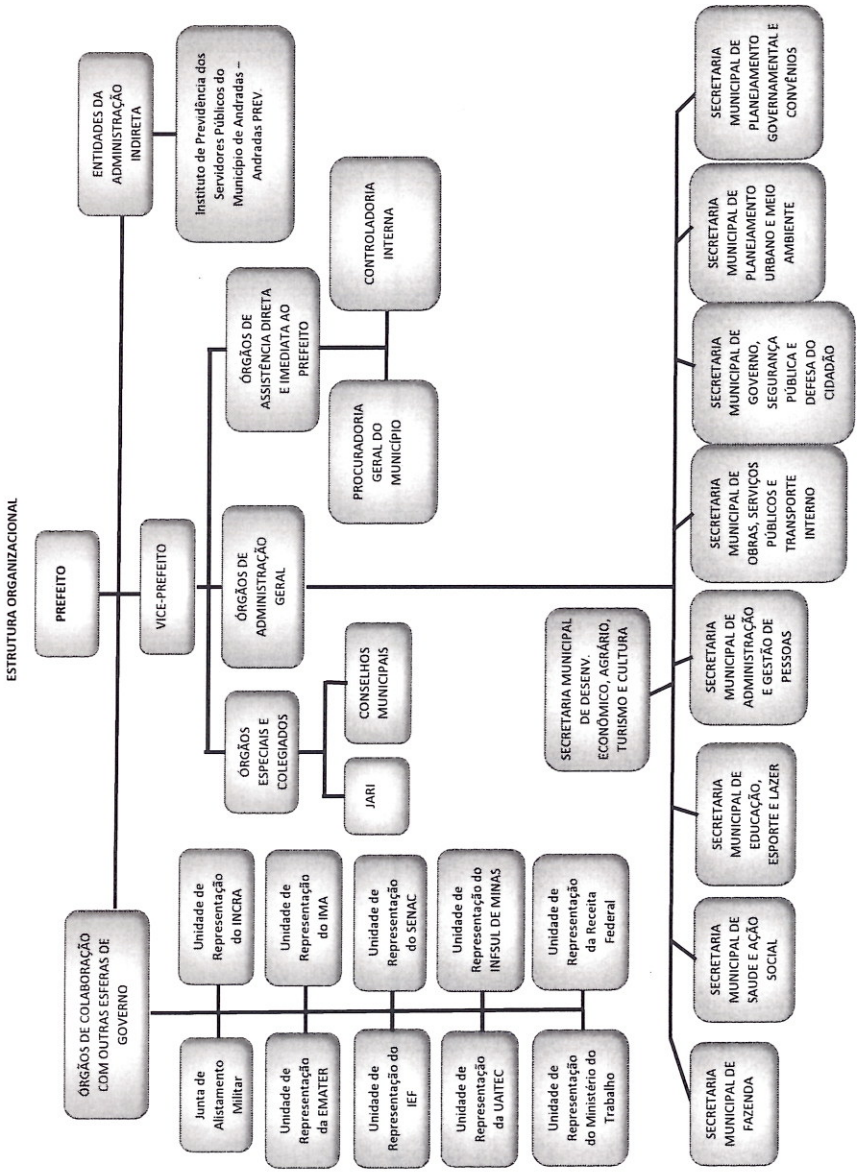

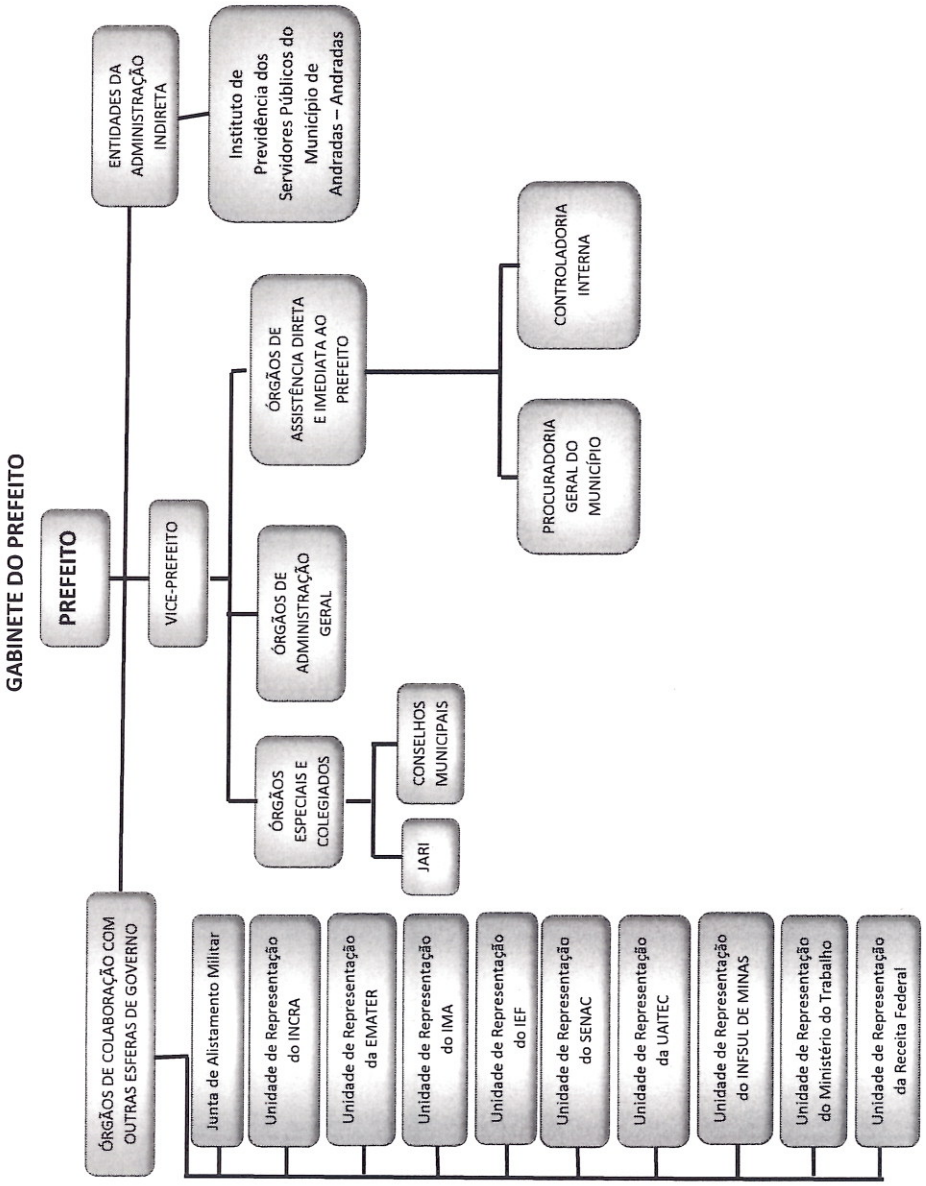
GABINETE DO PREFEITO
PREFEITO
VICE-PREFEITO
ENTIDADES DA ADMINISTRAÇÃO INDIRETA
Instituto de Previdência dos Servidores Públicos do Município de Andradas – Andradas
ÓRGÃOS DE ASSISTÊNCIA DIRETA E IMEDIATA AO PREFEITO
CONTROLADORIA INTERNA
PROCURADORIA GERAL DO MUNICÍPIO
ÓRGÃOS DE ADMINISTRAÇÃO GERAL
ÓRGÃOS ESPECIAIS E COLEGIADOS
CONSELHOS MUNICIPAIS
JARI
ÓRGÃOS DE COLABORAÇÃO COM OUTRAS ESFERAS DE GOVERNO
Junta de Alistamento Militar
Unidade de Representação do INCRA
Unidade de Representação da EMATER
Unidade de Representação do IMA
Unidade de Representação do IEF
Unidade de Representação do SENAC
Unidade de Representação da UAITEC
Unidade de Representação do INFSUL DE MINAS
Unidade de Representação do Ministério do Trabalho
Unidade de Representação da Receita Federal

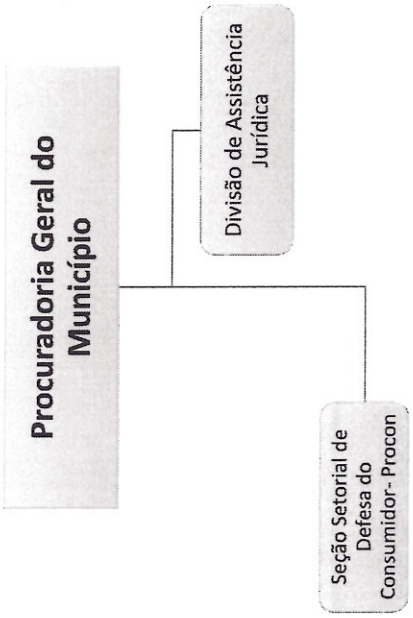
Procuradoria Geral do Município
Divisão de Assistência Jurídica
Seção Setorial de Defesa do Consumidor- Procon

CONTROLADORIA INTERNA

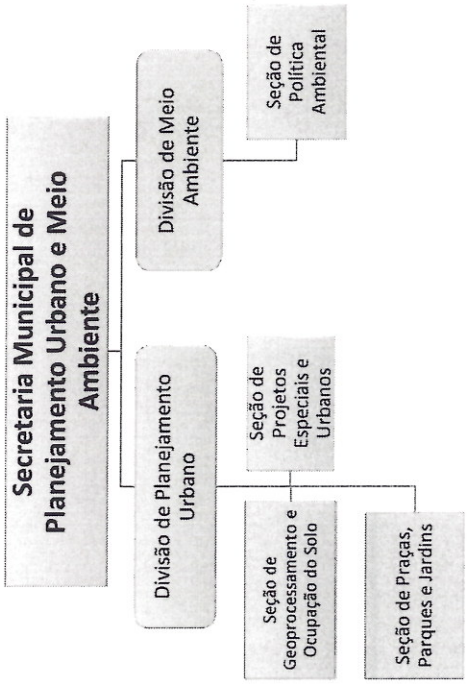
Secretaria Municipal de Planejamento Urbano e Meio Ambiente
Divisão de Meio Ambiente
Seção de Política Ambiental
Divisão de Planejamento Urbano
Seção de Projetos Especiais e Urbanos
Seção de Geoprocessamento e Ocupação do Solo
Seção de Praças, Parques e Jardins

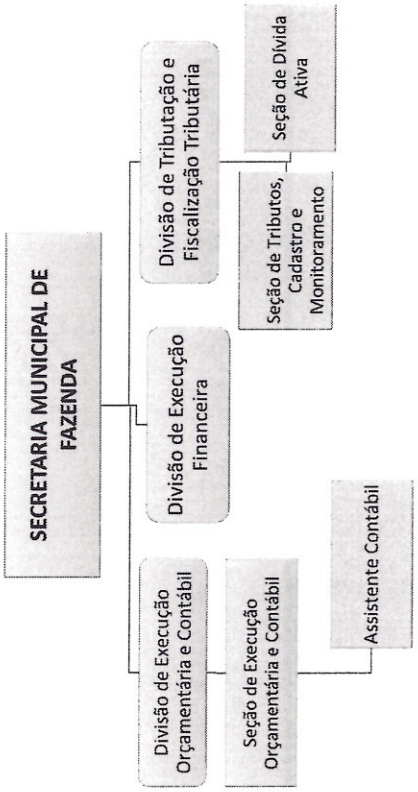
SECRETARIA MUNICIPAL DE FAZENDA
Divisão de Tributação e Fiscalização Tributária
Seção de Dívida Ativa
Seção de Tributos, Cadastro e Monitoramento
Divisão de Execução Financeira
Divisão de Execução Orçamentária e Contábil
Seção de Execução Orçamentária e Contábil
Assistente Contábil

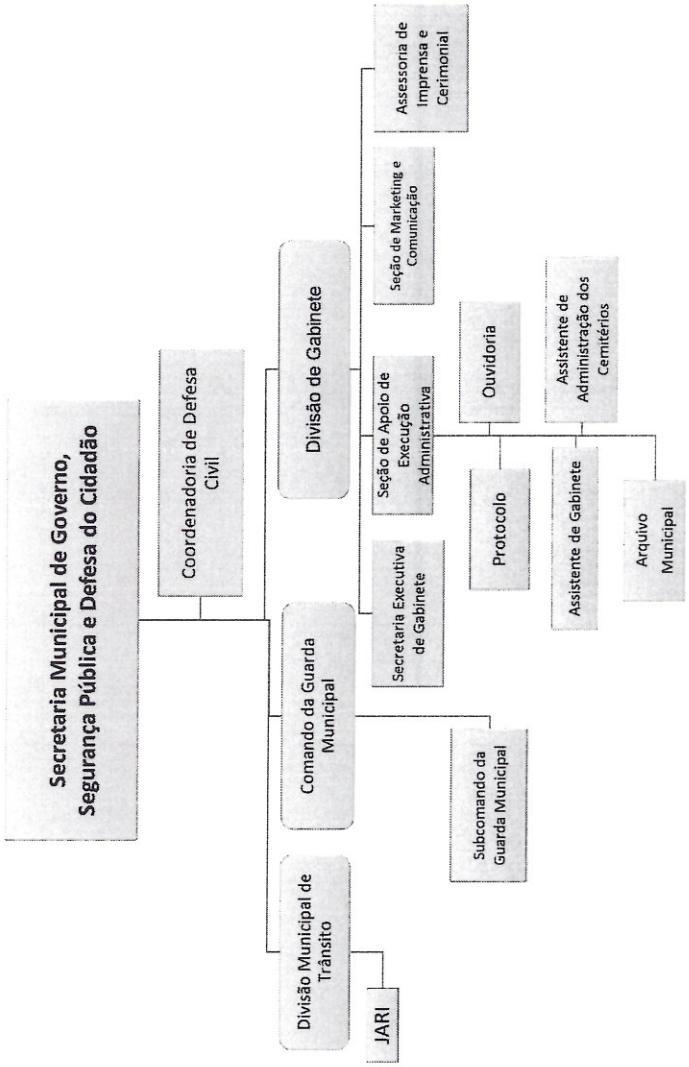
Secretaria Municipal de Governo, Segurança Pública e Defesa do Cidadão
Coordenadoria de Defesa Civil
Divisão de Gabinete
Assessoria de Imprensa e Cerimonial
Seção de Marketing e Comunicação
Seção de Apoio de Execução Administrativa
Ouvidoria
Assistente de Administração dos Cemitérios
Secretaria Executiva de Gabinete
Protocolo
Assistente de Gabinete
Arquivo Municipal
Comando da Guarda Municipal
Subcomando da Guarda Municipal
Divisão Municipal de Trânsito
JARI

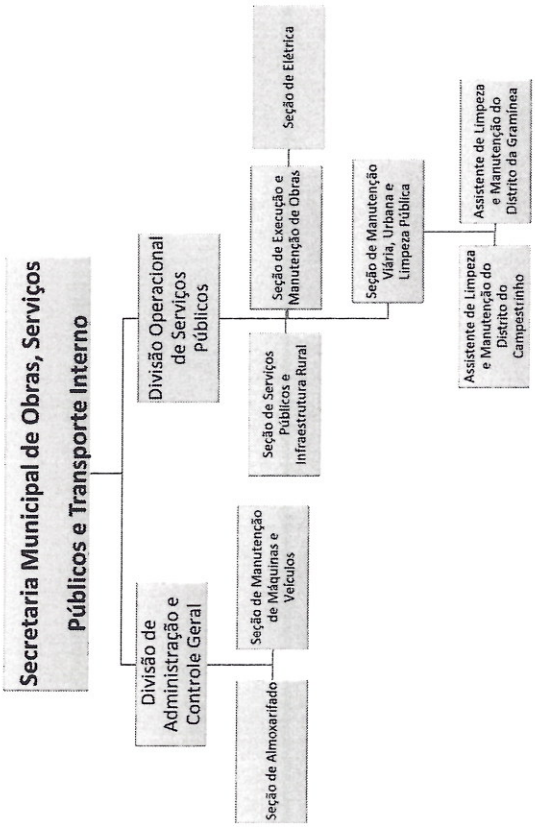
Secretaria Municipal de Obras, Serviços Públicos e Transporte Interno
Divisão Operacional de Serviços Públicos
Divisão de Administração e Controle Geral
Seção de Execução e Manutenção de Obras
Seção de Serviços Públicos e Infraestrutura Rural
Seção de Manutenção de Máquinas e Veículos
Seção de Almoxarifado
Seção de Manutenção Viária, Urbana e Limpeza Pública
Seção de Elétrica
Assistente de Limpeza e Manutenção do Distrito do Campestrinho
Assistente de Limpeza e Manutenção do Distrito da Graminea

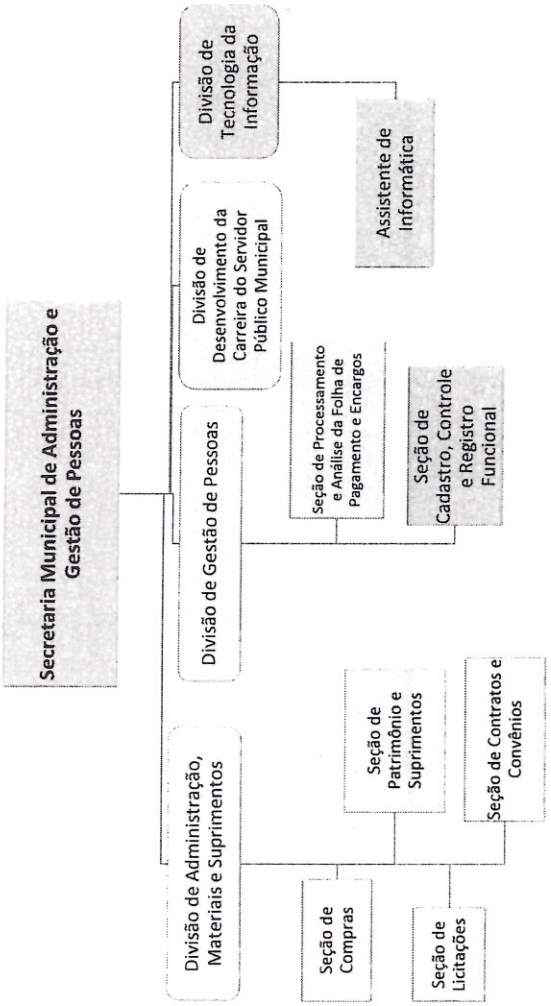
Secretaria Municipal de Administração e Gestão de Pessoas
Divisão de Tecnologia da Informação
Assistente de Informática
Divisão de Desenvolvimento da Carreira do Servidor Público Municipal
Divisão de Gestão de Pessoas
Seção de Processamento e Análise da Folha de Pagamento e Encargos
Seção de Cadastro, Controle e Registro Funcional
Divisão de Administração, Materiais e Suprimentos
Seção de Patrimônio e Suprimentos
Seção de Contratos e Convênios
Seção de Compras
Seção de Licitações

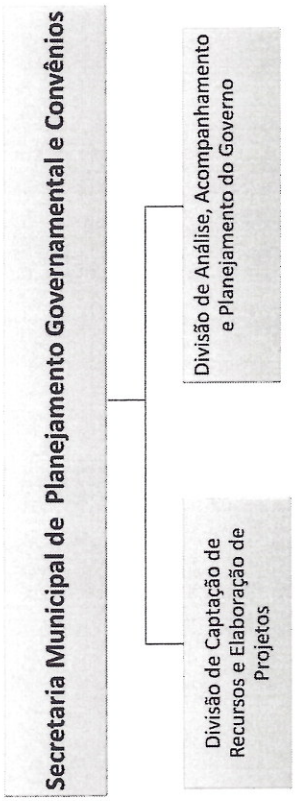
Secretaria Municipal de Planejamento Governamental e Convênios
Divisão de Análise, Acompanhamento e Planejamento do Governo
Divisão de Captação de Recursos e Elaboração de Projetos

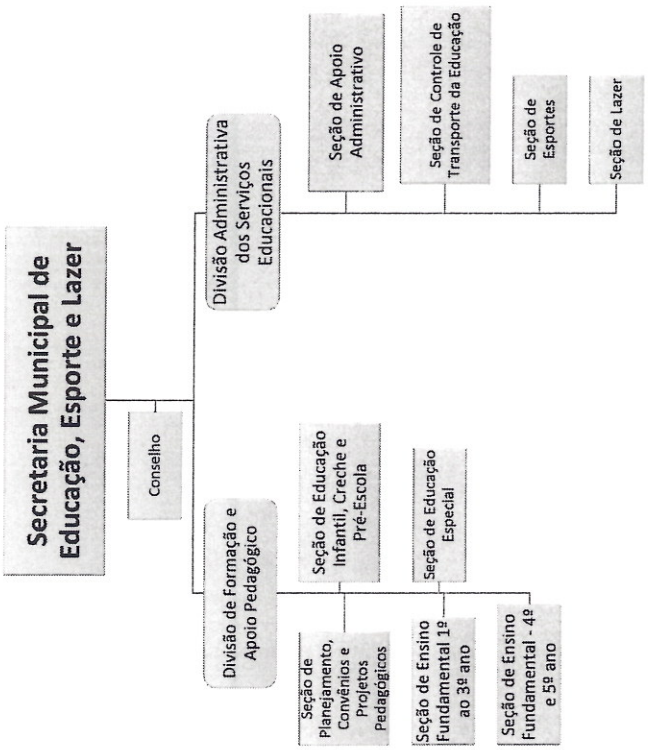
Secretaria Municipal de Educação, Esporte e Lazer
Conselho
Divisão Administrativa dos Serviços Educacionais
Seção de Apoio Administrativo
Seção de Controle de Transporte da Educação
Seção de Esportes
Seção de Lazer
Divisão de Formação e Apoio Pedagógico
Seção de Educação Infantil, Creche e Pré-Escola
Seção de Educação Especial
Seção de Planejamento, Convênios e Projetos Pedagógicos
Seção de Ensino Fundamental 1º ao 3º ano
Seção de Ensino Fundamental - 4º e 5º ano

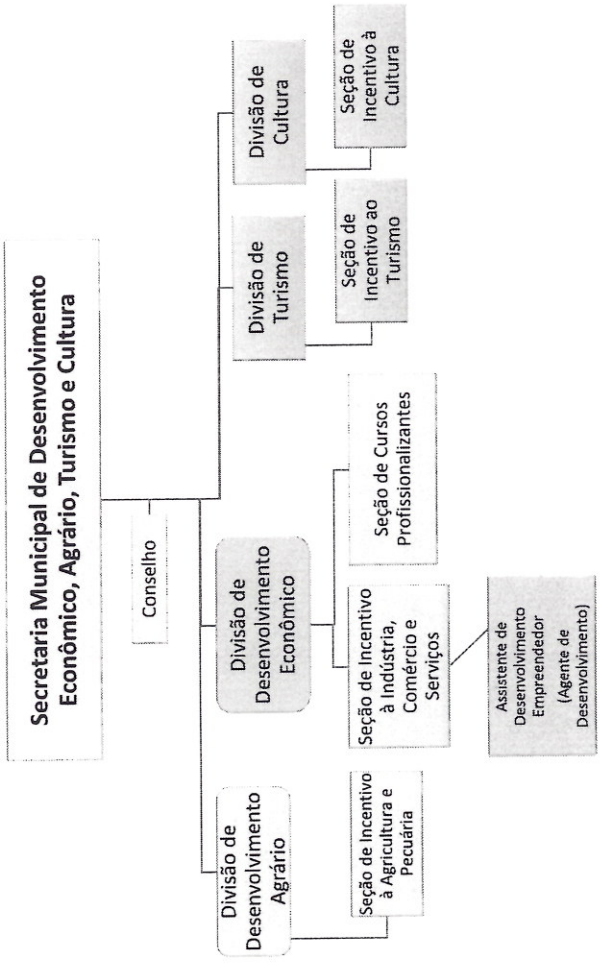
Secretaria Municipal de Desenvolvimento Econômico, Agrário, Turismo e Cultura
Conselho
Divisão de Desenvolvimento Econômico
Seção de Cursos Profissionalizantes
Seção de Incentivo à Indústria, Comércio e Serviços
Assistente de Desenvolvimento Empreendedor (Agente de Desenvolvimento)
Divisão de Desenvolvimento Agrário
Seção de Incentivo à Agricultura e Pecuária
Divisão de Turismo
Seção de Incentivo ao Turismo
Divisão de Cultura
Seção de Incentivo à Cultura

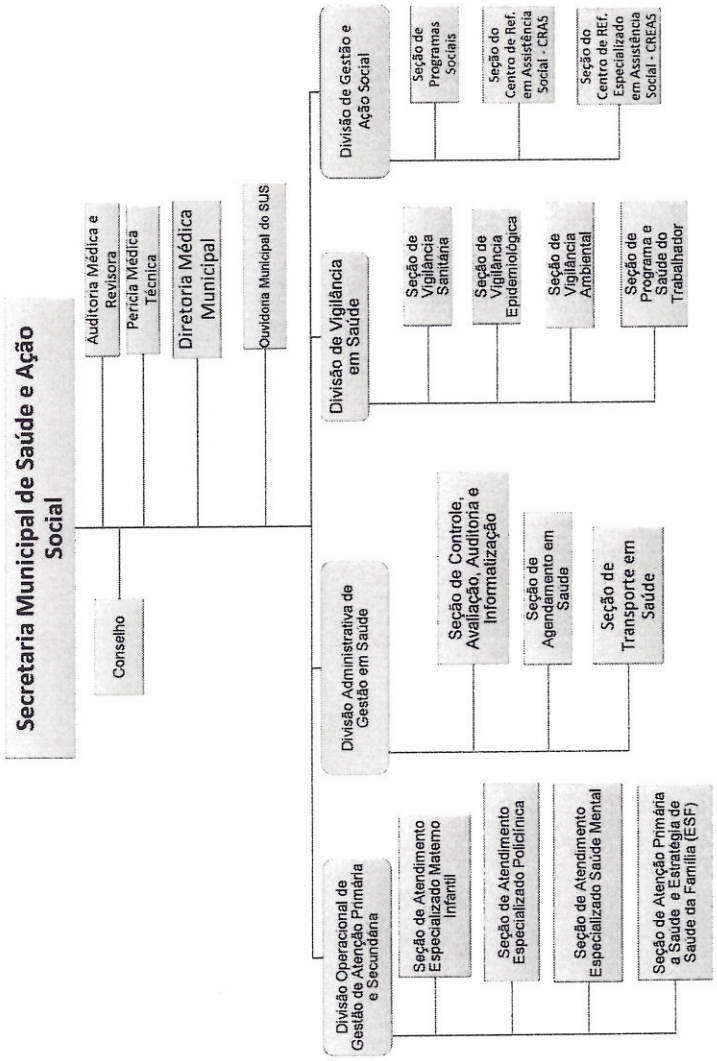
Secretaria Municipal de Saúde e Ação Social
Auditoria Médica e Revisora
Perícia Médica Técnica
Diretoria Médica Municipal
Ouvidoria Municipal do SUS
Conselho
Divisão de Gestão e Ação Social
Seção de Programas Sociais
Seção do Centro de Ref. em Assistência Social - CRAS
Seção do Centro de Ref. Especializado em Assistência Social - CREAS
Divisão de Vigilância em Saúde
Seção de Vigilância Sanitária
Seção de Vigilância Epidemiológica
Seção de Vigilância Ambiental
Seção de Programa e Saúde do Trabalhador
Divisão Administrativa de Gestão em Saúde
Seção de Controle, Avaliação, Auditoria e Informatização
Seção de Agendamento em Saúde
Seção de Transporte em Saúde
Divisão Operacional de Gestão de Atenção Primária e Secundária
Seção de Atendimento Especializado Materno Infantil
Seção de Atendimento Especializado Policlínica
Seção de Atendimento Especializado Saúde Mental
Seção de Atenção Primária a Saúde e Estratégia de Saúde da Família (ESF)