CÂMARA MUNICIPAL DE SÃO VICENTE

Cidade Monumento da História Pátria

Cellula Mater da Nacionalidade

INDICAÇÃO Nº 924 /2024

INDICO, nos termos do artigo 150 do Regimento Interno, ao Senhor Prefeito Municipal, o serviço de troca de tampa de galeria pluvial, sito à R. Maria Pacheco Nobre, 560 - Cidade Náutica.

JUSTIFICATIVA

Fomos procurados por moradores, que reclamam das más condições da galeria citada acima, onde existe o risco eminente de acidentes devido a tampa estar quebrada, sendo assim, solicito o serviço de troca de tampa.

SALA MARTIM AFONSO DE SOUSA

São Vicente, 21 de março de 2024.

TIAGO PERETTO

Vereador

À PREFEITURA
São Vicente, / /

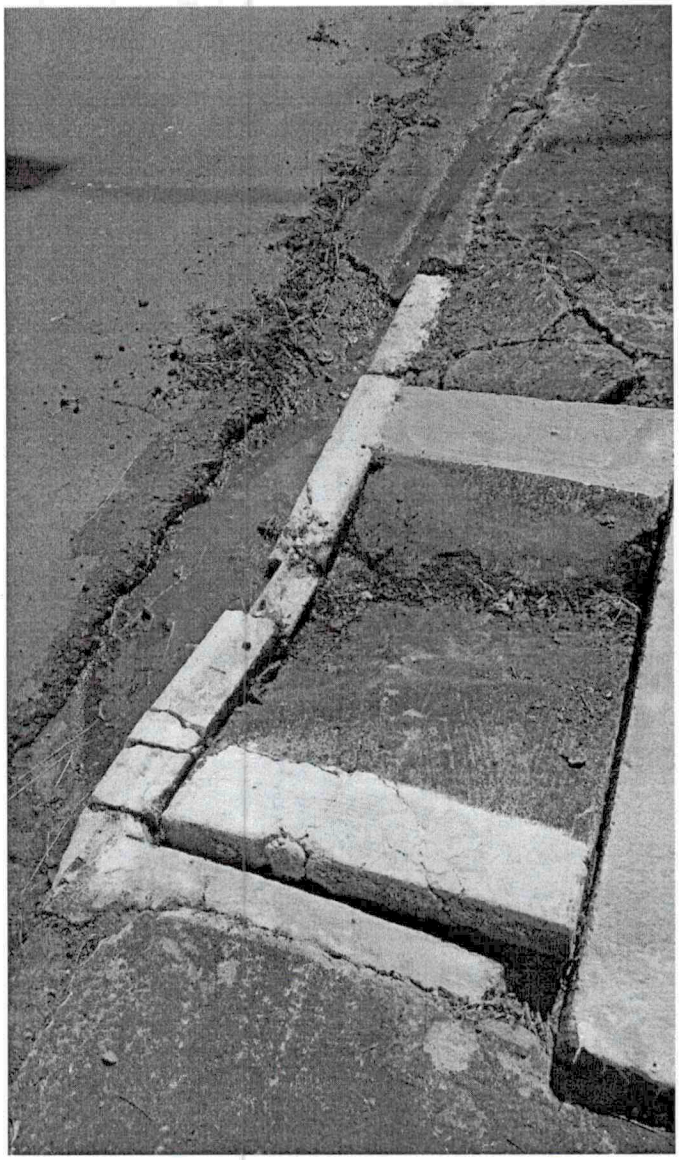

Serviço de troca de tampa de galeria pluvial, sito à R. Maria Pacheco Nobre, 560 - Cidade Náutica