"BRASIL – DO CABURAÍ AO CHUÍ"
CÂMARA MUNICIPAL DE BOA VISTA
GABINETE DA VEREADORA ALINE REZENDE

LIDO NO EXPEDIENTE DA SESSÃO 15/08/17
1º Secretário

INDICAÇÃO Nº 1832 / 2017

Excelentíssimo Senhor
MAURICÉLIO FERNANDES DE MELO
Presidente Da Câmara Municipal de Boa Vista

A Vereadora que esta subscreve com amparo no Art. 122 do Regimento Interno desta Casa Legislativa, SOLICITA que seja encaminhada a Excelentíssima Senhora **Teresa Surita** - Prefeita do Município de Boa Vista, enviar à Secretaria Municipal de Obras e Urbanismo - SMOU, a seguinte indicação:

QUE A PREFEITURA PROVIDENCIE ATRAVÉS DO SETOR COMPETENTE, A DRENAGEM, RECAPEAMENTO ASFÁLTICO, CALÇADAS, LIMPEZA, ESCOAMENTO, ILUMINAÇÃO PÚBLICA E PLACAS DE SINALIZAÇÃO NOS CRUZAMENTOS DA RUA TRAVESSA D NO BAIRRO JARDIM FLORESTA.

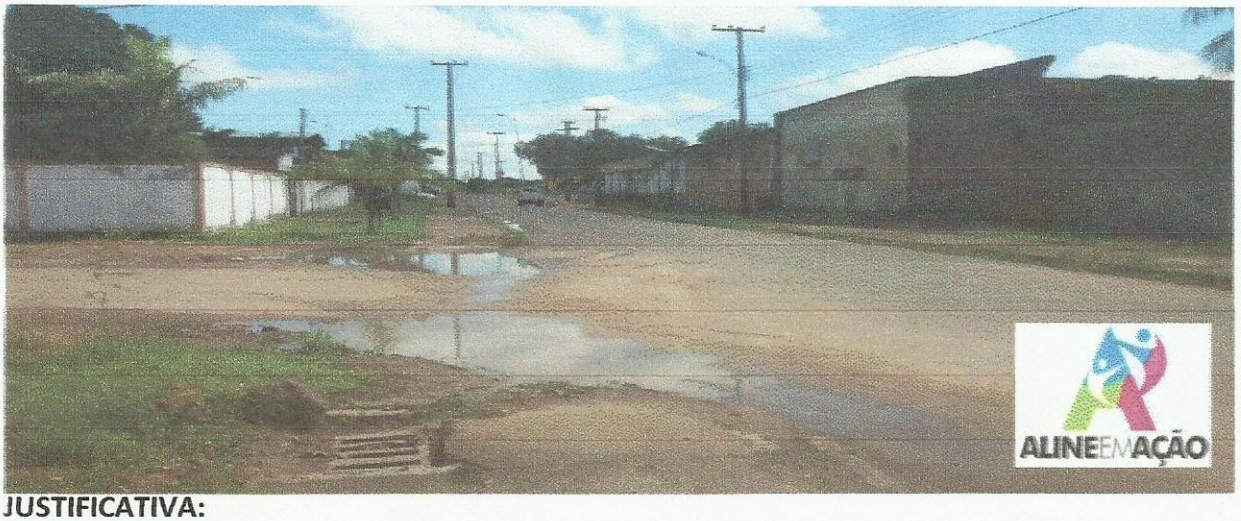

JUSTIFICATIVA:

Ao visitarmos a rua, moradores relataram que em dias de chuva a rua fica totalmente alagada por falta de escoamento e a água chega a invadir as residências. A rua e as encostas estão em péssimo estado, cheias de lama, água acumulada, lixo, buracos e muito mato por toda sua extensão. Pedestres não tem por onde transitar com segurança, pois a mesma não possui calçada, correndo o risco de serem atropelados ao andar pela rua. Os moradores dizem não aguentar mais estes problemas, todos os anos passam pelos mesmos transtornos no inverno e no verão sofrem com a poeira. A falta de sinalização adequada e a iluminação precária trazem muita insegurança aos moradores, referentes a acidentes e assaltos. Fomos ao local e constatamos a total falta de infraestrutura, visto que em período de chuvas a situação da mesma se agrava.

Diante do exposto, solicito do órgão competente, a Prefeitura Municipal de Boa Vista RR, a iniciativa imediata e urgente para a solução deste problema.
Por se tratar de um pedido da comunidade, solicito atendimento urgente nesta indicação.

Gabinete da Vereadora, Boa Vista/RR 15 de Agosto de 2017.

ELISA

ALINE REZENDE
Vereadora

Providenciado Através do Ofício.
Nº 175 de 18/08/2017 de
Firma

RECEBIDO
DIRETORIA DE COMISSÕES
EM 08/08/17
ASSINATURA

Câmara Municipal de Boa Vista
Palácio João Evangelista Pereira de Melo – Gabinete da Vereadora Aline Rezende
Avenida Capitão Ene Garcês, 1264 - São Francisco - CEP 69 301 160 - Tel.: **(95) 3621-2872** - www.cmbv.org.br - Boa Vista - Roraima
Email: **alinerezende@boavista.leg.rr.br**