LIDO NO EXPEDIENTE DA
SESSÃO 05/07/16
1º Secretário

ESTADO DE RORAIMA
CÂMARA MUNICIPAL DE BOA VISTA
GABINETE DA VEREADORA ALINE REZENDE

INDICAÇÃO Nº 1748 **/ 2016**

A Vereadora que esta subscreve com amparo no Art. 122 do Regimento Interno SOLICITA que seja encaminhada a Excelentíssima Senhora Teresa Surita - Prefeita do Município de Boa Vista, enviar à **Secretaria Municipal de Obras e Urbanismo - SMOU** a seguinte **INDICAÇÃO:**

QUE SEJA FEITO O RECAPEAMENTO ASFÁLTICO, LIMPEZA, ILUMINAÇÃO PÚBLICA, PLACAS DE SINALIZAÇÃO E CALÇADA NA RUA BÉLGICA NO BAIRRO CAUÁME.

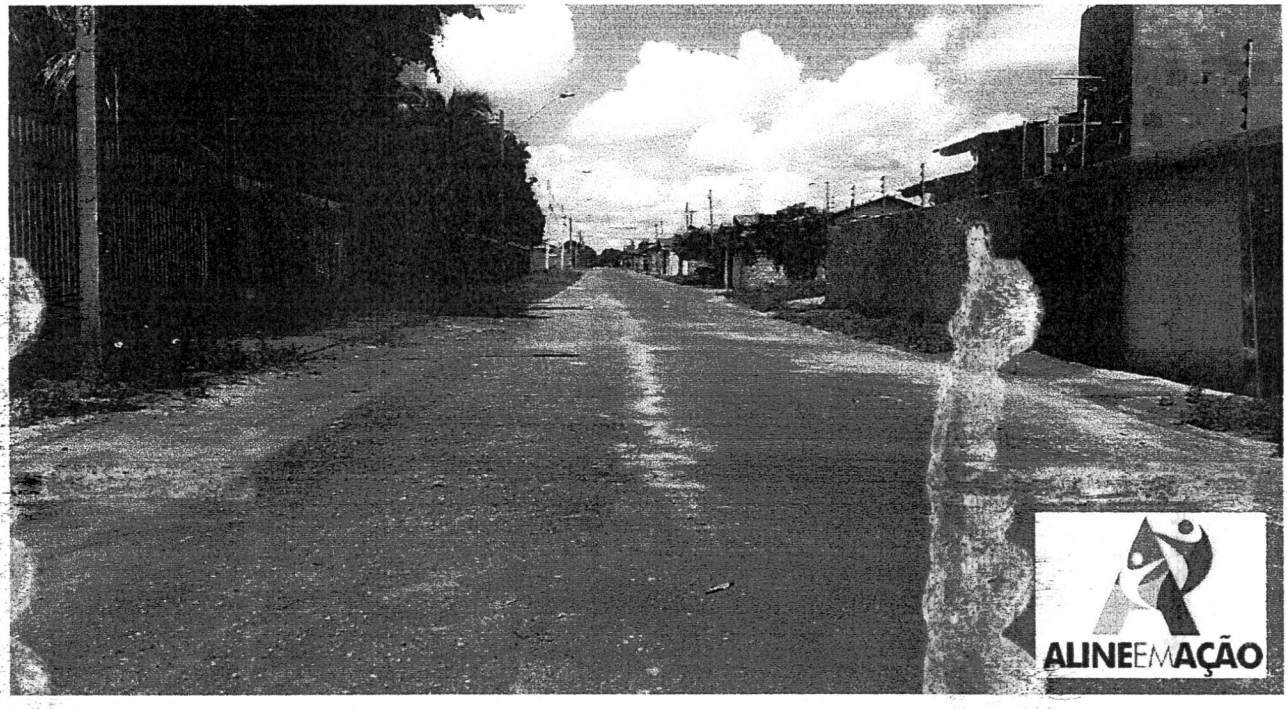

JUSTIFICATIVA:

A mesma necessita de recapeamento asfáltico, limpeza, iluminação pública, placas de sinalização e calçada. Moradores relatam que a rua esta em péssimo estado, cheia de buracos e mato em toda sua extensão. Em dias de chuva a rua fica totalmente alagada, pedestre não tem como transitar, pois a mesma não possui calçada. Os mesmos não aguentam mais estes problemas, todos os anos no inverno, passam pelos mesmos transtornos. A falta de sinalização adequada e de iluminação traz muita insegurança aos moradores. Fomos ao local e constatamos a total falta de infraestrutura, visto que em período de chuvas a situação da mesma se agrava.

Diante do exposto, solicito do órgão competente, a Prefeitura Municipal de Boa Vista RR, a iniciativa imediata e urgente para a solução deste problema.

Por se tratar de um pedido da comunidade, solicito atendimento urgente nesta indicação.

Gabinete da Vereadora, Boa Vista/RR 15 de Maio de 2016.

CLAUDIA

Providenciado Através do Ofício.
Nº 206 de 05/07/16 de

ALINE REZENDE
Vereadora – PRTB

RECEBIDO
DIRETORIA DE COMISSÕES
EM 01/07/16
ASSINATURA