PODER LEGISLATIVO

CÂMARA MUNICIPAL DE SANTARÉM

Avenida Dr. Anysio Chaves, 1001.

CEP. 68.030.290 - SANTARÉM-PARÁ

GABINETE DO VEREADOR AGUINALDO PROMISSÓRIA – UNIÃO BRASIL

CÂMARA MUNICIPAL DE SANTARÉM
Aprovado em única Discusão
Por: unanimidade
Plenário: 19/04/23
Enf.ª Alba Leal
1ª Secretária

REQUERIMENTO Nº. 985 /2023.

Senhor Presidente, Senhoras e Senhores Vereadores:

Solicitando do setor competente do município, atenção as reivindicações dos comunitários de Alter do Chão que reclamam da falta de ônibus e os desvios dos ônibus de suas rotas em razão das péssimas condições das ruas. (Foto - Jornal O Impacto)

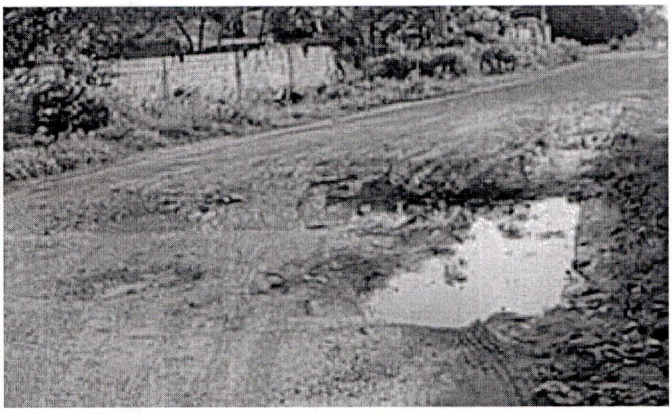

O vereador que esta subscreve, em consonância à forma regimental vem em clamor dos comunitários da **Comunidade de ALTER DO CHÃO** requerer da ***Secretaria Municipal de Infra-Estrutura e Secretaria de Mobilidade e Trânsito,*** que determinem providências diante dos seus setores competentes, para que sejam recuperadas através de serviços as ruas dos espaços periféricos de Alter do Chão, que se encontram intrafegáveis, o que impossibilita a passagem da linha de ônibus pela área afetada.

Senhores vereadores, os comunitários que vivem nos bairros periféricos da vila de Alter do Chão reclamam que os ônibus que faziam linha dentro dos bairros não estão mais prestando o serviço devido às más condições das vias. Quem chega de Santarém no bairro da União, por exemplo, precisa caminhar mais de 500 metros para chegar em casa. Segundo consta, a prefeitura já foi procurada, mas não houve nenhuma solução.

Enquanto o poder público não melhorar as ruas desses espaços, os comunitários pedem apoio para que os transporte coletivo continue atendendo os moradores com mais atenção. Pois, os que mais sofrem com a falta de transporte e as vias deterioradas, são os estudantes que precisam da condução para chegar às suas unidades escolares e os produtores de gêneros alimentícios para chegarem a cidade.

Que desta decisão seja dado conhecimento ao Conselho e Associação de Moradores de Alter do Chão.

Sala das Sessões, Plenário do Palácio Tapajós, em de abril de 2023.

AGUINALDO PROMISSÓRIA
Vereador – UNIÃO BRASIL